

'17. 1. 1. 기준

구정기본현황



중 랑 구

Jungnang-gu

❁ 민선6기 비전과 목표

<비 전>

‘살고 싶고 자랑하고 싶은’



<전략목표>



<성과목표>

- | | | | |
|----|----------------------|----|----------------------|
| 01 | 일자리가 풍부한
경제도시 | 02 | 범죄 없고 재해 없는
안전도시 |
| 03 | 교육 1번지
명문교육도시 | 04 | 사람중심
복지도시 |
| 05 | 생활이 편리한
교통도시 | 06 | 찾고 싶고 머물고 싶은
문화도시 |
| 07 | 사람과 자연이 조화로운
행복도시 | 08 | 주민과 소통하는
청렴친절도시 |

상징물



휘장

배꽃잎과 꽃술은 찬란히 피어나는 꿈이 서린 살기좋은 중랑구를 뜻하며, 川(천)은 맑고 푸르게 중랑천을 가꾸자는 의지의 표현입니다.



슬로건 - 행복도시 중랑(Happy city Jungnang)

중랑천, 용마산, 망우산, 봉화산 등 중랑의 자연이 바탕이 되어 중랑구민들이 그 안에서 뿌리를 내리고 행복의 열매를 맺는다는 내용의 슬로건으로, 민선6기 비전인 "살고 싶고 자랑하고 싶은 행복도시 중랑"을 구현하겠다는 우리 구의 의지를 반영하고 있습니다.



캐릭터 - 중랑이

우리구 꽃인 배꽃을 의인화 하여 표현하였으며, 늦은 봄날 맑은 중랑천 위를 떠 다니는 배꽃이 맑고 푸른 중랑구를 꿈꾸는 구민들의 염원에 의해 중랑천의 물방울과 배꽃의 모습을 한 요정으로 탄생하였습니다.



구꽃 - 배꽃

봉화산 주면에서 집단으로 재배되는 늦은 봄의 하얀꽃은 중랑구민의 꿈은 기개와 선비정신을 나타냅니다.



구나무 - 느티나무

수관폭이 넓어 예로부터 정자나무, 정원수 등으로 사람들과 친했으며 성장이 빨라 중랑구민의 발전적인 기상을 뜻합니다.



구새 - 까치

정원수목과 공원 등 인가 근처에서 서식하는 텃새이며 기쁜소식을 전해주는 길조로서 중랑구의 새로운 발전과 희망을 나타냅니다.

CONTENTS

• 중랑구연혁	9
• 일반현황	10
• 인구현황	11
• 행정조직	12
• 2017년 재정규모	13
• 시 . 구의회 의원 현황	14
• 주요기관 및 시설	15
• 부서별 현황	16
1. 감사담당관	17
• 나랏소 운영현황, '16년 구청장에게 바란다 처리현황, '16년 고충민원 신고 처리현황, '16년 응답소 현장민원 처리현황	
2. 안전총괄담당관	19
• '16년 재난취약시설 현황, 민방위대 자원현황, 인력동원 자원현황, 민방위시설 및 장비, 주민신고망, 직능단체현황	
3. 도시기반시설추진반	21

2. 행정국 22

- 총 무 과 : 청사 현황, 차량 현황, 직능단체 현황, 새마을금고, 직원 동호회
- 자치행정과 : 동청사 현황, 자치회관 프로그램 현황, 구 공부방현황, 자원봉사자 등록현황, 자원봉사자 분야별 활동 인원, 생활지원센터 운영현황, 직능단체 현황
- 기획예산과 : 고문변호사 현황, 자치법규 현황, 행정자료실 현황, 창의학습동아리 현황, 구민창안·공무원제안 발굴 현황
- 홍보전산과 : 지역언론사, 인터넷방송국 운영, 전산장비현황, 전화통신망 현황, 중랑구운영 홈페이지 현황
- 문화체육과 : 문화재, 영화상영관 및 공연장, 중랑문화원, 도서관시설 및 이용안내, 중랑아트갤러리, 작은도서관 현황, 체육센터 및 이용안내, 생활체육교실 운영현황, 체육시설, 체육동호인 조직현황, 직능단체
- 민원여권과 : 주요공부, 편리한 민원제도, 주요민원처리, 기간별 여권발급 현황, 기록관 보존문서 현황

3. 경제재정국 49

- 기업지원과 : 창업지원센터 현황(입주업체 현황), 전통시장·대규모점포 등 현황, 담배 판매업소 현황, 공장현황, 직능단체현황
- 일자리경제과 : 사회적기업, 노동조합, 직업소개소, 가스공급업소, 주유소·석유·연탄 판매소 현황, 동물병원 현황, 마을기업현황
- 재 무 과 : 공유재산 현황, 공사·물품·용역 계약현황
- 세 무 1 과 : 2016년 세입실적, 법인현황, 2016년 고액재산세 건물목록, 세정여건(토지, 건축물)
- 세 무 2 과 : 세정여건(자동차, 면허, 주민세), 과년도 체납지방세 정리실적

CONTENTS

4. 생활복지국 65

- 복지정책과 : 보훈단체 현황, 중랑푸드마켓, 사회복지법인, 종합사회복지시설
- 사회복지과 : 재활후견기관, 장애인 등록현황, 장애인 지역사회 재활시설, 직능단체 현황, 영구임대주택 현황, 국민기초생활보장수급자, 국민기초생활보장수급자 선정기준 및 지원 내역, 기초연금지원내역
- 어르신복지과 : 노인종합복지시설, 노인요양시설, 단기보호시설, 주야간보호시설, 기타재가장기요양기관, 경로당 현황, 가정의례업소, 경로식당현황, 식사배달사업
- 여성가족과 : 보육시설, 보호대상별 현황, 소년·소녀가장세대, 한부모 가정, 여성안심지킴이집 명단, 여성안심택배함 설치현황, 드림스타트 센터(프로그램), 어린이집 현황, 아동복지시설, 사회복지법인, 기타 복지시설, 직능단체
- 교육지원과 : 유·초·중·고·대학교현황, 청소년 이용시설, 평생학습관 현황, 서울시민대학운영, 행복학습센터운영, '16년 장학금 지원현황, 직능단체 현황
- 청소행정과 : 쓰레기 배출량, 쓰레기 수거처리, 청소인력, 청소장비 현황, 종량제 규격봉투, 재활용시설 운영현황, 공중·다중화장실, 분뇨정화조 배출량, 대행업체 현황

5. 도시환경국 109

- 주택과 : 주택 현황, 주택조합 설립인가 현황, 주택정비사업, 공동주택 현황, 직능단체 현황
- 도시개발과 : 도시계획 용도별 현황, 중화재정비사업추진현황, 상봉재정비사업 추진현황, 택지개발지구 등 현황
- 건축디자인과 : 건축민원 처리현황, '16년 공공시설 공사계획, 건축사 등록현황
- 공원녹지과 : 공원 현황, 시설녹지, 녹지대, 임야, 개발제한구역, 개발제한구역 관리초소, 가로수 현황, 지정보호수내역, 도시자연공원, 근린공원, 어린이공원, 먹는물 공동시설, 중랑천제방 및 둔치 조경 시설 현황, 공원 내 체육시설 현황
- 맑은환경과 : 공해배출업소 현황, 환경장비 현황, '16년 환경개선부담금 징수현황, 에코마일리지제, 직능단체 현황
- 부동산정보과 : 지적공부, 지목별 현황, 지적측량 기준점, 동별지가조사필지 현황, 부동산중개업소, 용도지역별최고·최저 개별공시지가, 도로명주소 현황, 주요 도로명 및 지도, 건축물대장 현황

6. 건설교통국 131

- 건설관리과 : 공공용지관리, 건설업등록업체, 가로판매점 현황, 보상 추진현황, 현수막지정계시대 관리(위탁)현황, 옥외광고물 허가.신고 현황
- 교통행정과 : 차량등록, 운수업체, 직능단체현황, 자동차과태료 징수실적, 버스전용차선, 간선·지선 버스, 마을버스, 관광버스
- 교통지도과 : 주차단속인력 및 장비, 견인차량보관소, 자전거 보관소, 자전거교통안전 체험장, 도로안내표지판, 주차장 현황
- 도 로 과 : 주요 시설물, 노폭별 도로, 노선명, 육교, 지하보차도, 입체교차로, 교량 현황, 주요장비, 가로등, 보안등
- 치 수 과 : 하수시설, 재해시 동원장비 지정 현황(구청, 민간), 하수장비, 수방대책, 하천 현황, 빗물펌프장 현황

7. 보 건 소 149

- 보건소 장비, 보건교육 장비, 의료 장비, 의료기관, 의료인, 의약품 판매업소, 건강동행센터(이용현황), 치매지원센터(프로그램), 정신건강증진센터 현황(프로그램), 건강드림센터(이용현황), 식생활정보센터(프로그램)현황, 직능단체, 병원현황, 관내건강검진기관, 식품접객업소현황, 기타식품위생업소, 단체별 현황, 공중위생업소, 집단급식소 현황, 소독업체 현황, 예방접종 안내

• 동별 주요기관 및 시설 166

• 서울특별시중랑구시설관리공단 176

• 위원회 현황 182

• 전화번호 안내 185

제 1 장

구 정 현 황

중랑구연혁

일반현황

인구현황

행정조직

2017년 재정규모

시·구의회 의원 현황

주요기관 및 시설

❁ 중랑구연혁

중랑의 역사

- 고 려 : 양주목 설치
- 조 선 : 한성부 목장 운영
- 1895년 : 한성부에서 분리하여 양주군에 편입
- 1913년 : 조선 총독부령 제111호에 의해 중랑 지역은 경기도 양주군 구리면(상봉·중화·묵·망우·신내동)과 고양군 뚝도면(면목동, 중곡동)
- 1949년 : 고양군 뚝도면 면목리가 서울시로 편입
- 1963년 : 양주군 구리현의 상봉·중화·묵·망우·신내리 서울시 편입 및 망우출장소가 설치
- 1968년 : 망우출장소 폐지 및 동대문구에 편입되어 면목1,2동으로 분동
- 1973년 : 면목동의 일부가 성동구로 편입되면서 면목3,4동으로 분동
- 1975년 : 면목 2, 5동으로 분동
- 1977년 : 면목 6동 및 망우1,2동으로 분동·신설
- 1980년 : 묵1,2동으로, 망우 2,3동으로 분동·신설

중랑구연혁

- 1988. 1. 1 : 대통령령 제12367호('87.12.31 공포)
동대문구에서 중랑구로 분리 신설(17개동)
- 면목1,2,3,4,5,6,7동, 상봉1,2동, 중화1,2동, 묵1,2동, 망우1,2,3동, 신내동
- 1989. 1. 1 : 대통령령 제12557호('88.12.22 공포)
중랑구 중화2동 일부(중랑천 이남지역)⇒동대문구 편입
- 1989. 6. 1 : 서울특별시조례 제84호
중화1동⇒중화1,3동 분동 (17동⇒18동)
- 1992. 7. 1 : 중랑구조례 제188호
면목6동⇒면목6,8동 분동 (18동⇒19동)
- 1996. 3. 1 : 중랑구조례 제318호
신내동 ⇒신내1,2동 분동 (19동⇒20동)
- 2008. 1. 1 : 서울특별시 중랑구 행정기구 설치조례 제724호
8개동을 4개동으로 통합 (20동⇒16동)
면목본동(면목1동+면목6동), 면목3,8동(면목3동+면목8동), 중화2동(중화2동+중화3동), 망우본동(망우1동+망우2동)

중랑구 일반현황

(17. 1. 1. 기준)

구 분	현 황		비 고
인 구	411,005명		
세 대 수	177,400세대		
행정조직	2담당반 1추진반 5국28과 1소4과 1의회사무국 16개 동주민센터		
행정인력	1,241 (정원)	구 833, 구의회 27 동 279, 보건소 102	정무직 1, 일반직 1,236 별정직 4
주민조직	542통 4,115반		
예산규모	500,366백만원		
일반회계	482,400백만원		재정자립도 20.6%
특별회계	17,966백만원		
면 적	18.5 km ²		서울시 전체면적의 3.1%
주거지역	10.9 km ²		구전체의 58.9%
상업지역	0.3 km ²		구전체의 1.6%
녹지지역	7.3 km ²		구전체의 39.5%
주 택	124,410호		
아 파 트	46,912호(37.7%)		
단독주택	48,400호(38.9%)		
연립주택	5,426호(4.4%)		
다세대주택	23,672호(19%)		
도 로	330.9km		포장률 100%
상 수 도	79,832전		
하 수 도	401.8km		보급률 100%
공 원	67개소 4.9km ²		전체면적의 26.5%
교 량	18개		연 장 1,639.9m
하 천	3개		연 장 8.7km
육 교	5개		연 장 161.5m
가 로 등	5,188등		연 장 63,529m
보 안 등	9,955등		

중랑구 인구현황

(17. 1. 1. 기준)

연번	구분		인 구 수			세대수	통수	면적 (km ²)
	동명		계	남	여			
	계		411,005	204,900	206,105	177,400	542	18.51
1	면목본동		36,096	18,068	18,028	16,974	49	1.01
2	면목2동		27,057	13,648	13,409	12,165	36	0.73
3	면목3-8동		27,730	13,892	13,838	12,554	38	1.67
4	면목4동		21,670	10,793	10,877	9,668	32	1.11
5	면목5동		10,693	5,480	5,213	4,801	18	0.64
6	면목7동		23,088	11,509	11,579	10,265	33	0.87
7	상봉1동		25,995	12,765	13,230	9,951	32	0.85
8	상봉2동		18,716	9,356	9,360	9,764	26	0.68
9	중화1동		21,127	10,474	10,653	8,614	26	0.68
10	중화2동		27,962	14,435	13,527	13,904	44	0.98
11	묵1동		34,371	16,884	17,487	13,404	33	1.2
12	묵2동		20,057	9,955	10,102	8,816	25	0.7
13	망우본동		32,636	16,503	16,133	14,776	47	2.88
14	망우3동		18,483	9,254	9,229	8,310	25	0.99
15	신내1동		41,884	20,508	21,376	14,386	41	2.53
16	신내2동		23,440	11,376	12,064	9,048	37	0.99

❁ 일반현황

(’17. 1. 1. 기준)

구 분	현 황		참 고
행정조직	2담당관, 1추진반, 5국-28과, 1소-4과, 1의회, 16동		
행정인력	1,241 (정원)	구청:833, 구의회:27 동:279, 보건소:102	정무직: 1, 일반직:1,236 별정직: 4

❁ 행정조직

□ 기 구

구 분	계	구 청	동주민센터	구의회	보건소
조직	1,241명	2담당관1추진반 5국-28과	16동	1사무국	1소-4과
인원		833명	279명	27명	102명

□ 인 력 (정원)

부서별 직급별	계	정무직	일 반 직								전문경력관	별정직
			소계	3급	4급	5급	6급	7급	8급	9급		
합 계	1,241	1	1	7	60	237	340	354	235	2	4	
구 청	833	1	1	5	31	178	236	248	129	2	2	
보 건 소	102			1	11	21	32	30	7			
구 의 회	27			1	2	5	4	8	5		2	
동주민센터	279					16	33	68	68	94		

☀ 중랑구 2017년 재정규모

□ 2017년 재정규모 - 총 500,366백만원

• 일반회계

▶ 세입 : 482,400백만원

(단위 : 백만원)

구 분	2017년도예산		2016년도 예산액	전년대비 증감액	
계	482,400	100%	451,340	31,060	6.9%
지방세수입	61,666	12.8%	59,272	2,394	4.0%
세 외 수입	37,607	7.8%	35,470	2,137	6.0%
경 상 적	28,971	6.0%	26,476	2,495	9.4%
임 시 적	8,636	1.8%	9,003	△367	△4.1%
지방교부세	5,776	1.2%	4,668	1,108	23.7%
조정교부금 등	132,443	27.5%	120,371	12,072	10.0%
보 조 금	232,405	48.2%	221,312	11,093	5.0%
보전수입내부거래	12,503	2.6%	10,247	8,143	79.5%

▶ 세출 : 482,400백만원

(단위 : 백만원)

구 분	계	일반행정 공공안전	교육 문화	환경 보호	복지 보건	산업 농림	교 통 지역개발	행정운영 기 타
'17년도	482,400	28,128	18,508	26,739	280,300	414	12,895	115,416
'16년도	451,340	19,271	16,670	22,866	266,614	1,295	8,986	115,638
증(△)감	31,060	8,857	1,838	3,873	13,686	△881	3,909	△222

• 특별회계

(단위 : 백만원)

총 액	의료급여기금	주 차 장	비 고
17,966 (100%)	616 (3.4%)	17,350 (96.6%)	

❁ 시·구의회 의원 현황

□ 시의회 의원(제7대)

구분	지역	성명	주소	연락처	비고
1	면3·8,면4,면7,망3	성백진	용마산로58길 426 나-202 (면목동, 청산빌라)	010-5302-4444	
2	면본,면2,면5,상2	김태수	겸재로 161-5(면목동)	010-9227-7376	
3	목1,목2,중1,중2	김동승	공릉로12가길 60(목동)	010-3750-4420	
4	상1,망본,신1,신2	김동을	신내로7가길 54(상봉동)	010-5411-8289	

□ 구의회 의원(제7대)

구분	지역	성명	주소	연락처	비고
가	면목3·8동 망우3동	김명찬	중랑천로14길 34 201-703 (중화동, 동양엔파트2차)	010-9094-4533	
		이영실	용마산로 337-1(면목동)	010-3385-0127	
나	면목4동 면목7동	서인서	답십리로75길 73 108-201 (면목동, 경남아너스빌)	010-3740-2016	
		조성연	답십리로75길 73 103-503 (면목동, 경남아너스빌)	010-5238-0196	
다	면목본동 면목2동 면목5동 상봉2동	조희선	망우로 346, 101동 408호 (상봉동, 한일써너스빌)	010-8855-6488	
		조희종	상봉로 29(면목동)	010-5287-6616	
		홍성욱	망우로 36길 14-7, 701 (상봉동, 삼호빌)	010-8435-5252	
라	목1동 목2동	김윤수	양원역로13길 26(망우동)	010-5263-7226	
		박승진	봉화산로9길 14(중화동)	010-6430-5272	
마	중화1동 중화2동	강대호	상봉중앙로5길 44 (중화동, 대덕그린빌)	010-3209-2233	
		김영숙	동일로126길 30(중화동)	010-4930-2549	
바	상봉1동 신내2동	왕보현	신내로51, 105-704 (신내동, 성원아파트)	010-9031-0188	
		은승희	동일로130길 61-4 2층 (중화동)	010-9828-5687	
사	망우본동 신내1동	김진영	신내로14길 21, 701-1711 (신내동, 동성아파트)	010-5248-5943	
		최경보	신내로110 12-1503 (신내동, 동성아파트)	010-6223-9038	
비례대표		이현배	망우로 504-7, 101-1010 (망우동, 신원아파트)	010-3890-8942	
		장신자	중랑역로 136(목동)	010-7722-8941	

중랑구 주요기관 및 시설

□ 교육기관 - 88개교

- 대 학 교 : 2개교(사립 2) ※ 서일대학, 한국열린사이버대학
- 고등학교 : 11개교(공립 5, 사립 6)
- 중 학 교 : 15개교(공립 11, 사립 4)
- 초등학교 : 23개교(공립 22, 사립 1)
- 유 치 원 : 34개원(공립 8, 사립 26)

□ 공공기관 - 49개소

- 지방자치단체 등 : 21개소
- 구청1, 동 16, 구의회 1, 보건소·분소 각1, 시설공단 1
- 경찰관서 : 9개소(경찰서 1, 지구대 4, 파출소 4)
- 소방관서 : 4개소(소방서 1, 119안전센터 3)
- 등 기 소 : 1개소, • 한국전력 : 1개소(동부지점)
- 우 체 국 : 11개소
- 국민건강보험공단 : 1개소(중랑지사)
- 선거관리위원회 : 1개소

□ 언론기관 - 2개소

- 신 문 사 : 2개소(중랑신문 중랑뉴스)

□ 의료기관 - 606개소

- 병(의) 원 : 244개소
- 한 의 원 : 103개소
- 치과의원 : 143개소
- 치과기공소 : 36개소
- 안마시술소.안마원 : 9개소
- 안경업소 : 71개소

□ 시 장 - 12개소

- 인정시장 : 5개소
- 등록시장 : 7개소

※ 대규모 점포 7개소, 준대규모 점포 6개소

제 2 장

부 서 별 현 황

감 사 담 당 관

안전총괄담당관

도시기반시설건립추진반

행 정 국

경 제 재 정 국

생 활 복 지 국

도 시 환 경 국

건 설 교 통 국

보 건 소

감사담당관

□ 팀별 담당업무

팀명	담당업무	행정전화
감사	자체감사, 외부감사, 청렴도 향상, 자율적 내부통제 운영, 공직기강 등	0211~6
조사	부조리 등 공익신고 처리, 직무감찰, 취약분야 점검, 검·경 통보사항 처리, 일상감사, 공직자 재산등록 관리 등	0221~4
민원관리	민원처리실태 점검, 방문·전화친절도 점검, 고충민원 관리, 구청장에게 바란다 관리, 응답소 현장민원 관리, 나찾소 운영 등	0231~7

□ 나·찾·소 운영현황

• 운영개요

구분	일자	주제	소통현장	참석인원
제1차	'14.10.31	학교 교육환경 개선	중랑중학교	170여명
제2차	'14.11.07	용마터널 주변 환경정비	용마터널 공사현장	100여명
제3차	'14.12.03	코스트코 불법주정차 해소	코스트코 민원현장	120여명
제4차	'15.01.28	새우개마을 환경개선	새우개마을 현장	120여명
제5차	'15.02.27	'책 읽는 중랑'	중랑구립도서관	220여명
제6차	'15.03.23	'건강도시 중랑'	보건소 교육장	110여명
제7차	'15.04.28	학교 교육환경 개선	중목초교 앞 육교	120여명
제8차	'15.05.20	다문화가족과의 소통	다문화가족지원센터	60여명
제9차	'15.07.23	효(孝) 어르신과의 소통	신내노인종합복지관	120여명
제10차	'15.08.26	안전한 동네 만들기	면목4동 주민센터	100여명
제11차	'15.09.16	신내3지구 민원해소 소통의 장	구리~포천 고속도로 현장	120여명
제12차	'15.10.29	상봉·신내지구 민원해소	건영2차아파트 경로당	100여명
제13차	'15.11.24	생활체육 활성화를 위한 소통	중랑문화체육관	80여명
제14차	'15.12.22	면목지구 민원해소 소통의 장	평화교통 교육장	130여명
제15차	'16.01.29	아이사랑 중랑	서일대학교	150여명
제16차	'16.04.26	학교 교육환경 개선(망우동)	동원초등학교	150여명
제17차	'16.05.26	아이 키우기 좋은 중랑	망우본동 복합청사	130여명
제18차	'16.06.16	'청춘토크' 할 말 있어요	원목고등학교	200여명
제19차	'16.7.19	Let's go 취업준비 여성과의 소통	중랑여성인력개발센터	100여명
제20차	'16.8.29	문화예술인과의 소통의 장	중랑 문화원	100여명
제21차	'16.9.28	부동산중개업자와의 토크talk	중랑 상공회의소	80여명
제22차	'16.10.19	경로당 복지시설 환경개선	중랑노인복지회관	200여명
제23차	'16.11.22	'아이사랑 중랑'(5구역)	어린이집 현장	150여명
제24차	'16.12.23	맛솜씨길 주변 상인과의 소통의 장	문화의 거리 현장	70여명

• 나찾소 주민건의사항 처리현황

계	처리완료	추진중	추진예정	검토중
368	281	75	4	8

□ '16년 구청장에게 바란다 처리현황

• 처리현황

구분	총 계	완료민원	추진중	추진예정	추진검토	기타
건수	1,023	871	20	9	17	106

• 분야별 발생

구분	총계	생활불편	시정요구	부당신고	제안건의	질의	기타
건수	1,023	350	193	35	152	137	156

□ '16년 고충민원 신고 처리현황

• 민원접수

구분	총계	접수기관별		이 첩			
		구	이첩	서울시	국민권익위원회	감사원	중앙부처등
건수	64	53	11	1	10	0	0

• 분야별 발생

구분	총계	교통주차	청소환경	공원녹지	도로치수	건설도시	주택건축	보건	복지	기타
건수	64	1	2	2	2	2	34	3	7	11

□ '16년 응답소 현장민원 처리 현황

구분	계	청소	공원시설	가로정비	교통	도로	치수방재	기타
건수	34,501	5,995	503	5,928	11,820	2,145	588	7,522

안전총괄담당관

□ 팀별 담당업무

팀 명	담당 업무	행정전화
안전총괄	안전관리계획 수립, 재난대응 및 수습.복구, 재난대응 훈련 총괄, 행동매뉴얼 정비, 재난관리기금 관리 등	0271~5
생활안전	인센티브사업 총괄, 특정관리대상시설물 관리, 재난취약가구 안전점검 및 정비사업, 어린이놀이시설 관리, 안전문화운동 추진 등	0281~4
민 방 위	민방위대 편성 및 관리, 민방위교육.훈련 실시, 을지연습, 사회복지요원 관리 등	0291~5

□ '16년 재난취약시설 현황

- 재난취약시설 점검대상

합계	중점관리대상시설				재난위험시설		
	소계	A급	B급	C급	소계	D급	E급
558	558	125	359	74	-	-	-

- 재난취약가구 생활시설 점검 및 정비 실적

구분	총 계	전기	가스	보일러	소방용품지원
건수	1,033	363	303	17	350

□ 민방위대 자원현황

구 분	계	기술지원대	지 역 대	직 장 대
제대수	621	1	541	79
대원수	31,522	102	30,947	473

□ 인력동원 자원현황

총자원	면제보류	동시자원	가 용 자 원		
			소계	개별동원	예비자원
29,144	18,211	870	10,063	206	9,857

□ 민방위시설 및 장비

시 설			장 비		
대피시설	급수시설	경보시설	화생방장비	방 독 면	민방위장비
175	42	7	729	8,505	2,134

□ 주민신고망

계	기본신고망 지역(통반장)	특별관리망	이 동 신고원	고 정 신고원
1,042	528	16	228	270

□ 직능단체 현황

단 체 명	회 장	연락처	회원수	비 고
중랑구 자율방재단	황학수	2207-8910	300	
중랑구 안전모니터봉사단	이철기	432-0777	48	
중랑의용소방대	이재춘	984-8999	187	
우리동네 안전감시단	이철기	432-0777	30	

도시기반시설건립추진반

□ 팀별 담당업무

팀 명	담 당 업 무	행정전화
총괄협력	<ul style="list-style-type: none"> · 주요 도시기반시설 건립 사업 총괄 및 신규 추진 사업 검토·발굴에 관한 사항 · 주요 도시기반시설 건립 사업 추진을 위한 대외 기관 협력에 관한 사항 · 기타 도시기반시설 건립 추진에 관한 사항 	1060~3
개발사업	<ul style="list-style-type: none"> · 망우복합역사 건립 추진에 관한 사항 · 면목선 경전철 유치에 관한 사항 · 6호선 연장·6호선 신내역 승강장 복선화 사업에 관한 사항 · 신내차량기지 이전에 관한 사항 	1071~2

□ 주요사업 추진현황

사업명	위치	내용
망우역사 복합개발사업	상봉1동 53번지 일대	망우복합역사 개발 타당성 조사 및 상봉재정비촉진지구 편입용역
면목선 경전철 조기착공	신내동~면목역 ~청량리	신내동·면목동·청량리 구간 경전철 조기착공으로 교통불편 해소
경춘선 환승 6호선 신내역 승강장 복선화 추진	용마산로136길 33(경춘선 신내역)	단선으로 진행중인 경춘선 환승 신내역 6호선 승강장을 복선화
신내역 차량기지 이전 및 첨단벤처단지 조성	용마산로136길 33	6호선 연장과 연계하여 추진 연장확정시 이전 적극 추진

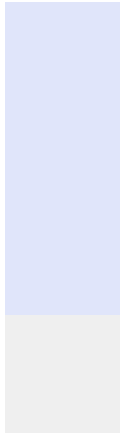

JUNGNANG-GU

행 정 국

총 무 과

자 치 행 정 과

기 획 예 산 과

홍 보 전 산 과

문 화 체 육 과

민 원 여 권 과

총 무 과

□ 팀별 담당업무

팀 명	담 당 업 무	행정전화
총 무	구청사 관리, 행사, 의전, 차량관리, 보안, 당직, 일정관리, 군부대, 통합방위협의회, 공공요금	0311
인 사	일반인사, 신규임용, 전보, 승진, 인사교류, 조직관리, 채용, 복무, 시험, 인사위원회	0312
인 재 개 발	상시학습체제, 직원교육, 특강, 워크숍, 국외연수	0313
대 외 협 력	의회 및 당정업무 단체관리, 민간사회단체보조금 국제교류	0314
복 합 행 정 타운건립/기	복합행정타운건립 추진	0372

□ 청사현황

• 규 모

건물명	소 재 지	규 모		건축 년도	비 고
		대지(m ²)	건물(m ²)		
중랑구청	봉화산로 179 (신내동 662)	11,955	27,797	1997. 6. 5	※ 주차 : 245대 - 지하 : 182대 - 지상 : 63대

• 본 관

층별	실 과 명				
1층	민원봉사실(민원여권과)/자동차등록민원실(교통행정과, 우리은행)/세무종합민원실(세무1,2과)/지적민원실(부동산정보과, 건축민원)/방재센터/서울시노동조합중랑지부				
2층	일자리경제과/주택과/도시개발과/건축디자인과/공원녹지과/교통지도과/도로과/대회의실/중랑구청공무원노동조합/민주평통중랑협의회/공무직노동조합				
3층	행정국장/경제재정국장/생활복지국장/도시환경국장/건설교통국장/복지정책과/사회복지과/어르신복지과/여성가족과/교육지원과/청소행정과/건설관리과/통합조사관리팀/치수과/CCTV통합관제센터				
4층	구청장실/부구청장실/감사담당관/안전총괄담당관/도시기반시설건립추진반/총무과/자치행정과/기획예산과/홍보전산과/문화체육과/기업지원과/재무과/맑은환경과/기획상황실				
5층	구의회(행정재경위원장실/제1소회의실/의원연구실) 전산정보운영실/상설감사장/통신실/청사관리실/체력단련실/구내이발소				
6층	구의회(본회의장/의장실/부의장실/의회사무국장실/의원연구실/의회사무국)				
7층	구의회(의회운영위원장실/복지건설위위장실/의원연구실/전문위원실/제2소회의실/자료실/방청석)				
지하	대강당, 지하상황실, 구내식당, 종합문서고, 중앙감시실, 중랑구기동대, 주차장, 매점 ※ 구내식당 현황				
	면 적	좌석수	위탁업체	종사원수	자판기수
	628m ²	228	(주)LSC	10	5

• 보건소

층별	실 과 명
1층	민원실, 건강드림센터, 영유아.모성.예방접종실, 구강보건실, 심폐소생술교육실, 구강교육실, 약국
2층	방사선실, 골밀도실, 물리치료실, 결핵검진실, 병리검사실, 모성.영유아상담실, 재활기구나눔센터, 방문보건실
3층	소장실, 보건행정과, 보건위생과, 건강증진과, 의약과, 금연클리닉
4층	보건교육실, 영양플러스, 자원봉사센터, 방송센터, 사회복지협의회

□ 차량현황

구 분	현보유차량(대)				
	계	승용	승합	화물	특수
계	134	31	15	75	13
구 청	103	23	11	56	13
보 건 소	13	6	4	3	-
의 회	2	2	-	-	-
동 주 민 센 터	16	-	-	16	-

□ 직능단체 현황

단 체 명	회 장	연락처	회원수	비 고
새마을운동중랑구지회	최성환	2094-0981	1,108	
새마을지도자 협의회	이향훈	2094-0981	425	
새마을부녀회	김영숙	2094-0981	417	
새마을문고	안명숙	2094-0981	266	
(사)바르게살기운동중랑구협의회	김형민	2094-0985	2,047	
한국자유총연맹중랑구지회	전찬태	2094-0982	690	
(사)대한민국해병대전우회중앙회 서울중랑전우회	김찬중	479-0404	230	
(사)중랑구실향민협의회	김철원	439-4525	253	
시우회중랑구회	정수선	2094-0984	350	

□ 새마을금고

구 분	금고수(개소)	회원수(명)	자산액(백만원)
지 역	16(본점 10개, 분소 6개)	약 12만1천명	약 7,619억원

□ 직원 동호회

연번	동호회 명	회 장	총 무	회원수
17단체				602
1	축 구	김천이	구자준	42
2	야 구	유제학	정하헌	22
3	낚 시	배성룡	오성석	32
4	테 니 스	권용호	장흥기	21
5	산 악	박정석	우진분/이영진	68
6	배드민턴	홍정혜	권오준	25
7	서 예	박광보	최영희	29
8	탁 구	장흥기	박지오	25
9	불 자 회	미 정	김란희	50
10	카톨릭교우회	박재균	양은숙/심기태	51
11	바다낚시	황광준	이현철	24
12	헬 스	김관명	서영신	30
13	음 악 (그루터기)	현종근	박연희	24
14	자 전 거	신경호	노완정	22
15	견 지	위검복	심기태	52
16	독 서	곽보천	김두수	31
17	건 강	시연숙	하경덕	54

자치행정과

□ 팀별 담당업무

팀 명	담당 업무	행정전화
동 행정	동주민센터 민원행정 및 법정사무 지도, 동행정재산 수급·관리	0411
자치사업	자치회관 및 주민자치위원회 활동 지원, 마을공동체 운영 활성화 도모	0412
자원봉사	자원봉사자 교육, 프로그램 개발 운영, 봉사단 관리	0414

□ 동청사 현황

동 명	소재지	면 적(m ²)		건축일자 (준공일)
		대지	건물	
면목본동	중랑구 면목로 397	1,1397.10m ²	18,869.62m ²	2005.11.22
면목2동	중랑구 동일로101길 20-15	731.90m ²	798.80m ²	1988. 2.26
면목3·8동	중랑구 사가정로51길 48	1,005.00m ²	1,879.78m ²	2002. 4.23
면목4동	중랑구 면목로 246	991.70m ²	889.96m ²	1991. 4.18
면목5동	중랑구 동일로 619	871.10m ²	3,169.91m ²	2005. 4.26
면목7동	중랑구 면목로 298	378.50m ²	523.81m ²	1980. 4. 1
상봉1동	중랑구 상봉중앙로1길 6	730.00m ²	987.08m ²	1997. 7.24
상봉2동	중랑구 봉우재로 93-5	574.90m ²	588.92m ²	1978. 9.28
중화1동	중랑구 동일로134길 17	542.80m ²	719.32m ²	1986. 1. 9
중화2동	중랑구 봉화산로3길 28	991.00m ²	938.00m ²	1991. 3.12
목 1 동	중랑구 공릉로2가길 5	397.80m ²	584.14m ²	1988.12.22
목 2 동	중랑구 동일로157길 29	481.00m ²	648.79m ²	1980. 9.20
망우본동	중랑구 망우로 67길 10	1,134.6m ²	4,658.34m ²	2015. 6. 3
망우3동	중랑구 용마산로 461	350.10m ²	694.44m ²	1980.10.30
신내1동	중랑구 용마산로129나길 35	876.00m ²	982.06m ²	1997. 5.12
신내2동	중랑구 봉화산로 190	1,341.30m ²	806.27m ²	2000.12.21

□ 자치회관 프로그램 운영현황

프로그램명	운영동	동수	수강생수
POP 예쁜손글씨	면목7동, 신내1동, 신내2동	3	57
가베	면목본동	1	15
건강체조교실	면목본동, 면목5동	2	80
내마음의 극장	신내2동	1	55
국악교실	면목본동	1	30
난타교실	면목7동	1	15
노래교실	면목본동, 면목2동, 면목5동, 상봉1동, 중화1동, 중화2동, 묵1동, 묵2동, 망우본동, 신내1동, 신내2동	11	540
단전호흡	면목3.8동, 면목5동, 중화1동, 중화2동, 망우본동, 신내2동	6	170
댄스스포츠	면목4동, 면목5동, 묵2동, 망우본동, 신내1동, 신내2동	7	285
동화구연	면목본동, 상봉1동, 망우본동, 신내2동	4	125
라인댄스	상봉1동, 중화1동, 묵2동, 망우본동, 망우3동, 신내2동	6	220
레고	면목본동, 상봉1동, 중화2동	3	80
리듬줄넘기	망우본동	1	25
리본아트&선물 포장	중화1동	1	20
민요	면목본동, 면목5동, 중화2동, 망우본동, 신내1동, 신내2동	6	190
바리스타	면목4동, 상봉1동	2	115
발레	면목본동, 중화2동, 망우본동, 신내1동	4	110
밸리댄스	면목본동, 면목5동, 망우본동	3	150
데생수채화	면목본동	1	24
요리교실	망우본동	1	40

프로그램명	운영동	동수	수강생수
사군자	망우본동	1	20
사자야놀자 (장애아동찰흙 교실)	중화1동	1	6
서예	면목본동, 면목5동, 면목7동, 상봉1동, 묵1동, 망우본동	6	135
스토리텔링논 술	신내1동, 상봉1동, 면목5동, 망우본동	4	65
스트레칭& 필라테스	상봉2동, 신내1동, 상봉1동, 중화2동, 면목5동	5	260
도예교실	망우본동, 면목5동	2	45
에어로빅	면목본동, 면목5동, 중화1동, 망우본동	4	115
영어	면목2동, 면목3.8동, 상봉1동, 중화2동, 묵2동, 망우본동	7	573
오카리나	신내2동	1	40
요가	면목본동, 면목2동, 면목4동, 면목5동, 상봉1동, 상봉2동, 중화1동, 중화2동, 묵2동, 망우본동, 망우3동, 신내1동, 신내2동	13	977
우쿨렐레	상봉1동, 망우본동	2	35
일본어	면목4동, 면목5동, 중화1동, 망우3동	4	115
임산부요가	면목본동	1	40
종이접기	면목본동, 상봉1동, 망우본동, 신내1동, 신내2동	5	105
주산암산	면목4동, 상봉2동, 묵1동, 묵2동, 신내2동	5	110
줌바댄스	망우본동	1	56
중국어	면목3.8동, 면목4동, 중화1동, 망우본동, 망우3동, 신내2동	6	205
어린이미술	면목본동, 면목5동, 상봉1동, 묵2동, 신내1동, 신내2동, 망우본동	7	172
컴퓨터	면목5동	1	20
댄스	망우본동, 면목본동, 신내2동	3	165

프로그램명	운영동	동수	수강생수
어린이공예	상봉1동, 면목3.8동	2	30
유리드믹스	면목5동	1	20
스피치	망우본동	2	35
캘리그래피	신내1동	1	15
탁구	면목본동, 면목4동, 면목5동, 목1동, 망우본동, 신내1동, 신내2동	7	205
기타교실	망우본동	1	20
토탈댄스	면목7동	1	44
패션핸드페인팅	면목3.8동, 면목4동	2	25
풍물	면목본동, 상봉1동	2	80
피부관리경력	면목본동	1	16
피아노	면목본동	1	55
하모니카	면목7동, 상봉1동, 중화1동, 망우본동	4	165
한국무용	면목본동, 망우본동	2	60
한국어	면목5동	1	30
한글	면목본동, 면목3.8동, 망우본동	3	90
한문	면목3.8동, 면목7동	2	40
한자	면목본동, 면목2동, 목2동, 망우본동	5	165
한지공예반	면목2동, 망우본동	2	27
헬스	면목본동, 망우본동	2	240
K-pop댄스	망우본동	1	60
사주명리학	면목5동	1	15
캘리그래피	신내1동	1	15

□ 구 공부방 운영현황

장 소	위 치	대 상	과 정	개소일
면목3.8동 용마학당	면목3.8동 용마문화복지센터 3층	저소득 취약계층 아동	영어특화 프로그램 운영	'15. 9. 1
중화2동 중용공부방	중화2동 자치회관 2층	저소득 취약계층 아동	학습지도, 멘토링	'13. 7. 1
묵2동 먹골서당	묵2동 학수경로당 2층	저소득 취약계층 아동	학습지도, 멘토링	'15. 6. 1
망우본동 망우학당	망우본동 자치회관 3층	저소득 취약계층 아동	학습지도, 멘토링	'15. 7. 1

□ 자원봉사자 등록현황

연 령 별								성 별		
계	10대	20대	30대	40대	50대	60대	70세 이상	계	남	여
99,549	19,614	30,650	9,594	13,675	11,971	7,805	6,240	99,549	42,612	56,937

□ 자원봉사자 분야별 활동 인원

('16.7.1. ~ 12.31)

계	생활편의 지원	주거환경	멘토링	교육	보건의료
43,492	11,743	686	511	2,335	2,535
	문화체육	환경보호	행정지원	안전방법	기타봉사
	1,834	999	4,321	6,727	11,801

□ 생활지원센터 운영현황

장 소	위 치	내 용	개소일
망우행복키움 생활지원센터	망우로77길 12	공구대여, 정리수납, 해충방제, 이불빨래, 무인택배함 등 운영	'15.11.20
면목행복키움 생활지원센터	면목3.8동 주민센터		'16. 4. 1

□ 직능단체 현황

단 체 명	회 장	연락처	회원수	비 고
중랑녹색어머니연합회	함정화	972-4545	1,716	
대한적십자사중랑지구협의회	유연이	951-0468	443	
민주평화통일자문회의서울중랑구 협회	김상희	2094-0986	104	
중랑자율부녀방범대연합회	임성택	977-4524	709	

기 획 예 산 과

□ 팀별 담당업무

팀 명	담 당 업 무	행정전화
기획조정	주요업무 계획수립 및 종합조정, 계절별 종합대책 수립, 구청장 공약사업관리, 지시사항 및 회의자료 작성, 행정자료실 운영, 목표관리, 시책평가 등	0481~7
예 산	세입.세출예산 편성, 중기재정계획 수립, 투자심사 총괄조정, 시설관리공단 지원 총괄 등	0511~5
법제통계	행정심판 및 소송사무, 자치법규 제.개정, 통계업무 창의혁신, 지방분권.이양, 시책개발 및 제안	0521~5
외부재원	CSR사업 발굴 및 유치, 공모사업 발굴 및 지원 등, DB구축	0491~3

□ 고문변호사 현황

성 명	학 력	위 측 일	사무실주소	연락처
김성준	서울 대 법학과졸	2015.09.15.	◦ 강남구 테헤란로 37길 7, 4층(역삼동, 조이타워)	595-9601
김승휘	고 려 대 법학과졸	2016.08.01.	◦ 종로구 종로 199, 10층 (종로4가, 한일빌딩)	2174-2900
김현성	서울 대 정치학과졸	2016.01.01.	◦ 서초구 서초대로 344, 5층(서초동, KB빌딩)	3474-8811
박홍우	서울 대 법학과졸	2016.12.06.	◦ 종로구 종로5길 58, 8층 (수송동, 석탄회관빌딩)	721-4242
서성건	고 려 대 법학과졸	2016.08.01.	◦ 서초구 법원로 16, 408호 (서초동, 정곡빌딩)	594-3956
설동근	고 려 대 법학과졸	2015.09.01.	◦ 중구 남대문로 63, (소공동, 한진빌딩)	772-4881
이우승	고 려 대 법학과졸	2017.02.01.	◦ 서초구 법원로 10, 506호(서초동, 정곡빌딩남관)	533-6061
최원락	고 려 대 법학과졸	2017.01.01.	◦ 서초구 서초대로 274, 10층(서초동, 3000타워)	972-3136
하광룡	서울 대 법학과졸	2017.01.01.	◦ 서초구 서초대로 254, 702호 (서초동, 오피런스)	6250-3003
홍범식	고 려 대 법학과졸	2017.01.01.	◦ 노원구 동일로 1371, 3층 (상계동, 현대프라자빌딩)	999-7188

□ 자치법규

계	조례	규칙	훈령	예규
344	206	95	40	3

□ 행정자료실

- 위 치 : 구청 지하층
- 운영개시 : 1988. 5. 1.
- 이용대상 : 중랑구민, 공무원(단, 구민은 교양도서 한함)
- 장 서 : 3,466권

계	총 류	사회과학	순수과학	기술과학	언 어
3,454	507	541	76	69	71
	예 술	역 사	종 교	철 학	문 학
	36	201	83	296	1,574

- 이용시간 : 월~금요일 오전 10:30~11:30
- 이용현황 : 1일 평균 5권

□ 창의 학습동아리 현황

동아리명칭	동아리개수	인원	비고
학습동아리	5	64	

□ 구민창안·공무원제안 발굴 현황

구 분	접 수	채 택	비 고
구민 창안	157	6	
공무원제안	231	9	

홍보전산과

□ 팀별 담당업무

팀명	담당업무	행정전화
홍보	언론사를 활용한 구정홍보, 인터넷방송국 운영, 구정소식지 발간, 영상물 제작 및 정사진 촬영 등	0541
정보화영	구정 정보화사업추진 총괄, 정보화관련 계획 수립, 구민정보화 교육, 전산장비 및 S/W 보급, 정보시스템운영(새울행정, 시군구행정, 전자문서 등) 정보시스템 장비도입 및 운영, 홈페이지 관리	0542
정보통신	정보통신시스템 구축.운영 및 행정전산망 운영관리, 정보통신보안, 개인정보 관련 업무, 정보통신 사용전 검사 업무 등	0543
통합관제운	CCTV 통합관제센터 운영, CCTV 유지관리 등	0544

□ 지역 언론사

회사명	대표자(발행인)		주소	등록 년월일	전화번호 (FAX)
	성명	전화번호			
중앙신문	박천윤	438-4557	망우로284 (상봉동)	2003.10.6	469-7711
중앙뉴스	윤형용	972-6699	공릉로2나길 46 (목1동)	2005.8.24	972-6680

□ 인터넷 방송국 운영

- 위치 : 보건소 4층
- 운영개시 : 2004. 12. 20.
- 인력운영 : 3명(PD 2명, 영상촬영 1명)
- 프리랜서 아나운서 채용계약 현황

성명	계약기간	계약내용	비고
엄지민	'16.3.14. ~'17.3.13.	JBN 주간인터넷뉴스 및 기타 프로그램 진행 (주 1회 녹화)	서류전형 및 실기(오디션) 테스트를 통해 적격자 선발 후 계약

• 프로그램 제작현황

계	정규편성	수시편성	기획특집	비고
	100편	17편	15편	
132편	. 주간뉴스 : 43 . 이달의 브리핑 : 12 . 학생기자단 뉴스 : 2 . JBN 게시판 : 43	. 영상스케치 : 9 . 구의회 소식 : 7 . 구정이슈 현장에서 듣는다 : 1	. 신년사 : 1 . 나찾소 : 10 . 서울장미 축제 : 2 . 중랑 10대 뉴스 : 1 . 가을 폭포에 반하다 : 1	

□ 전산장비 현황

• 컴퓨터기기 연도별 보유 현황

구 분	전산장비						
	계	2016	2015	2014	2013	2012	2012이전
컴 퓨 터	2,270	350	125	325	253	87	1,130
모 니 터	2,203	256	103	211	116	91	1,426
프 린 터	758	43	20	140	58	45	452
스 캐 너	206	22	0	29	31	20	104

• 전산실

면적	주전산기	백업장비	항온항습기	통신장비
122.4m ²	36	3	2	327

• 전산교육장

구분	위 치	면 적	전산장비
주민	신내2동 관상복합청사	281m ²	빔프로젝트1개, 컴퓨터48대
	면목5동 교육장	38m ²	빔프로젝트1개, 컴퓨터21대

□ 전화통신망 현황

구분	일반전화						행정전화							
	계	소계	구청	등	보건소	구의회	기타	계	소계	구청	등	보건소	구의회	기타
	1,798	204	108	48	23	-	25	1,594	923	370	162	66	66	73

□ 목적별 CCTV 설치 현황

계	방법	주차단속	청 소	시설관리	재난재해
992	727	28	9	177	51

□ 중랑구청 운영 홈페이지 현황

연 번	홈페이지명	사이트주소
1	중랑구청 대표	www.jungnang.go.kr
2	중랑구청 대표 영어	english.jungnang.go.kr
3	중랑구청 대표 중국어	chinese.jungnang.go.kr
4	중랑구청 대표 일어	japanese.jungnang.go.kr
5	열린구청장실	mayor.jungnang.go.kr
6	중랑구청 부서	depart.jungnang.go.kr
7	중랑구청 동	dong.jungnang.go.kr
8	주민자치회관	community.jungnang.go.kr
9	인터넷방송국	jbn.jungnang.go.kr
10	교육포털	jump.jungnang.go.kr
11	평생학습센터	lifelong.jungnang.go.kr
12	디자인중랑	design.jungnang.go.kr
13	서울장미축제	seoulrose.jungnang.go.kr
14	보건소	health.jungnang.go.kr
15	보건소 영문	health.jungnang.go.kr/english
16	보건소 중문	health.jungnang.go.kr/chinese
17	보건소 일어	health.jungnang.go.kr/japanese
18	보건소 베트남어	health.jungnang.go.kr/vietnam
19	아기사랑 엄마사랑	mommy.jungnang.go.kr
20	정신건강 증진센터	mind.jungnang.go.kr
21	모바일홈페이지	m.jungnang.go.kr
22	주정차위반 차량조회	car.jungnang.go.kr
23	자원봉사센터	www.jnvc.or.kr
24	새울전자민원창구	jungnang.eminwon.seoul.kr
25	건축행정시스템 세움터	eais.jungnang.go.kr
26	부동산거래관리시스템	jungnang.rtms.seoul.go.kr
27	부동산 종합정보	land.jungnang.go.kr
28	열린데이터 광장	data.jungnang.go.kr

문화체육과

□ 팀별 담당업무

팀 명	담당 업무	행정전화
문화관광	문화행사, 금요문화공감, 문화예술단체, 중랑문화원육성지원, 휴 관광벨트, 문화관광자원 발굴, 공연장·영화관 등록 관리, 관광숙박업·유원시설업·여행업 등 관광사업 관리, 대중문화예술기획업 등록, 구립여성합창단 관리, 문화재 관리, 종교단체, 중랑아트갤러리, 통합문화이용권 사업, 사이버 중랑신문예	1821
서울장미축제	서울장미축제, 구 자체 문화행사(용마폭포문화예술축제, 해맞이행사) 중랑아티스트 지원 및 공연	1825
도서관	책 읽는 중랑만들기 사업 총괄, 구립도서관, 작은도서관 관리, 출판·인쇄·간행물 등록·관리	1822
생활체육	생활체육업무 관리, 스포츠강좌이용권, 생활체육교실운영, 여성축구교실운영, 중랑구 체육회 및 체육법인관리 등	1823
체육시설	문화체육관 체육센터, 암벽장, 축구장 등 체육시설 관리, 체육시설업 신고·등록 업무, 수상레저기구 및 사업	1824

□ 문화재

지정종별	지정번호	지정 명 칭	소재지 (소유자)	
국 가지정	보물 제1289호	천순원년 이윤손 유서 (1998.12.18)	중랑천로20길 (이영옥)	
국 가지정	사적 제455호	아차산일대 보루군 (2004.10.27)	용마산 일대 (서울시)	
서울시지정	기념물 제15호	아차산봉수대터 (1993.11.30)	봉화산 정상 (서울시)	
서울시지정	유형 문화재	제95호	충익공신경진묘역 (1995.1.15)	망우로70길 (평산신씨)
		제320호	법장사아미타괘불도, 복장유물(2011.9.8)	숙선옹주로 69 (법장사)
		제393호	수륙무차평등재의찰요 (2016.10.6.)	
		제394호	현수제승법수(2016.10.6.)	
서울시지정	무형 문화재	제30호	배요섭(옹기장) (2002.9.16)	봉화산로53길 (배요섭)
		제34호	봉화산도당굿 (2005.1.10)	봉화산 정상 (봉화산도당굿 보존위원회)

□ 영화상영관 및 공연장

구분	공연장명	객석	소재지	개관일	전화번호
영화상영	메가박스 상봉점	953	망우로30길 3 (상봉동130-3)	2009. 9.25	6405-2577
	CGV상봉	1,167	상봉로131 (상봉동)	2016. 2.23.	2207-1703
공연장	구민회관	494	면목로238 (면목동376-5)	1994. 3.9	2207-6130

□ 중랑문화원

원장	임원및감사	직원	회원	소재지	전화번호	설립일
1	7	2	200	면목로24길 17	492-0066	'98.10.13

□ 도서관 시설 및 이용안내

● 중랑구립정보도서관 : 신내로15길 197(묵동)

• 시설현황

구분	대지	건물(시설현황)					
		계	지층	1층	2층	3층	4층
면적(m ²)	3,307.7	5,106.3	1,301.6	1,083.0	1,076.1	831.5	813.9
용도			주차장, 식당 등	자료실	자료실, 사무실 등	열람실	강당, 사무실

• 이용안내

실별	평일(화~금)	토, 일, 월
열람실	08:00 ~ 23:00	08:00 ~ 22:00
자료실	09:00 ~ 22:00	09:00 ~ 17:00

※ 휴관일 : 매월 둘째, 넷째 월요일, 일요일을 제외한 법정공휴일

● 중랑구립면목정보도서관 : 면목로 397(면목동)

• 시설현황

구분	대지	건물(시설현황)						
		계	지층	1층	2층	3층	4층	5층
면적(m ²)	1,167.1	1,484.49				494.83	494.83	494.83
용도						열람실	사무실, 열람실	자료실

• 이용안내

구분	평일(화~금)	토, 일, 월
열람실	08:00 ~ 23:00	08:00 ~ 22:00
자료실	09:00 ~ 22:00	09:00 ~ 17:00

※ 휴관일 : 매월 첫째, 셋째 월요일, 일요일을 제외한 법정공휴일

● 중화어린이도서관 : 중랑역로3길 28(중화동)

• 시설현황

구분	대지	건물(시설현황)					
		계	지층	1층	2층	3층	4층
면적(m ²)		133				133	
용도						자료실	

• 이용안내

실별	평일(월~금)	토요일
자료실	09:00~18:00	12:00~16:00

※ 휴관일 : 매주 일요일, 법정공휴일

● 중랑숲 어린이 도서관 : 망우로73길 46-1(망우동)

• 시설현황 (2012.8.1.개관)

구분	대지	건물(시설현황)					
		계	지층	1층	2층	3층	4층
면적(m ²)	1,071.3	943.71	119.97	451.40	372.34		
용도			주차장, 기계/ 전시실	열람실, 사무실, 로비 등	열람실, 강당 등		

• 이용안내

실별	평일(화~금)	토, 일
열람실	08:00 ~ 18:00	08:00 ~ 17:00
자료실	09:00 ~ 18:00	09:00 ~ 17:00

※ 휴관일 : 매주 월요일, 일요일을 제외한 법정공휴일

□ 중랑아트갤러리

● 중랑아트갤러리 : 망우로 353 C동 지하2층(상봉동)

• 시설현황

구분	대지	건물(시설현황)					
		계	지2층	1층	2층	3층	4층
면적(m ²)		1,646	1,646				
용도			전시실				

• 이용안내

실별	평일(화~금)	토, 일	개관일
전시실	09:00~18:00	09:00~18:00	2013.12.16

※ 휴관일 : 매주 월요일, 일요일을 제외한 법정공휴일

□ 작은 도서관 현황

도서관명	위치	규모		좌석	장서	전화번호
		층수	연면적 (㎡)			
새마을문고 면목2동분회	동일로101길 20-15	주민센터 2층	35	8	6,670	2094-6044
새마을문고 면목3.8동분회	사가정로51길 48	주민센터 4층	39	28	5,955	2094-6084
새마을문고 면목4동분회	면목로 246	주민센터 2층	84	24	7,555	2094-6133
새마을문고 면목5동분회	동일로 619	주민센터 2층	35	16	7,656	2094-6164
새마을문고 면목7동분회	면목로 298	주민센터 2층	43	6	4,289	2094-6204
새마을문고 상봉1동분회	상봉중앙로1길 6	주민센터 2층	48	10	7,400	495-5494
새마을문고 상봉2동분회	봉우재로 93-5	주민센터 3층	38	13	6,253	2094-6284
새마을문고 중화1동분회	동일로134길 17	주민센터 2층	48	14	6,035	2094-6324
새마을문고 중화2동분회	봉화산로3길 28	주민센터 2층	45	16	6,840	2094-6364
새마을문고 목1동분회	태릉알개1길 5	주민센터 2층	40	14	8,000	2094-6404
새마을문고 목2동분회	동일로157길 29	주민센터 2층	48	10	8,000	2094-6444
새마을문고 망우본동분회	망우로67길 10	주민센터 3층	114	20	2,000	2094-6484
새마을문고 망우3동분회	용마산로 461	주민센터 2층	54	21	7,158	2094-6524
새마을문고 신내1동분회	용마산로129나길 35	주민센터 2층	33	18	7,000	2094-6464
중랑소방서 문고	신내로 183	1층 휴게실	49	10	1,179	3423-0325
중화어린이 도서관	중랑역로3길 28	중화문화복 지센터3층	133	30	18,878	2094-1846
중랑구청 열린도서관	봉화산로 179	구청 로비	50	30	1,000	2094-1843

도서관명	위치	규모		좌석	장서	전화번호
		층수	연면적 (㎡)			
동성1,2차아파트 문고	신내로 126	1층	28	10	6,478	495-1630
성원아파트문고	신내로 51	1층	55	6	6,000	439-0198
두산화성문고	신내로17길 13	2층	91	13	9,090	3421-0603
동성3차아파트 문고	신내로 110	1층	54	13	6,618	494-5285
새로운 어린이문고	검재로 138	2층	40	8	6,300	432-4752
신방주문고	봉화산로 65	1층	45	15	2,400	494-7806
만나문고	동일로92길 54	1층	50	20	3,000	438-9191
로템문고	동일로169길 40	3층	60	8	2,489	973-4404
기동문고	면목로33길 50	2층	33	20	3,220	435-1174
예광도서방	면목로78길 19	1층	50	14	2,300	492-1752
한울샘어린이 도서관	상봉로 82	3층	33	10	3,931	436-2247
신일도서관	상봉로20길 77	1층	89	36	2,000	492-3983
신내지혜담은 도서관	봉화산로 194, 401호	4층	263	35	2,700	3421-3939
데시앙책올터	용마산로 669	1층	330	100	8,500	070-8119-0013
카르포스	용마산로 446	3층	90	30	10,000	070-7560-3691
은혜의 숲 작은도서관	중랑역로 167	2층	120	14	2,000	978-6235
신내우디안2단지 나무그늘 작은도서관	신내역로 165	1층	222	38	2,000	3421-1413
현대프리미어스 엠코 꿈방	망우로 353	25층	165	32	1,500	496-6910
꿈꾸는 도서관	신내로19길 42	2층	72	10	3,000	6458-2062
신내우디안1단지 도담도담도서관	신내역로1길 85	1층	169.3	50	2,030	3421-9686
새소망 도서관	용마산로62길 43	2층	34	8	2,000	070-8623-3435

□ 체육센터 및 이용안내

● 중랑구민체육센터 : 서울시 중랑구 신내로15길 189(목동)

• 시설현황

구분	대지	건물(시설현황)					
		계	지2층	지1층	1층	2층	3층
면적(m ²)	3,248.2	6,302.7	538.14	2,241.92	1,500.14	1,807.00	215.06
용도	운동 시설		변전실, 기계실 등	수영장, 주차장	헬스장, 에어빅실 등	대체육관, 다목적체육관 등	관람석

• 이용안내

평일(월~금)	토	일
06:00 ~ 22:00	06:00 ~ 21:00	09:00 ~ 17:30

※ 휴관일 : 매월 첫째, 셋째, 다섯째 일요일 및 법정공휴일, 임시휴관일

● 중랑문화체육관 : 서울시 중랑구 사가정로72길 47(면목동)

• 시설현황

구분	대지	건물(시설현황)						
		계	피트층	지2층	지1층	1층	2층	3층
면적(m ²)	6,998	5,075	419.96	1,353.81	878.41	337.77	1,423.56	661.53
용도	운동 시설		변전실, 기계실 등	수영장 등	헬스장 등	안내실, 주차장 등	다목적체육관, 생활체육실 등	강의실, 방송실 등

• 이용안내

평일(월~금)	토	일
06:00 ~ 22:00	06:00 ~ 22:00	09:00 ~ 17:30

※ 휴관일 : 매월 둘째, 넷째, 다섯째 일요일, 법정공휴일, 임시휴관일

● 면목2동체육관 : 서울시 중랑구 검재로23길 27(면목동)

• 시설현황

구분	대지	건물(시설현황)	
		계	4층
면적(m ²)		1,731	1,731
용도	운동시설		헬스장, 생활체육실 등

• 이용안내

평일(월~금)	토	일
06:00 ~ 22:00	06:00 ~ 21:00	09:00 ~ 17:00

※ 휴관일 : 매월 둘째, 넷째, 다섯째 일요일, 법정공휴일, 임시휴관일

● 목동다목적체육관 : 숙선옹주로 66(목동)

• 시설현황

구분	대지	건축 면적	연면 적	건물(시설현황)		
				1층	2층	야외 주차장
면적(m)	10187	1,700	2021	1,648	373	20면
용도				배드민턴 코트(8면) 사무실 회원관리실 다용도매점 휴게실	배드민턴 연합회 사무실, 락카룸	

• 이용안내

구 분	평일(월~금)	토요일	일요일, 공휴일
체육관	06:00 ~ 22:00	06:00 ~ 21:00	07:00 ~ 18:00

※ 휴관일 : 매월 둘째 월요일, 넷째 화요일, 신정, 설.추석연휴, 근로자의 날

● 신내다목적체육관 : 신내로21길 115-14 (신내동)

• 시설현황

구분	대지	건축 면적	연면 적	건물(시설현황)	
				1층	주차장
면적(m)	34466	1,815	1,815	1,815	없음
용도				배드민턴 코트(8면) 회원관리실 다용도매점 휴게실	

• 이용안내

구 분	평일(월~금)	토요일	일요일, 공휴일
체육관	06:00 ~ 22:00	06:00 ~ 21:00	07:00 ~ 18:00

※ 휴관일 : 매월 첫째 월요일, 셋째 화요일, 신정, 설.추석연휴, 근로자의 날

◎ 중랑구립잔디운동장 : 송림길200(망우동)

• 시설현황

구분	대지	주요시설	
		인조잔디구장	주요시설
면적(m ²)	13,304	105m × 68m	관리사무실, 관람석, 그늘막, 야간조명탑(4개소), 연합회사무실
용도			

• 이용안내

구분	평일(월~일)
잔디운동장 대관	06:00 ~ 23:00

※ 휴관일 : 신정, 설.추석연휴, 근로자의 날

◎ 용마폭포공원축구장 : 면목동 산1-4

• 시설현황

구분	대지	주요시설	
		인조잔디구장	주요시설
면적(m ²)	8,457	105m × 68m	관리사무실, 관람석, 그늘막, 야간조명탑(4개소)
용도			

• 이용안내

구분	평일(월~일)
잔디운동장 대관	06:00 ~ 23:00

※ 휴관일 : 신정, 설.추석연휴, 근로자의 날

◎ 중랑스포츠클라이밍 경기장 : 중랑구 면목동 산1-4

• 시설현황

- 규모 : 외부암벽(폭 30m×높이 17.3m), 실내암벽(3~5m)
- 기타시설 : 관리실 야간조명 화장실 샤워장 탈의실 및 편의시설 등

• 이용안내

- 이용시간

- ▶ 동절기(11월~3월) : 평일 10시~19시, 토.일.공휴일 10시~18시
- ▶ 하절기(4월~10월) : 평일 10시~22시, 토.일.공휴일 10시~20시

- 이용방법 : 자유이용, 강습프로그램

※ 휴장일 : 설.추석연휴, 임시휴관일

□ 생활체육교실 운영현황

● 일반 생활체육교실

연번	종목	요일	운영시간	장소	강사명	수강생수
1	생활체조C	월~금	20:00~21:00	용마폭포공원	정선옥	100
2	기 체 조	월~금	05:30~06:30	중화체육공원	김중겸	60
3	게이트볼	월~금	14:00~16:00	망우저류조공원	임화령	15
4	단전호흡	월~금	06:30~07:30	중랑구청 (2층대강당)	양춘석	40
5	볼 링	월.수.금	10:00~12:00	현대볼링센터	김 효	30
6	여자배구	화.목	14:00~16:00	중랑문화체육 관	박서연	20
7	남자배구	수.일	19:30~21:30 16:00~18:00	면목초등학교	유호석	18
8	단전호흡 (야간)	월.수.금	18:00~19:00	구민체육센터	구은영	20
9	탁 구 (주말)	토.일	10:00~13:00	에이스탁구장	신재성	30
10	탁 구 (평일)	월.수.금	10:00~12:00	챔피언탁구장	황규상	30
11	스쿼시	화.목	10:00~13:00	중화스쿼시클럽	신의균	25

● 장애인 생활체육교실

연 번	종목	요일	운영시간	장소	강사명	수강생수
1	장애인탁구	화.목	11:00~13:00	원광장애인 복지관	박영선	8
2	장애인 스포츠댄스	월.수	14:00~15:30 13:30~15:00	원광장애인 복지관	서울시 장애인 체육회	8
3	장애인 배드민턴	월.금	19:00~21:00	원광장애인 복지관	최태용	11

● 청소년 생활체육교실 : 방학 중 단기과정

연번	종목	요일	운영시간	장소	강사명
1	볼 링	토.일	10:00~12:00	현대볼링센터	김 효
2	스쿼시	화.목	13:00~15:00	중화스쿼시클럽	신의균

□ 체육시설 : 7종 403개소

구분	계	체 도 육 장	골 연 프 스 장	당구장	무 도 학 원	무도장	체 단 력 연 장	종합체육 시 설	비고
계	403	113	47	173	4	1	63	2	-

□ 체육동호인 조직 : 26개 종목 274클럽 12,286명

구분	계	축구	배드 민턴	합기도	게이 트볼	테니스	태권도	탁구	배구
단체수	274	18	27	6	9	18	22	9	16
인원	12,286	1,734	1,520	348	128	432	3,100	234	258
구분	육상	자전거	낚시	소프트 발리볼	댄스 스포츠	족구	국학 기공	줄넘기	농구
단체수	11	10	6	4	6	16	5	13	5
인원	232	310	239	100	134	602	320	220	114
구분	수영	등산	검도	스쿼시	야구	당구	씨름	골프	에어로빅 스체조
단체수	3	13	10	11	12	10	2	7	5
인원	428	677	284	123	277	190	30	113	130

□ 직능단체 현황

단체명	회장	연락처	회원수	비고
(사)한국미술협회중랑지부	최성자	010-3065-9793	143	
한국문인협회중랑지부	박남순	010-5337-4964	68	
중랑사진가회	신복현	010-3730-8289	44	
중랑차예절연구회	남영수	010-3773-1198	110	
중랑구서예협회	류배영	010-5327-5143	80	
중랑구태권도협회	심원보	493-8235	70	

민원여권과

□ 팀별 담당업무

팀명	담당업무	행정전화
문서민원	직인 및 관인관리, 대외문서 접수 및 발송, 기록관(종합문서고) 관리, 제증명 발급, 응답소, 120, 민원 24, 정보공개청구, 유기한민원 접수, 외국인 체류지변경 신고 등	0601
가족관계 등 록	가족관계 등록업무(혼인, 이혼, 출생, 사망 등 제신고 접수 및 기록), 신원조회, 수형인명부 관리	0602
여권민원	여권 접수 및 발급(외교부 대행사무)	0603

□ 주요공부

공부명	보유대장	관리현황
가족관계등록 인구수		287,501명
제적현황	전산제적부	646권 83,582家 / 354,379명
	제적부	160권 57,600家 / 457,880명
	재제부	712권 80,114家 / 512,800명
	무연고호적	1권 75家 / 107명
수형인 명부	59권	○ 명부:13권/명표:40권/색인부:6권
자격면허대장		○ 면허인 : 10,452명 건설 4,571명 수렵 119명 조리 및 이.미용 5,762명
외국인등록표		○ 외국인등록인수 : 4,672명 중국인 687명 미국인 49명 일본인 및 기타 3,936명 ○ 재외국민 및 외국국적동포 2,304명

□ 편리한 민원제도

인터넷 전자민원(민원24)

- ▶ 신청방법 : 인터넷, 전화, 공공기관 방문 후 민원접수
- ▶ 대상민원 : 6,200여종
- ▶ 신청서류 수령방법
 - 공인인증서 이용 본인PC를 통한 발급
 - 본인 수령코자하는 기관 지정, 등기우편 가능

FAX민원 신청

- ▶ 대상민원 : 졸업증명서 외 다수
- ▶ 방문신청후 3시간내 교부
FAX : 02-2094-0609

무인민원발급기 운영

- ▶ 발급민원명 : 주민등록등본 외 79종(서울의료원 가족관계등록부 미발급)
- ▶ 설치장소 : 중랑구청 민원여권과 앞, 서울의료원 1층 로비
- ▶ 운영시간 : 평일(08:00-20:00), 토·일요일(08:00-18:00)

□ 주요 민원처리 ('17.01.01.기준)

민원종류 명		처리실적	월평균	일평균
주민등록등·초본	발급	38,738	3,228	161
인감증명	발급	7,098	591	30
FAX민원증명교부	교부	724	60	3
본인서명사실확인서	발급	539	45	2
무인민원발급기	발급	19,889	1,657	55
유기한민원	접수	333,009	27,750	1,387
면허증교부	교부	275	48	2
외국인체류지변경	접수	1,438	118	5
가족관계등록민원	접수	10,737	895	30
	발급	20,623	1,718	85
신원기록조회등	통보	6,402	534	27

□ 기간별 여권발급 현황

(단위 : 건)

계	단수(1년)	복수			
		1년 복수	5년미만 복수	5년 복수	10년 복수
30,825	707	44	660	6,304	23,110

□ 기록관 보존문서 현황

(단위 : 권)

계	영구	준영구	30년	10년	5년이하
25,583	2,715	373	14,222	2,942	5,331

경제재정국

기업지원과

일자리경제과

재무과

세무1과

세무2과

기업 지원 과

□ 팀별 담당업무

팀 명	담 당 업 무	행정전화
기업유치	첨단기업 유치, 면목 봉제.패션특정개발진흥지구 사업 추진	1261
기업지원	중소기업 및 상공회 지원, 창업 지원 공장 등록 업무 등	1262
시장지원	전통시장 시설.경영 현대화 사업, 대규모점포, 나들가게 지원사업, 문화관광형시장육성사업, 맞춤씨길 조성	1263

□ 창업지원센터 현황

건물명	소재지	규모		개소일	비고
		대지(m ²)	건물(m ²)		
창업지원센터	동일로129길 7-12(중화동)	331m ²	484m ² (지1/지상3층)	'07.10.	창업지원실 10실 행정지원실 1실

□ 창업지원센터 입주업체 현황

구분(호)	입주업체	대표자	업종
101	크레프트	김세미	디자인
102	(주)엔큐스튜디오	이진건	IT
103	Gara.G.	김태용	IT
104	밸리스	서정남	연구개발
105	(주)대성까르도	김윤생	섬유
201	드림마스터	김성주	IT
202	산해들	김경용	IT
203	아름드리	전효숙	IT
204	(주)유나이어드	이승훈	IT
301	SUN-APP	김용선	IT

□ 전통시장 . 대규모점포 등 현황

업태 계	대규모 점포	준대규모 점포	등록시장	인정시장	비고
25	7	6	7	5	

• 대규모 점포

명칭	소재지	전화번호	비고
홈플러스 면목점	사가정로 332 (면목동)	437-2080	
E-마트 상봉점	상봉로 118 (망우동)	490-1234	
코스트코 상봉점	망우로 336 (상봉동)	439-1144	
홈플러스 신내점	신내로 201 (신내동)	2024-8124	
E-마트 묵동점	동일로 932 (묵동)	2083-1052	
홈플러스 상봉점	망우로 353 (상봉동)	6922-8121	
이노시티	망우로 353 (상봉동)	2207-9991	

• 준대규모점포

명칭	소재지	전화번호	비고
홈플러스(주) 익스프레스 면목점	면목로 357 (면목동)	493-8559	
홈플러스(주) 익스프레스 태능점	동일로129길 35 (중화동)	491-8546	
홈플러스(주) 익스프레스 망우점	용마산로 494 (망우동)	434-8545	
롯데쇼핑(주) 롯데슈퍼 상봉점	망우로 32길 23 (상봉동)	434-5602	
(주)에브리데이 리테일 면목동점	면목로39길 11 (면목동)	432-3100	
(주)에브리데이 리테일 신내점	신내역로3길 8 (신내동)	6959-0106	

• 등록시장

명 칭	소재지	점포수	전화번호	비고
동 원	면목로74길 45 (면목동)	15	439-0026	
면 목 시 장	면목로39길 11 (면목동)	26	434-1365	
중랑교종합상가	망우로32길 23 (상봉동)	84	437-6100	
태 능 엔 터 피 아	동일로129길 35 (중화동)	36	432-8637	
유 영 시 장	봉우재로70길 96 (망우동)	4	491-5433	
동성타워프라자	봉화산로 221 (신내동)	77	3423-2975	
신 아 타 운	봉화산로 194 (신내동)	125	3422-4501	

• 인정시장

명 칭 (상인회장)	소재지	점포수	전화번호	비고
동원골목시장 (나기삼)	상봉로 49 (면목동) ~ 면목로74길 18 (면목동)	127	2209-0220	
우림골목시장 (박철우)	봉우재로 234 (망우동) ~ 망우로 410 (망우동)	189	436-3598	
면목골목시장 (송철섭)	면목로 37길 5 (면목동) ~ 사가정로50길 100 (면목동)	116	496-5665	
동부골목시장 (임호현)	망우로 214 (상봉동) ~ 봉우재로 39 (면목동)	140	437-8155	
사가정시장 (박병홍)	면목로48길 8 (면목동) ~ 면목로 44길 44 (면목동)	130	492-2214	

□ 담배판매업소 현황

계	소 매 업 소		
	소 계	일 반	구 내
827	827	801	26

□ 공장현황(등록업소)

• 업종별 현황

계	음료,식료품	의복,가방,모자	종이제조,인쇄	화학제품,의약품	고무,플라스틱
336	10	193	12	6	5
	비금속,금속가공	컴퓨터,영상음향,통신장비	의료,정밀,광학기기	전기,기타기계장비	가구,간판,기타
	7	21	19	35	28

• 제조시설 면적별 현황

계	100㎡미만	100㎡이상 300㎡미만	300㎡이상 500㎡미만	500㎡이상
336	124	193	17	2

• 종업원수별 현황

계	5인미만	5인이상 10인미만	10인이상 30인미만	30인이상 50인미만	50인이상
336	104	103	102	23	4

□ 직능단체 현황

단체명	회장	연락처	회원수	비고
서울상공회의소중량구상공회	김창희	437-0501	1,919	

일자리경제과

□ 팀별 담당업무

팀 명	담 당 업 무	행정전화
일 자리 정 책	지역맞춤형 일자리창출 지원사업, 협동조합, 사회적기업 및 마을기업 육성사업, 일자리플러스 센터 운영 등	2221
일 자리 사 업	지역공동체일자리사업, 공공근로사업, 마을공동 일터운영 등	2223
생 활 경 제	물가조사, 공산품, 대부업, 원산지관리, 도시농업, 축산물, 계량기, 동물등록제 등	2224
에 너 지 관 리	도시가스, 고압가스, 주유소 인허가, 가짜석유 지도단속, 전기, LPG 인허가, 연탄 등	2225

□ 사회적기업 (인증 2개소, 예비 2개소)

업체명	대표자	소재지	전화번호	사업내용
사회복지법인 다운회 아름다운	이상춘	망우로 55길 32, 103호(상봉동)	971-1767	천연발효원액 제조
사회복지법인 유린보은동산 원광보호작업장	조숙자	신내로 56 (신내동)	438-2605	세탁사업
(주)헤니	박세범	용마산로 494, 301호 (망우동)	571-7581	조경수 유통
(주)김스애드	김진희	용마산로 474, 1~2층 (망우동)	437-9151	옥외광고업

□ 노동조합

(단위 : 개소)

계	운수회사	학교	운전학원	유통	기타
11	5	1	1	-	4

□ 직업소개소

(단위 : 개소)

계	구분	유 료			무료
		소계	개인	법인	
62		52	46	6	10

□ 가스공급업소 현황 : 10개소

업 소 명	소 재 지	전화번호	비고
(주)에스코	자동차시장길 23 (용담동)	2210-7510	도시가스
동남가스	동일로 688 (상봉동)	493-4949	LPG 판매소
화랑가스	중랑천로 180 (중화동)	434-2222	
대성가스	검재로 162 (면목동)	493-0909	
풍림에너지	동일로 553 (면목동)	434-0557	LPG 충전소
황금충전소	망우로 209 (중화동)	435-2627	
대경모터스(주)	망우로 449 (망우동)	432-5400	
신내LPG충전소	용마산로 691 (신내동)	2208-5151	
면목북부충전소	면목로 230 (면목동)	439-6659	CNG 충전소
중랑공영차고지 충전소	용마산로140길 51 (신내동)	437-3076	

□ 주유소 . 석유 . 연탄 판매소 현황

계	주유소	석유판매소	연탄판매소	비고
32	19	9	4	

• 주유소 현황

업 소 명	소 재 지	전화번호	비고
(주)우남에너지 구도일주유소 동천	동일로 654(면목동)	495-0081	
현대오일뱅크(주)직영 대창주유소	동일로 636(면목동)	432-9200	
대원주유소	동일로 600(면목동)	438-6111	
대농제2주유소	사가정로 341(면목동)	493-3001	
(주)성공 오천만주유소	동일로 547(면목동)	2209-5131	
면목주유소	동일로 627(면목동)	437-4072	
용마로주유소	용마산로 309(면목동)	439-3037	
(주)정원EDS 망우주유소	망우로 311(상봉동)	432-5145	

업 소 명	소 재 지	전화번호	비고
대양주유소	봉우재로 105(상봉동)	437-5457	
구도일주유소 한인	망우로 170(상봉동)	438-5151	
SK네트웍스(주)중량교주유소	망우로 229(중화동)	493-0115	
재원에너지(주) 범아주유소	동일로 881(묵동)	974-8356	
소망주유소	망우로 475(망우동)	494-0400	
유성주유소	망우로 436(망우동)	496-3000	
SK네트웍스(주) 상봉주유소	망우로 400(망우동)	2208-2546	
우림주유소	용마산로 487(망우동)	433-9990	
신일주유소	상봉로 58(망우동)	436-3651	
(주)기지에너지	용마산로 716(신내동)	2207-9419	
신내주유소	용마산로 705(신내동)	2207-0523	

• 석유판매업소

업 소 명	소 재 지	전화번호	비고
오케이에너지	동일로99길 12(면목동)	010-5065-7191	
명화에너지	동일로139가길 19(중화동)	432-0617	
로이에너지	중량천로20길 20(중화동)	541-5189	
등대에너지	동일로130길 49(중화동)	496-1110	
협성에너지	중량천로 238(묵동)	948-7723	
동부석유	중량천로12길 88(상봉동)	433-6660	
동일석유	동일로123길 120(중화동)	434-6060	
경동에너지판매	봉우재로 100(면목동)	2209-7775	
제일에너지	면목로 266(면목동)	010-9273-7324	

• 연탄판매소 현황

업 소 명	소 재 지	전화번호	비고
삼 천 리 연 탄	봉우재로14길 11 (면목동)	493-0961	
삼천리하이퍼마켓	겸재로36길 25 (면목동)	433-2228	
동 남 연 탄	봉화산로2길 23-7 (중화동)	010-8997-0107	
동 원 연 탄	용마산로139나길 57 (신내동)	496-3058	

□ 동물병원 현황

업 소 명	소 재 지	전화번호	비고
태 능 동 물 병 원	공릉로 8, 2층 (묵동)	973-1953	
혜 원 동 물 병 원	면목로 341 (면목동)	439-8300	
중 량 차 동 물 병 원	중량천로 81 (상봉동)	433-0787	
보 람 동 물 병 원	면목로 269 (면목동)	434-5465	
엔 젤 동 물 병 원	검재로 187 (면목동)	435-0166	
동부제일동물병원	망우로 266 (상봉동)	434-3700	
홍 상 희 동 물 병 원	동일로 899 (묵동)	974-0339	
하 스펙탈동물병원	면목로 437 (면목동)	435-2275	
신 내 동 물 병 원	봉화산로 103 (중화동)	3422-0001	
진 정 훈 동 물 병 원	동일로 777 (중화동)	2207-0073	
성 지 동 물 병 원	면목로 311 (면목동)	493-7582	
행복이있는동물병원	봉화산로 232 (신내동)	433-3387	
금 란 동 물 병 원	용마산로 532 (망우동)	492-7582	
24시 동물응급의료센터	망우로 247 (중화동)	2208-7233	
서울우유협동조합 유 우 진 료 소	중량천로 71 (상봉동)	2094-8344	
쥬 라 기 동 물 병 원	신내로 211 (신내동)	3421-7588	
주 연 동 물 병 원	면목로 273 (면목동)	2207-9931	
진 서 동 물 병 원	신내로 10길 7 (신내동)	432-7530	
세 진 동 물 병 원	망우로 396 (망우동)	2207-3831	
숲 속 동 물 병 원	검재로 214 (면목동)	492-9303	
로얄동물메디컬센터	망우로 247 (중화동)	494-7582	
진 영 동 물 병 원	동일로96길 33 (면목동)	2207-9181	
면 목 동 물 병 원	사가정로 373 (면목동)	437-7579	
하 니 동 물 병 원	신내로 225 (신내동)	3422-0977	
한국동물메디컬센터	검재로 165 (면목동)	2208-6788	
왈 츠 동 물 병 원	신내로 45 (신내동)	492-0077	
닥터아이펫동물병원	망우로 353, B2층 (상봉동)	2208-0329	
도그플러스 동물병원	신내로 201, 홉플러스 신내점 (신내동)	3421-9075	
보 담 동 물 병 원	용마산로 434, 1층(면목동)	494-7775	

□ 마을기업 현황

업체명	대표자	소재지	전화번호	사업내용
감성마을 협동조합	강명신	검재로3길 22 (면목동)	493-3535	건강한 먹거리 판매
이야기가 있는 사람들 협동조합	이경애	용마산로 228 (상가B02호, 면목동)	491-7999	카페 사업

재 무 과

□ 팀별 담당업무

팀 명	담 당 업 무	행정전화
재 산 관 리	공유재산 관리 및 매각, 공유재산 실태조사 구유재산 공제등록(화재보험)	1211
계 약	시설공사.물품.용역(기술, 일반) 계약, 계약심의 위원회운영, 지출원인행위	1212
지 출	구금고 자금관리, 구비, 시비, 국비 지출 세출예산 결산, 재무회계결산, 세입세출외 현금관리	1213

□ 공유재산 현황

(단위 : 건/천㎡)

소유별 증 별	합 계		시유지		구유지	
	필지별	면적	필지별	면적	필지별	면적
계	3,849	5,442	1,253	3,499	2,596	1,943
행정재산	3,689	5,422	1,236	3,492	2,453	1,930
일반재산	160	20	17	7	143	13

□ 공사.물품.용역 계약현황

(단위 : 건/백만원)

구 분	총 계		일반경쟁계약		수의계약	
	건 수	금 액	건 수	금 액	건 수	금 액
계	805	36,040	81	26,306	724	9,734
공 사	255	25,425	51	21,509	204	3,916
용 역	245	5,887	21	2,465	224	3,422
물 품	305	4,728	9	2,332	296	2,396

세 무 1 과

□ 팀별 담당업무

팀 명	담 당 업 무	행정전화
세 입 총 괄	결산, 조례, 현계 집계관리, 과오납 환불, 예산편성 및 집행	1311
재 산 1	재산세(건물토지) 부과징수, 지방세 전자고지납부	1312
재 산 2	부동산취득세, 지역자원시설세 등 부과징수	1313
재 산 평 가	주택가격조사 및 산정, 재산평가, 과세표준 총괄	1314
법 인 관 리	법인 지방세 부과징수, 체납지방세 징수·압류·교부 청구	1315
세 외 수 입	세외수입 결산 및 조례, 세외수입 전산업무총괄 지난년도 세외수입체납 징수	1317

□ 2016년 세입실적

('16.11.30 단위 : 천원)

구 분	세입목표	부 과 액	징 수 액
총 계	251,620,933	342,809,093	311,672,286
지 방 세	215,470,444	288,057,868	277,137,340
구 세	59,271,740	61,243,243	60,548,003
시 세	156,198,704	226,814,625	216,589,337
세외수입	36,150,489	54,751,225	34,534,946
구 세 외	36,150,489	53,081,964	32,955,355
시 세 외		1,669,261	1,579,591

□ 법인(규모별) 현황

구분	합계	영 리 법 인								비영리 법인
		계	100억 이상	50억 이상	30억 이상	10억 이상	5억 이상	1억 이상	1억 미만	
법인수	1,518	1,477	3	3	2	22	49	259	1,139	41
비율 (%)	100	97.30	0.20	0.20	0.13	1.45	3.23	17.06	75.03	2.70

□ 2016년 고액재산세 건물 목록(비주거용 건물)

(단위 : 천원)

순위	건 물 명	소 재 지	재산세 (건축물분) 총세액	비고
1	상봉프리미어스엠코	망우로 353(상봉동)	551,531	
2	상봉듀오토리스	상봉로 131(상봉동)	180,002	
3	E-MART 상봉점	상봉로 118(망우동)	130,291	
4	코스트코 상봉점	망우로 336(상봉동)	123,504	
5	홈플러스 신내점	신내로 201(신내동)	122,171	
6	목동자이2단지	동일로 932(목동)	118,078	
7	원진재단부설 녹색병원	사가정로49길 53(면목동)	59,031	
8	대상빌딩	면목로 470(상봉동)	40,735	
9	고원빌딩	동일로 922(목동)	39,320	
10	동양쇼핑	중랑역로 262(목동)	33,104	
11	상봉시외버스터미널	상봉로 117(상봉동)	32,360	

□ 세정여건

• 토지

지 목	과세건수	면적(천㎡)	점유율(%)	비고
계	15,356	3,230	100.00	
대 지	13,315	1,804	55.8	
임 야	1,176	1,030	31.8	
기 타	865	396	12.4	

• 건축물

용 도	과세 대상	면적(천㎡)	점유율(%) (면적대비)	비고
계	124,722	21,418	100	
주 택	107,774	14,510	67.7	
사무실 등	4,565	1,553	7.3	
공 장	412	345	1.6	
교육시설	623	114	0.6	
식품위생시설	547	367	1.7	
기 타	10,801	4,529	21.1	

- ※ 사무실 등 : 금융업소, 부동산중개사무소, 사무실, 사무소, 사무용 오피스텔
 교육시설 : 교육원(연수원), 독서실, 무도학원, 아동관련시설, 종합체육시설,
 직업훈련원, 체육시설, 학교, 학원, 기타수련시설
 식품위생시설 : 단란주점, 산후조리원 및 안마원, 유원시설업, 유흥주점, 무도장,
 재래(전통)시장, 휴게음식점, 일반음식점

세 무 2 과

□ 팀별 담당업무

팀 명	담 당 업 무	행정전화
세 입 정 리	예산, 회계, 물품, 지방세 환급금, 소인	1401
자 동 차 세	자동차세, 등록면허세, 레저세, 취득세(차량) 부과 및 징수	1402
주 민 세	주민세 부과 및 징수	1405
지 방 소 득 세	지방소득세 부과 및 징수	1403
38세금징수	지난년도 지방세 체납징수 총괄, 결손, 체납차량 번호판 영치, 체납경유 및 제증명, 세무종합시스템 전산관리	1404

□ 세정여건

- 자동차

구분 차종별	계	과 세 대 상				비과세 대 상
		소계	비영업용	영업용	관용	
계	114,864	107,734	94,647	10,898	189	7,130
승용자동차	90,329	85,346	79,149	6,157	40	4,983
승합자동차	5,586	5,124	4,554	538	32	462
화물자동차	15,791	14,588	11,765	2,722	101	1,203
특수자동차	392	373	43	314	16	19
건설기계	1,676	1,217	50	1,167	0	459
이 료 차	1,090	1,086	1,086	0	0	4

• 면허(종별)

(단위 : 천원)

면허	계	1종	2종	3종	4종	5종
건수	29,329	481	405	8,516	16,716	3,211
세액	907,727	32,467	21,868	344,294	451,306	57,792
비율 (%)	100	3.6	2.4	37.9	49.7	6.4

• 주민세 균등할 대상

(단위 : 천원)

구분	건수	금액(천원)	점유율 (%)	비고
계	178,487	1,555,036	100	
개인	164,424	797,789	51.4	
법인	2,684	183,116	11.7	
개인사업자	11,379	574,131	36.9	

□ 과년도 체납지방세 정리 실적

(단위 : 백만원)

목표 세목별	총체납액	'16목표	'16실적	총체납대비	목표대비
총계	11,465	5,184	6,397	55.8	123.4
구세	649	349	406	62.5	116.3
시세	10,815	4,835	5,991	55.4	123.9

생활복지국

복지정책과
사회복지과
어르신복지과
여성가족과
교육지원과
청소행정과

JUNGNANG-GU

복지정책과

□ 팀별 담당업무

팀 명	담당 업무	행정전화
복지기획	지역사회복지계획, 재해구호, 보훈회관, 보훈단체, 복지종합평가, 사회복지통합전산망	1611
복지자원관리	복지자원관리, 희망운동사업, 이웃돕기, 푸드마켓, 푸드뱅크, 디딤돌사업, 종합사회복지관 관리	1612
희망복지지원	통합사례관리, 긴급지원, 위기가정, 전문요원관리	1616
통합조사관리	기초생활보장, 장애인, 한부모가정 등(갑지역)	1613
통합조사관리	기초생활보장, 장애인, 한부모가정 등(을지역)	1614

□ 보훈단체 현황

단체명	대표자	소재지	연락처	근거법률
상이군경회	윤대식	면목로 45길 82(면목동)	491-1630	국가유공자등 단체 설립에 관한 법률 제3조
전몰군경유족회	최용대			
전몰군경미망인회	민병제			
무공수훈자회	임병학			
6.25참전유공자회	이필호		494-0625	참전유공자예우 및 단체 설립에 관한 법률 제18조
고엽제전우회	류동국	사가정로 332(면목동)	491-9521	고엽제후유의증 환자지원 등에 관한 법률 제9조
특수임무유공자회	유계열	면목로45길82(면목동)	437-2382	특수임무유공자 예우 및 단체 설립에 관한 법률 제54조
월남전참전자회	이명석			참전유공자예우 및 단체 설립에 관한 법률 제18조

□ **중랑푸드마켓 : 1개소**

소재지	이용대상	운영시간	연락처	후원현황
봉화산로56길 22(신내동)	차상위 등	10:00~17:00	493-1582	기탁처 170개소

□ **사회복지법인 : 3개소**

시설명	대표자	소재지	연락처
사회복지법인 유린보은동산	한지현	신내로 56 (신내동)	433-5672
사회복지법인 애향원	김선옥	겸재로 263 (망우동)	2208-0305
중랑구사회복지협의회	장중환	봉화산로 179 (신내동)	3422-5862

□ **종합사회복지시설 : 4개소**

시설명	시설장	소재지	1일 이용	연락처
유린원광종합 사회복지관	신성식	신내로 56 (신내동)	410	438-4011
신내종합 사회복지관	공석	봉화산로 153 (상봉동)	520	3421-3400
면목종합 사회복지관	김영미	용마산로 228 (면목동)	450	439-2038
서울시립대 종합사회복지관	정경애	신내로 115 (신내동)	600	3421-1988

사회복지과

□ 팀별 담당업무

팀 명	담 당 업 무	행정전화
생활보장	기초생활수급자 급여지원 및 관리, 희망플러스통장, 의료급여 자격 및 사례관리, 장애인보장구 지원 등	1681
주거복지	기초생활수급자 주거급여 지원, 임대주택, 주택바우처, 주거지원사업 등	1686
자활지원	지역자활센터운영, 자활근로사업(근로유지형, 복지도우미, 자활근로위탁사업), 가사간병, 희망.내일키움통장사업 등	1682
장애인복지	장애인연금지원, 장애인 활동지원, 장애인 생활 안정 및 편의 증진, 장애인복지시설 및 단체 운영 지원 등	1683

□ 자활후견기관 : 1개소

시설명	시설장	소재지	연락처
중랑유린 지역자활센터	한인규	신내로10길19 (신내동)	436-4767

□ 노숙인자활시설 : 2개소

시설명	시설장	소재지	연락처
신내노숙인쉼터	양형모	중랑구 봉화산로 153 (상봉동)	3421-2707
구세군자활주거복지센터	최동식	중랑구 봉우재로58길 20 (망우동)	313-1991

□ 장애인 등록 현황

(단위 : 명)

계	지체·뇌병변	시각	청각·언어	지적·자폐성	기타
19,882	12,376	2,050	2,026	1,383	2,047

※ 장애인연금 지급 현황 : 2,577명

※ 장애인 활동지원 현황 : 660명

□ 장애인 지역사회 재활시설

시설명	시설장	위치	수용인원	전화번호
			시설내용	
원광장애인종합복지관	신재윤	신내로 56 (신내동)	-	438-2691
원광장애인주간보호시설	신재윤	신내로 56 (신내동)	15	070-7011-6709
시립중량장애인복지관 단기보호시설	김인숙	겸재로61길 81 (망우동)	10	434-2114
배움터 4호	장애란	동일로 104길 3-3 (면목동)	4	6084-5582
이수경하우스	김인숙	공릉로2나길 13 (묵동)	4	3296-2101
사랑의집	신광섭	용마산로129나길 50(신내동)	14	433-7200
중량장애인직업재활센터	박세향	숙선옹주로9길 55 (묵동)	50	977-8291
원광보호장	조숙자	신내로 56 (신내동)	46	438-2605
참좋은센터	홍정표	봉화산로56길 99-15(신내동)	30	491-3773
조은세상	박정식	동일로140길 31-21(중화동)	30	439-9593
아름다운	이상춘	망우로55길 32 (상봉동)	30	971-1767
중량구수화통역센터	김정환	면목로357 (면목동)	-	2208-1084

□ 직능단체 현황

단체명	회장	연락처	회원수	비고
중량구장애인연합회	양태경	977-3082	1,411	
(사)한국시각장애인연합회 중량구지회	윤병국	2208-3839	192	
(사)한국농아인협회 서울특별시협회 중량구지부	김정환	2208-1084	251	
(사)중량통합부모회	김해순	433-2250	103	
(사)한국신장장애인협회중량지부	김세룡	2236-9081	61	

□ 영구임대주택 현황 : 2,811호

구분		단지규모(호)	위 치	전화번호
관리주체	단지명(지구명)			
SH공사	면목지구	905	용마산로228(면목동, 도시개발아파트)	438-1942~3
SH공사	신내10단지	906	신내로115(신내동, 신내10단지신내아파트)	3421-4037~8
SH공사	신내12단지	1,000	봉화산로153(상봉동, 신내12단지신내아파트)	3421-2000~1

□ 국민기초생활보장 수급자

※ 조건부 수급자 : 448명

- 국민기초생활보장 수급자 (시설수급자 491명 별도)

구분 동명	전체수급자 (중복자제외)		기초생계		기초의료		기초주거		기초교육	
	가구	인원	가구	인원	가구	인원	가구	인원	가구	인원
계	10,044	14,703	7,151	9,900	7,843	11,395	7,908	11,690	2,978	4,308
면목본동	985	1,423	649	859	741	1,064	745	1,082	326	476
면목2동	675	937	444	599	487	682	483	686	240	336
면목3동	775	1,107	533	718	586	817	604	863	239	346
면목4동	709	1,110	533	800	578	908	559	893	198	294
면목5동	268	407	173	244	196	297	196	304	96	142
면목7동	472	649	324	410	348	456	357	487	142	207
상봉1동	716	1,174	580	950	617	1,040	624	1,047	178	245
상봉2동	426	568	315	395	348	451	350	456	101	145
중화1동	341	488	235	332	248	353	248	358	127	185
중화2동	973	1,332	728	938	797	1,080	802	1,102	234	330
묵1동	425	646	290	401	314	450	324	490	142	217
묵2동	421	609	287	360	322	436	329	466	132	200
망우본동	892	1,265	633	821	707	966	726	1,030	242	347
망우3동	756	1,084	517	732	555	810	549	805	277	395
신내1동	533	863	323	464	379	626	390	655	197	293
신내2동	677	1,041	587	877	620	959	622	966	107	150

□ 국민기초생활보장 수급자 선정기준 및 지원내역

• '17년 선정기준

(단위 : 원, 월)

가구규모	1인	2인	3인	4인	5인	6인
중위소득	1,625,931	2,814,449	3,640,915	4,467,380	5,293,845	6,120,311
생계급여 (중위소득 29%)	495,879	844,335	1,092,274	1,340,214	1,588,154	1,836,093
의료급여 (중위소득 40%)	661,172	1,125,780	1,456,366	1,786,952	2,117,538	2,448,124
주거급여 (중위소득 43%)	710,760	1,210,213	1,565,593	1,920,973	2,276,353	2,631,733
교육급여 (중위소득 50%)	826,465	1,407,225	1,820,457	2,223,690	2,646,923	3,060,155

• 지원내역

구 분	일반수급자
생 계 급 여	소득인정액 및 가구원수별 차등 지급
주 거 급 여	가구규모, 소득인정액, 거주형태 등에 따른 차등 지급
교 육 급 여	고등학생 입학금, 수업료, 교과서대, 초.중학생 부교재비, 중.고등학생 학용품비
장 제 급 여	1구당 750천원
해 산 급 여	1인당 600천원 (쌍둥이의 경우 1,200천원)
의 료 비	의료급여 본인부담률에 따라 진료비 지원

어르신복지과

□ 팀별 담당업무

팀 명	담 당 업 무	행정전화
어르신정책	경로당 운영지원, 어르신사회활동지원사업, 무료급식지원, 기초연금, 노인복지기금 등	1551
어르신시설	노인복지시설 증축·개보수·기능보강, 노인복지관 위탁 운영 및 지도 점검, 노인요양시설 설치 및 관리, 경로당 환경개선사업 등	1552
어 르 신 재 가 복 지	저소득(독거) 어르신 관련업무, 노인돌봄서비스, 폭염 및 한파쉼터, 재가노인시설 이용·승인, 서울형데이케어센터 운영지원·관리, 재가서비스(관리사, 간병 등) 관련 업무 등	1553

□ 기초연금 지원 내역

구 분	선정기준	지원내역 (만65세 이상 생일이 속한 달부터)
노인단독	소득인정액 1,190천원이하	소득구간별 월 20,000원~204,010원
부부수급	소득인정액 1,904천원이하	소득구간별 월 20,000원~163,200원(1인)

※ 기초연금 지급현황('16년 12월말) : 35,438명

□ 노인종합복지시설 : 5개소

시설명	시설장	소재지	1일 이용	전화번호
중 량 노 인 중 합 복 지 관	조희정	겸재로9길 45 (면목동)	1,500	493-9966
신 내 노 인 중 합 복 지 관	김진완	신내로15길 175 (신내동)	1,000	3421-4800
용마경로복지센터	이현웅	용마산로 94길 98 (면목동)	300	435-0842
중화경로복지관	김형기	동일로138길 28 (중화동)	300	436-1390
중 복 량 노 인 복 지 회 관	노수열	봉화산로43길 9 (상봉동)	100	2207-3562

□ 노인요양시설 : 45개소

시 설 명	소 재 지	전화번호
시립중랑노인전문요양원	양원역로 38 (망우동)	437-0144
서울꽃동네신내노인요양원	신내로 194 (신내동)	490-2600
로템노인요양공동생활가정	동일로169길 40, 2층 (목동, 순창빌딩)	973-4404
동 우 너 싱 홈	망우로 422, 6층 (망우동, 원동빌딩)	435-5428
유린원광노인요양원	신내로 56 (신내동)	438-4093
예원요양원	용마산로 554, 2층 (망우동, 파라디이스빌딩)	433-1221
효원노인복지센터 A	상봉중앙로1길 12, 3층 (상봉동, 세광빌딩)	438-0606
다애요양원 1	망우로 262, 2층 (상봉동)	960-0119
축복재가장기노인요양원	용마산로 389, 4층 (면목동, 석주빌딩)	493-4497
두레노인요양원	신내로 45, 7층 (신내동, 해성빌딩)	2207-7500
상봉요양원	용마산로 494, 5층 (망우동, 상아빌딩)	2207-8803
조은노인요양센터	상봉로 7, 305호 (면목동, 서일타운)	432-2766
온세요양원	봉우재로 79, 4층 (상봉동, 화성빌딩)	434-5576
한세노인복지센터	신내로 50-5, 3층 (신내동)	438-1020
베스트그린요양원1호점	동일로 775, 6층 (중화동, 그린프라자)	438-1601
베스트그린요양원2호점	동일로 775, 6층 (중화동, 그린프라자)	438-1602
영지요양원	봉우재로 47 (면목동)	447-7621
카멜리아요양원	동일로 933, 7층 (목동, 수정빌딩)	949-7719
두레노인요양원 B	신내로 45, 6층 (신내동, 해성빌딩)	869-0675
늘푸른요양원	용마산로 488, 4층 (망우동, 유진빌딩)	972-0410
삼연요양원	봉우재로 79, 5층 (상봉동, 화성빌딩)	435-7875
다애요양원 2	망우로 262, 2층 (상봉동)	960-0119
예원요양원 2호점	용마산로 554, 2층 (망우동, 파라디이스빌딩)	433-1221
면목요양원	상봉로 61, 3층 (면목동)	435-1104
효원노인복지센터 B	상봉중앙로1길 12, 3층 (상봉동, 세광빌딩)	438-0606
효원노인복지센터 C	상봉중앙로1길 12, 4층 (상봉동, 세광빌딩)	438-0606
효원노인복지센터 D	상봉중앙로1길 12, 4층 (상봉동, 세광빌딩)	438-0606
두레노인요양원 C	신내로 45, 5층 (신내동, 해성빌딩)	2207-7500
늘푸른요양원 2호점	용마산로 488, 3층 (망우동, 유진빌딩)	432-0410
사랑요양원	용마산로 494, 5층 (망우동, 상아빌딩)	2209-3311
사랑과섬김요양원	동일로 905, 2층 (목동, 창성빌딩)	974-7004

시설명	소재지	전화번호
효심(가)요양원	망우로 171, 5층 (중화동)	070-8156-7366
효심(나)요양원	망우로 171, 5층 (중화동)	070-8156-7366
효심(다)요양원	망우로 171, 6층 (중화동)	070-8156-7366
가천요양원	신내로14길 13, 4층 (신내동)	3423-2220
효심(라)요양원	망우로 171, 6층 (중화동)	070-8156-7366
'(협)효마을중랑노인요양 공동생활가정	용마공원로3길 24-10, 지층 (망우동)	070-7603-8100
상봉요양원요양센터	용마산로 485 (망우동)	2209-9776
상봉사랑채요양원	면목로 220, 2층 (면목동, 학림빌딩)	6081-9776
엘림요양원	봉우재로 79, 3층 (상봉동)	496-9724
한마음요양원	용마산로51길 1, 2층 (면목동)	491-0174
우리가족요양원1호점	용마산로 488, 6층 (망우동, 유진빌딩)	2209-7004
우리가족요양원2호점	용마산로 488, 5층 (망우동, 유진빌딩)	493-7005
정원요양원	용마산로112길 90, 4층 (망우동)	493-8859
평강요양원	용마산로112길 90, 3층 (망우동)	434-9169

□ 단기보호시설 : 15개소

시설명	소재지	전화번호
상봉요양원단기보호	용마산로 494, 5층 (망우동, 상아빌딩)	2207-8803
실버캐슬요양센터	동일로 890, 6층 (묵동, 메스트빌딩)	948-7701
동우요양원요양센터	망우로 422, 5층 (망우동, 원동빌딩)	435-5428
온세단기보호센터	봉우재로 79, 4층 (상봉동)	434-5576
카멜리아요양원단기보호	동일로 933, 6,7층 (묵동, 수정빌딩)	949-7719
다애단기보호	망우로 262, 2층 (상봉동, 성진빌딩)	960-0119
면목요양원	상봉로 61, 3층 (면목동)	435-1104
엘림요양원단기보호	봉우재로 79, 3층 (상봉동)	496-9724
두레단기보호센터	신내로 45, 5층 (신내동, 해성빌딩)	2207-7500
상봉사랑채요양원 (단기보호)	면목로 220, 2층 (면목동, 학림빌딩)	6081-9776
가천요양원단기보호	신내로14길 13, 4층 (신내동)	3423-2220
예원요양원 (단기보호)	용마산로 554, 2층 (망우동, 파라디이스빌딩)	433-1221
사랑과섬김요양원 단기보호	동일로 905, 2층 (묵동, 창성빌딩)	974-7004
정원단기요양센터	용마산로112길 90, 4층 (망우동)	493-9959
평강요양원 단기보호센터	용마산로112길 90, 3층 (망우동)	434-9169

□ 주야간보호시설 : 17개소

시설명	소재지	전화번호
중 량 데 이 케 어 센 터	검재로9길 45 (면목동)	432-9966
구립신내노인주간보호센터	신내로15길 175 (신내동)	3421-7800
중 화 데 이 케 어 센 터	동일로138길 28 (중화동)	436-1399
시립중량노인전문요양원 병 설 데 이 케 어 센 터	양원역로 38 (망우동)	437-8144
면목종합사회복지관병설 면 목 데 이 케 어 센 터	면목동 1382 (면목동)	436-0069
양원사랑데이케어센터	양원역로16길 103-31 (망우동)	433-0205
두 레 데 이 케 어 센 터	신내로 45, 7층 (신내동, 해성빌딩)	2207-7500
축복재가장기요양기관	용마산로 389, 4층 (면목동, 석주빌딩)	437-7447
두 레 주 야 간 보 호 센 터	신내로 45, 6층 (신내동, 해성빌딩)	2207-7500
구 립 용 마 복 지 관 병 설 용 마 데 이 케 어 센 터	용마산로94길 98 (면목동)	435-0293
'(협)효마을중량복지촌 1호	용마공원로3길 24-10, 1층 (망우동)	070-7603-8100
'(협)효마을중량복지촌 2호	용마공원로3길 24-10, 지층 (망우동)	070-7603-8100
가 가 호 호 재 가 노 인 주 야 간 복 지 센 터	검재로54길 99 (면목동)	433-8765
행 복 세 상 방 문 요 양 주 간 보 호 센 터	중량역로21길 5, 1층 (중화동)	2207-3536
중량제일주야간보호센터	용마산로112길 90, 2층 (망우동,성공빌딩)	432-3504
삼 연 요 양 원	봉우재로 79, 5층 (상봉동)	435-7875
중량리베데이케어센터	동일로 608, 503호(면목동)	435-4333

□ 기타 재가장기요양기관 : 88개소

시설명	서비스종류	소재지	전화번호
다애노인복지센터	방문요양,목욕	망우로 262, 2층 (상봉동, 성진빌딩)	960-0119
다소망 재가노인복지센터	방문요양,목욕,방문간호	면목로24길 6 (면목동)	433-7321
소망 재가장기요양기관	방문요양,목욕,방문간호	면목로 235, 2층 (면목동, 우진빌딩)	070-8263-7322
(A+)서울방문간호요양센터	방문요양,목욕,방문간호	신내로18길 1층 106호 (신내동, 서울메디컬타워)	3423-0095
서울예정재가노인복지센터	방문요양,목욕	봉화산로30길 81, 2층 (상봉동, 예정교회)	494-2944
"(A+)가온누리복지센터	방문요양,목욕	봉우재로 151, 2층(상봉동)	2207-0515
기동재가노인복지센터	방문요양,목욕	면목로33길 50, 2층 (면목동)	2207-3927
유나노인복지센터	방문요양,목욕	동일로139길 43 (중화동)	482-0801
사랑노인복지센터	방문요양,목욕	봉화산로 194, 3층 304호 (신내동, 신아타운)	3421-2227
단비재가노인복지센터	방문요양,목욕	봉우재로 129 (상봉동)	434-4979
신내종합사회복지관	방문요양,목욕	봉화산로 153 (상봉동, 신내12단지 내)	3421-3400
사랑과섬김방문요양센터	방문요양,목욕	용마산로 488, 5층 (망우동)	493-0927
유린원광방문요양센터	방문요양,목욕	신내로 56 (신내동)	433-5673
여명재가장기요양기관	방문요양,목욕	동일로160길 49 (목동)	976-2809
케어앤사랑	방문요양,목욕	중랑역로 124, 206호 (중화동, 삼익상가)	942-7537
다사랑재가장기요양기관	방문요양,목욕	망우로 240 (상봉동)	491-8855
엠마오재가장기요양기관	방문요양,목욕	동일로118길 3, 2층 (상봉동)	2245-9205
한성재가장기요양기관	방문요양,목욕	봉화산로 101, 1층 (중화동)	433-4548
행복한재가장기요양기관	방문요양,목욕	용마산로100길 46(망우동)	432-9762
사랑나눔재가장기요양기관	방문요양,목욕	사가정로 427 (면목동)	436-3220
스마일재가장기요양기관	방문요양,목욕	면목로27다길 32 (면목동)	439-3733

시설명	서비스종류	소재지	전화번호
선한이웃재가장기요양기관	방문요양,목욕	중랑역로 179, 4층 (묵동)	948-2537
국민재가장기요양기관	방문요양,목욕	중랑역로 237-1 (묵동)	949-9877
자애원요양복지센터	방문요양,목욕	용마산로93길 14 (면목동)	436-2350
한국재가장기요양기관	방문요양,목욕	봉우재로 118, 5층 (면목동)	2208-2200
중랑구재가노인복지센터	방문요양,목욕	면목로 352, 3층 (면목동)	2209-0672
두레방문요양센터	방문요양,목욕	신내동 537-12, 지층	869-0675
심양재가요양센터	방문요양,목욕	신내로 115, 상가동 103호 (신내동, 신내10단지아파트)	3421-0390
희망재가노인복지센터	방문요양,목욕	면목로 431, 701호 (면목동,대원빌딩)	438-1196
마음플러스방문요양센터	방문요양,목욕	용마산로117길 48, 2층 (신내동)	433-5505
한마음재가복지센터	방문요양,목욕	상봉중앙로1길 82, 1층 1호 (상봉동)	433-7977
가톨릭노인복지센터	방문요양,목욕	동일로161길 10 (묵동)	949-8899
늘푸른재가센터	방문요양,목욕	용마산로 488, 4층 (망우동, 유진빌딩)	972-0410
"물리치료와누리에케어	방문요양,목욕	겸재로50길 33 (면목동)	1599-7713
광은케어센터	방문요양,목욕	신내로 127, 903동 305호 (신내동)	070-8810-0397
하예성재가노인복지센터	방문요양,목욕	용마산로106길 10 (망우동)	6369-9191
"한결방문요양센터	방문요양,목욕	봉화산로 203, 202호 (신내동 동성아파트 제이이동 상가동)	496-5688
수재가요양노인복지센터	방문요양,목욕	신내로4길 4-4 (신내동)	6053-3531
삼양재가요양센터	방문요양,목욕	동일로109길 56-17 (면목동, 지하1층)	3476-8865
e-드림복지센터	방문요양,목욕	면목로 255, 2층 (면목동,복음교회)	432-2231
하나요양네트워크중랑센터	방문요양,목욕	신내로 127,102호 (신내동, 신내아파트제상가1동)	3421-2182
등대재가복지센터	방문요양,목욕	동일로 648, 1층 (면목동)	495-6615

시설명	서비스종류	소재지	전화번호
면목재가노인복지센터	방문요양	상봉로 7, 204호 (면목동, 서일타운)	436-0148
섬김과나눔재가노인복지센터	방문요양	면목로 400, 4층 (면목동)	495-7700
참빛재가장기요양기관	방문요양	용마산로96길 9 (망우동)	432-9430
흰돌재가장기요양기관	방문요양	검재로23가길 1 (면목동)	6407-1889
아가페재가장기요양기관	방문요양	신내로 127, 904동, 1113호 (신내동, 신내아파트)	3421-8817
평강재가장기요양기관	방문요양	신내로 47-1 (신내동,3층)	435-5251
사랑으로돌보는요양센터	방문요양	용마산로51길 1 (면목동)	070-8615-6284
고사리노인복지센터	방문요양,목욕	공릉로2길 47, 101동 402호 (목동, 신안아파트)	3421-9515
중랑구재향군인회노인사랑복지센터	방문요양,목욕	봉화산로 189, 401호 (신내동)	438-1918
중랑제일재가복지센터	방문요양,목욕	사가정로46길 34, 1층 (면목동)	495-3507
(A)비지팅엔젤스중랑지점	방문요양,목욕	동일로 680, 2층 (면목동)	2208-1353
정다운재가복지센터	방문요양,목욕	사가정로42길 63 (면목동)	456-7551
마음담은재가복지센터	방문요양,목욕	동일로 476, 104동1102호 (면목동, 늘푸른동아아파트)	6013-3306
"굿모닝노인복지센터	방문요양,목욕	면목로31길 22, 1층 (면목동)	3421-2500
나눔효드림복지센터	방문요양,목욕	봉화산로 146, 202호 (상봉동, 엘지쌍용아파트상가)	439-1233
주목사랑재가복지센터	방문요양,목욕	상봉중앙로5길 28, 1층 (중화동)	491-6465
가정방문요양센터	방문요양,목욕	봉화산로56길 153, 205호 (신내동)	491-7474
다정노인복지센터	방문요양,목욕	면목로22길 36 (면목동)	2209-2114
참사랑재가노인복지센터	방문요양,목욕	면목로65길 7, 1층 (면목동)	491-3124
정원복지센터	방문요양,목욕,간호	면목로 311, 3층 (면목동)	913-0646
늘사랑방문재가센터	방문요양,목욕	동일로144길 21-6, 1층 (목동)	435-8878
실버사랑복지센터	방문요양,목욕	용마산로96길 33, 2층 (망우동)	2207-6471
심양방문요양센터	방문요양,목욕	면목로43길 10, 1층 (면목동)	3423-2747
영안재가복지센터	방문요양,목욕	신내로 115, 104호 (신내동, 신내10단지아파트상가)	3422-5100

시설명	서비스종류	소재지	전화번호
무지개 방문요양센터	방문요양,목욕	신내로16길 33, 101호 (신내동, 신내의료안심주택내상가)	436-1108
돌보미실버재가노인복지센터	방문요양	신내로7나길 24, 404호 (상봉동, 건영2차아파트상가)	6338-9369
"부모사랑" 재가복지센터	방문요양,목욕	봉화산로56길 87, 1층 (신내동)	496-9397
누리봄 재가장기요양기관	방문요양,목욕	겸재로54길 55, 1층 (면목동)	493-7628
행복나눔재가장기요양기관	방문요양,목욕,복지용구제공사업소	겸재로29길 78, 지층 (면목동)	434-5005
희망 재가장기요양기관	방문요양,목욕,복지용구	면목로58길 18 (면목동)	2209-0673
한세재가노인복지센터	방문요양,목욕,복지용구	신내로 50-5, 3층 (신내동)	438-1020
나눔의료기	방문요양,목욕,복지용구	면목로96길 36, 1층 (상봉동)	990-7085
서울노인복지센터	방문요양,목욕,복지용구	겸재로35길 38 (면목동)	493-5119
종로의료기재가장기요양기관	복지용구,제공사업소	면목로 361 (면목동)	491-1981
한진메디칼 재가장기요양기관	복지용구,제공사업소	신내로12길 11 (신내동)	493-1199
현대의료기상사	복지용구,제공사업소	동일로151길 66 (목동)	972-2513
행복의료기	복지용구,제공사업소	신내로 225, 130호 (신내동, 디아뜨갤러리)	3423-2050
헬스마일 서울의료원점	복지용구,제공사업소	신내로18길 106호 (신내동)	3422-4600
베스트케어	복지용구,제공사업소	봉우재로 231 (망우동)	438-1921
(주)케어로알엔디	복지용구,제공사업소	겸재로23가길 16 (면목동)	070-7438-0920
CM건강의료기	복지용구,제공사업소	면목로88길 5, 1층 (상봉동)	2277-8119
동아메디칼	복지용구,제공사업소	동일로 786, 1층 (중화동, 두암빌딩)	432-9910
예담케어	복지용구,제공사업소	상봉중앙로44-1, 1층 (상봉동)	438-0126
엠마오노인복지용구센터	복지용구,제공사업소	동일로118길 3, 1층(면목동)	2245-9205
다운의료기	복지용구,제공사업소	봉우재로 53, 1층 (면목동)	493-2025

□ 경로당 현황

구분	계		구립		사립	
	시설	이용인원	시설	이용인원	시설	이용인원
경로당	121	4,549	39	1,867	82	2,682

□ 가정의례업소

업종별	업소명	소재지	전화번호
장례	녹색병원(영재) 장례식장	사가정로 49길 53	493-4444
장례	서울의료원 장례식장	신내로 156	2276-7671

□ 경로식당 현황

기관명	시설장	직원인원 (명)	운영 횟수	주소
11개소		975		
중랑노인종합복지관	조희정	170	주6회	검재로9길 45(면목동)
면목종합사회복지관	김영미	120	주6회	용마산로 228(면목동)
시립대중합사회복지관	정경애	120	주5회	신내로 115(신내동)
신내종합사회복지관	양형모	80	주6회	봉화산로 153(상봉동)
유린원광종합사회복지관	신성식	60	주5회	신내로 56(신내동)
신내노인종합복지관	김진완	75	주6회	신내로15길 175(신내동)
중화경로복지관	김형기	45	주5회	동일로138길 28(중화동)
나눔의집	박대성	75	주5회	용마공원로5가길 69-6(망우동)
중화동교회	장창일	95	주5회	동일로139길 10(중화동)
사랑의집	한안수	70	주5회	송림길 91(망우동)
동서울중앙교회	박범종	65	주6회	면목로29길 37(면목동)

□ 식사배달 사업

- 대 상 : 만 65세 이상 거동이 불편하여 경로식당을 이용하지 못하는 어르신
- 지원내용 : 도시락 365일 배달, 밑반찬 주 2회 배달
- 기 간 : 연중 (1일 331명 지원)
- 사업비 : 203,999천원

기관명	시설장	지원인원(명)		주소	관할동
		도시락	밑반찬		
계		86	265		
중랑노인종합복지관	조희정	-	29	겸재로9길 45(면목동)	면2, 면5, 상봉2
면목종합사회복지관	김영미	14	38	용마산로 228(면목동)	면본, 면3.8, 면4, 면7
시립대중합사회복지관	정경애	33	46	신내로 115(신내동)	신내2
신내종합사회복지관	양형모	20	28	봉화산로 153(상봉동)	상봉1, 중화1
유린원광종합사회복지관	신성식	9	37	신내로 56(신내동)	망본, 망3, 신내1
신내노인종합복지관	김진완	10	42	신내로15길 175(신내동)	묵1동, 묵2동, 중화2
여명재가노인센터	김남성	-	45	동일로160길 49	묵1동, 묵2동

여성가족과

□ 팀별 담당업무

팀 명	담당 업무	행정전화
여성정책	양성평등정책, 성별영향분석평가, 아동·여성권의 증진사업, 양성평등기금, 출산장려사업, 다문화가족지원, 한부모가족지원, 가정양육수당, 아이돌보미 지원사업	1751
보육행정	보육정책수립, 국공립 어린이집 신축(전환·매입), 보육료 지원, 국공립어린이집 지원 및 지도관리, 아이행복카드 예탁금관리, 육아종합지원센터 관리, 장난감대여센터 관리	1752
보육지원	민간·가정어린이집 지원 및 지도관리, 서울형어린이집 인증관리, 어린이집 평가인증, 보수·승급 교육자격 확인, 보육교사 근무환경 개선	1753
드림스타트	아동복지시설관리, 아동급식지원, 소년소녀가정지원, 통합사례관리, 아동청소년 심리지원서비스, 드림스타트 센터 운영, 사례아동 관리 및 맞춤서비스지원	1754

□ 보육시설

구 분	계	국공립 어린이집	민 간 어린이집	가 정 어린이집	기 타	
					직장	법인
시 설 수	261	36	110	112	2	1
아 동 수	10,553	2,647	5,888	1,798	140	80
종사자수	2,440	537	1,264	591	33	15

□ 보호대상별 현황

소녀소녀가정		모자가족		부자가족		가정위탁아동	
세대	명	세대	명	세대	명	세대	명
1	2	1,869	4,569	585	1,400	80	101

□ 소년.소녀가정 세대

총세대	지 원 기 준
1	국민기초생활보장법에 의한 수급자가구 중 18세미만 (출생일 기준)의 아동이 실질적으로 가정을 이끌어 가고 있는 세대 - 만18세 미만의 아동으로만 구성된 세대 - 만18세미만의 아동이 부양능력이 없는 부모와 동거하는 세대

□ 저소득 한부모가정 세대

총세대	지 원 기 준
2,461	□ 책정기준 - 부 또는 모와 18세미만(취학시 22세)의 자녀로 이루어진 중위소득 52%이하의 가구 □ 지원내역 - 12세이하 자녀 양육비 지원 : 120,000원/월 - 고등학생 자녀 수업료, 입학금 지원 : 실비/분기 - 중.고등학생 자녀 교통비 지원 : 86,400원/분기 - 중.고등학생 자녀 학용품비 지원 : 51,400원/연 - 영구임대주택 입주자격 부여 등

□ 여성안심지킴이집 명단

연번	업체명	업소명	전화번호
1	GS25	먹골보람점	02-949-0525
2	GS25	면목한신점	02-436-6480
3	GS25	봉화산역점	02-3422-6608
4	GS25	사가정스타점	02-493-5992
5	GS25	망우제일점	02-433-8896
6	GS25	망우한마음점	02-433-5972
7	GS25	면목사랑점	02-432-5040
8	GS25	중랑동부점	02-994-0786
9	GS25	면목서일점	02-434-7118
10	GS25	중랑신내점	02-491-6625
11	GS25	면목용마점	070-8777-9279
12	GS25	중랑팰리스점	02-432-9319
13	GS25	망우으뜸점	010-2774-6179
14	GS25	망우금호점	010-88972581
15	CU	면목행복점	02-495-4196
16	CU	면목중앙점	02-2207-6103
17	CU	상봉듀오트리스점	010-2042-6161
18	미니스톱	망우금란점	02-439-6571
19	미니스톱	우림오거리점	02-2208-4503
20	미니스톱	상봉점	02-435-8185
21	미니스톱	신내점	02-3423-2748
22	세븐일레븐	망우2호점	02-495 -1613
23	세븐일레븐	망우점	02-496-0051
24	세븐일레븐	면목로데오점	02-432-8973

연번	업체명	업소명	전화번호
25	세븐일레븐	면목사가정로점	02-433-5785
26	세븐일레븐	면목한신점	
27	세븐일레븐	상봉2점	02-434-7485
28	세븐일레븐	면목2호점	02-491-9633

□ 여성안심택배함 설치 현황

연번	동명	위치	전화번호	비고
1	면목본동	면목본동주민센터	2094-6000	
2	면목5동	면목5동주민센터	2094-6160	
3	면목3·8동	면목3.8동주민센터	2094-6080	
4	면목4동	면목4동주민센터	2094-6120	

□ 드림스타트센터 현황

건물명	소재지	규모		개소일	전화번호
		대지(m ²)	건물(m ²)		
드림스타트센터	망우로60길 37 에코건물 2층	179.38m ²	지상19층	'16.8월	3422-0607

□ 드림스타트센터 프로그램 현황

프로그램명	이용인원	추진기간	내용
생활체육	30명	연중	* 규칙적인 운동프로그램을 통한 건강한 성장발달을 도움
심리지원	30명	연중	* 정서발달 문제를 가진 아동 및 가족에게 체계적인 전문기관과 연계하여 적절한 상담과 치료 제공
의료비지원	50명	연중	* 기본적인 의료혜택을 받게 하고, 성장기에 필요한 국가 필수 예방접종 등을 지원
건강돌봄미	20명	연중	* 조손 또는 한부모, 장애아동 및 어르신 건강 관리를 위하여 정기적인 방문, 건강돌봄 서비스 제공
학습지	100명	연중	* 학습지 업체와의 협약을 통한 방문학습 프로그램
겨울방학특강	20명	'17.1.	* 방학을 알차게 보낼 수 있도록 여러 가지 프로그램 체험 및 다양한 취미 활동기회 제공
여름방학특강	20명	'17.8.	
영어캠프	13명	'17.2.~4.	* 저소득층을 대상으로 새로운 영어교육 환경을 접하게 함

프로그램명	인원	추진기간	내용
밀반찬지원	30명	연중	* 보호자의 연로(질병,장애) 및 한부모의 근로활동으로 충분한 영양을 섭취하지 못하는 아동들에게 밀반찬 지원
아동건강검진	60명	'17. 2, 8.	* 경제적 여건과 보호자의 관심 소홀로 방치될 수 있는 아동을 대상으로 건강검진 실시 및 검진 결과에 따른 맞춤 건강 서비스 제공
구강검진	20명	'17.5.	* 적절한 시기에 치과 치료 등의 의료혜택 지원
학원연계	60명	연중	* 취약계층 아동들에게 협력네트워크(지역사회, 공공부문, 학부모)를 통해 교육기회 제공
기초학습	50명	연중	* 기초실력이 없어 수업을 따라가지 못하는 아동들을 중심으로 기초실력을 다지는 기회 제공
요리교실	40명	연중	* 요리활동과 다양한 요리재료를 통한 바른 먹거리 교육 및 비만관리 교육
후원물품 지원	100명	연중	* 지역자원의 후원을 받은 물품을 대상자에게 전달
부모교육 (성공하는 자녀)	250명	연4회	* 자녀의 성장발달 증진을 위해 부모의 역할을 보다 효과적으로 수행하는데 도움을 주기 위한 각종 교육
부모교육 (긍정적인훈육)	250명	연2회	
가족영화제 (주토피아)	25가정	'17.5~12.	* 상대적으로 문화체험의 기회가 적은아동 및 가족을 대상으로 가족공연 관람기회 제공
방역서비스	20명	'17.7~8.	* 지하, 오래된 주택에 서식하는 해충박멸을 통한 주거환경 개선
동병하치	200명	'17.10	* 관내 한의원과의 협약으로 겨울철 호흡기 질환에 취약한 아동에게 필요 보약 무료 제공
독감예방접종	45가정 (150명)	'17.7.	* 보건소, 관내병원 3개소와 협약하여 겨울철 독감에 취약한 아동에게 독감예방접종 지원
가족캠프 (천안)	70가정 (200명)	'17.4.	* 부모와 자녀가 다양한 체험활동을 함께함으로써 상호 이해하고 소통할 수 있는 기회마련
가족기차여행	20명	연중	

□ 어린이집 : 총 259개소 12,020명(정원)

• 국공립어린이집 : 36개소 2,902명(정원)

연번	시설명	원장	소재지	규모 (㎡)	정원	전화번호
1	금강	김옥남	용마산로100길 20 (망우동)	405.63	94	434-9669
2	금파	남영수	용마산로 520-5 (망우동)	472.85	90	434-0600
3	꿈마루	박영옥	겸재로50나길 71(면목동)	542.42	86	433-8734
4	둥지	김영란	공릉로14길 19 (목동)	1,169	192	974-6893
5	또또	윤미애	동일로92길 28-18 (면목동)	375.12	91	434-8998
6	드림	신예희	겸재로24길 23 (면목동)	281.00	53	493-1692
7	면일	오경숙	상봉로19길 13 (면목동)	665.82	135	495-4604
8	명인	황휘선	면목로53길 70 (면목동)	588.38	102	434-4651
9	배꽃	맹미숙	용마산로109길 18 (망우동)	463.00	95	494-5511
10	보경	오윤숙	망우로77길 12(망우동)	300.00	51	438-3365
11	사랑	이종현	동일로143길 12-12(목동)	417.81	91	973-2396
12	상봉	문옥례	상봉중앙로6길57 (상봉동)	698.16	139	432-3421
13	새롬	김성신	면목로42길 22(면목동)	367.34	43	494-7612
14	새솔	김순임	신내역로 165 (신내동)	654.84	129	3422-1592
15	새싹	이백순	동일로118길 9 (상봉동)	492.02	101	496-0866
16	세화	김영숙	동일로123길 125 (중화동)	484.90	92	492-4789
17	신내	남경희	용마산로125가길 39-26(신내동)	399.14	91	432-0880
18	열매	임영자	동일로100길 26 (면목동)	479.23	99	433-9889
19	용마	김규자	용마산로 393 (면목동)	685.03	99	439-5595
20	이화	김순자	면목로27길 85 (면목동)	706.25	147	432-4425
21	천사	박향미	사가정로64길 10-4(면목동)	445.69	99	2207-8004
22	초롱	김민아	중랑역로3길 28 (중화동)	407.40	76	436-9439
23	하람	송영옥	신내역로1길 85(신내동)	439.00	92	3423-3733
24	한내들	유혜주	동일로139라길 24 (중화동)	730.08	133	434-2666
25	혜성	이명주	동일로136나길 29-6 (중화동)	605.30	110	439-5431
26	딸기	김동옥	망우로75길 19 (망우동)	146.58	24	2208-7707
27	리본	허현순	신내로 277 (목동)	84	19	975-9477
28	면목종합 사회복지 센터	윤지영	용마산로 228 (면목동)	132.7	60	436-0500
29	배봉	고은경	신내로 115(신내동)	136.8	41	3422-1891
30	봉화	전순영	봉화산로 165 (상봉동)	310.69	74	3421-2535
31	하늘빛	지미경	봉화산로21길 14 (중화동)	240	49	434-7117
32	해나	박은숙	신내로19길 42 612동 101호(신내동,신내대주아파트)	59.76	16	3423-0079

연번	시설명	원장	소재지	규모(m)	정원	전화번호
33	자람	김화영	사가정로71길 11 101동 101호(면목동, 용마2차한신아파트)	84.51	20	435-6806
34	유진	이혜영	중랑천로 332 102동 106호(묵동, 한국아파트)	86	20	976-9066
35	어울림	최미선	망우로73길 47	230.79	49	496-9497
36	햇살아래 듣는나무	신혜경	신내동 170-3 (17년3월 개원예정)	997	110	3423-0150

- 법인 어린이집 : 1개소 114명(정원)

연번	시설명	원장	소재지	규모(m)	정원	전화번호
1	유린	이숙현	신내로 56 (신내동)	656	114	438-4014

- 직장 어린이집 : 2개소 158명(정원)

연번	어린이집명	원장	소재지	정원	전화번호
1	중랑구청직장	박용기	봉화산로 190 관상복합청사 내 4층 (신내동)	85	2094-1788
2	서울의료원	정지선	신내로 156 (신내동)	73	2276-7601

- 민간어린이집 : 110개소 6,792명(정원)

연번	시설명	원장	소재지	정원	전화번호
1	가온누리	김혜주	동일로99길 38 (면목동)	30	433-6441
2	개미	염민규	면목로 270 (면목동)	39	434-4540
3	경동제일	신선주	봉화산로 91 (중화동)	49	434-2680
4	궁전	김미숙	동일로91가길 27 (면목동)	96	492-0047
5	금빛	이정옥	용마산로51길 34 (면목동)	29	433-1212
6	금성	엄기숙	상봉로12길 44 (망우동)	49	492-2808
7	꼬마사랑	염지희	봉우재로6길 9 (면목동)	49	432-0097
8	꼬마아아숲	강명자	검재로 243 (망우동)	33	433-7288
9	꿈터	김지영	사가정로42길 90 두산아파트관리동 (면목동)	34	435-3382
10	나래	김순녀	봉우재로 94-3 (면목동)	203	495-0670

연번	시설명	원장	소재지	정원	전화번호
11	나무를 키우는햇살	윤수진	양원역로17-13((망우동)	37	437-4374
12	노벨	한경란	용마공원로 34-1 (망우동)	99	439-8053
13	뉴솔로몬	김옥례	용마공원로5길 15 (망우동)	72	495-0101
14	늘푸른동아	조윤주	동일로 476 늘푸른동아아파트 102동 101호,102호 (면목동)	33	491-6985
15	늘푸른	권선숙	중랑천로10길 87 (상봉동)	51	2207-7806
16	늘해랑	한윤정	상봉로26길 32 (망우동)	49	437-3232
17	다사랑	안경주	용마산로 202 (면목동)	39	2209-6366
18	다솔	고은미	숙선옹주로 76 (목동)	49	3422-1004
19	단비	김진실	면목로37길 57 두산3차아파트 301동 1층 (면목동)	111	2209-1475
20	대건	이영순	신내로7길6 (신내동)	66	2208-0457
21	동국	김기환	용마산로45길 66-25 (면목동)	44	436-1038
22	동심	손은희	용마공원로3길 40 (망우동)	95	432-6461
23	둘리	정애지	신내로 127 신내아파트관리사무소1층	55	3421-9514
24	딩동댕 꼬마숲	문인숙	망우로74가길 19 (망우동)	31	434-3365
25	라임	이미현	중랑역로 234-7 (목동)	60	6010-3357
26	리틀초록별	조갑연	겸재로29길 32 (면목동)	48	434-1253
27	리틀파카소	임혜영	용마산로94길 50-4 (면목동)	39	493-0030
28	면목사임당	최청순	답십리로75길 100 (면목동)	36	2207-2828
29	모모	최정란	송림길 16 휘밀리상가 (신내동)	67	491-6141
30	몬테소리	채종란	동일로146길 29 (목동)	85	975-5782
31	목동제일	백경라	동일로148가길 21(목동)	39	974-4997
32	미광	용용숙	용마산로115나길 7 (망우동)	33	494-2011
33	미리내	김소현	용마산로116길 58 (망우동)	46	495-6908
34	바다의별	백은경	면목로 388-23 (면목동)	78	2209-3351
35	백합	이신자	동일로109길 81 (면목동)	33	432-6673
36	베비텔	윤화숙	봉우재로65길 45 (망우동)	57	493-0144
37	별하	한원지	봉우재로12길 12-11 (면목동)	60	433-1365
38	보혜	이한순	봉우재로54길 14 (망우동)	51	493-1558
39	봄내	김가령	면목로63길 47-4 (면목동)	45	438-9707

연번	시설명	원장	소재지	정원	전화번호
40	사과나무	김현미	사가정로51길 47 (면목동)	44	2208-6010
41	산돌	문혜자	봉우재로 235 (망우동)	39	495-3898
42	상봉삼성	이은영	면목로88길 9 (상봉동)	151	434-0191
43	새누리	하춘순	봉화산로 120 (상봉동)	94	434-0935
44	새민음	박금순	용마산로116길 26 (망우동)	21	494-4545
45	새보화	유태공	사가정로39길 33 (면목동)	56	438-9137
46	새봄	박지은	중랑천로20길 27-4 (중화동)	49	496-5209
47	새소리	양승현	봉우재로1길 14 (면목동)	100	437-8912
48	새한	양호원	용마산로 616 관리동 1층 (신내동)	43	3421-7900
49	색동	함현연	동일로109길 31 (면목동)	24	493-8030
50	새마을교육실	김현주	용마산로90길 24 (면목동)	298	492-3993
51	성심	최송미	용마산로94길 88 (면목동)	29	494-5072
52	성애	김성애	신내로8길 46 성애어린이집	153	433-2777
53	새마을교육실	류향순	중랑역로 72-8 (중화동)	98	432-6167
54	소라	최미영	봉화산로26가길 27 (중화동)	91	438-0325
55	스머프	한지연	면목로66길 57 (면목동)	47	2209-7546
56	시온	윤순이	면목로84길 31 (면목동)	132	2207-6006
57	신나라	이나금	봉우재로2길 22 (면목동)	70	432-5799
58	신내데시앙	김수진	용마산로 669 신내데시앙아파트 114동 1층 (신내동)	40	3421-0331
59	신혜원	김영실	상봉로12가길 1 (망우동)	52	432-8292
60	아이뜰	최재숙	면목로21길 5 (면목동)	39	432-2472
61	아이러브유	안윤정	용마산로129가길 54 1층 (신내동)	22	432-1239
62	아이미소	심지운	면목로84길 57 (면목동)	26	433-3948
63	아이스쿨	도정욱	면목로 298-1 (면목동)	39	435-6686
64	아이	차금례	동일로157라길 12-20 (목동)	75	976-7571
65	아이조아	엄혜석	신내로7가길 54-12 (상봉동)	69	436-5205
66	아이파크	진미숙	중랑천로 286 라동(목동, 현대아이파크)	39	971-1266
67	아침햇살	신미정	면목로54길 67 (면목동)	64	492-4440
68	아해뜰	용숙자	용마산로100길 47 (망우동)	39	433-1202
69	알지오	최기혁	봉화산로3길 229-6 (목동)	53	3422-0988

연번	시설명	원장	소재지	정원	전화번호
72	에코비자연	강태형	동일로126길 49-1 (중화동)	32	433-5679
73	여명	고순애	동일로160길 49 (묵동)	61	976-2806
74	열린창의	김은경	중랑천로 324 (묵동)	61	976-9834
75	영안	이해옥	신내로15길 179 (묵동)	140	3423-0315
76	영재사관	김일녀	동일로95나길 12-8 (면목동)	63	432-2344
77	영재	조남선	상봉로11길 44-7 (면목동)	76	2209-1390
78	예능	홍인실	답십리로77길 27 (면목동)	64	433-1311
79	예쁜등지	강미영	동일로152길 45-5 (묵동)	61	974-3393
80	예쁜새싹	김은옥	면목로44라길 12 (면목동)	70	433-1539
81	예쁜	김은경	면목로45길 31 (면목동)	21	2208-3330
82	예일	강선자	동일로126길 6 (중화동)	31	438-5678
83	예지	이명세	봉화산로56길 46, 2층 (신내동)	39	495-5791
84	요한	유현숙	면목로37길 37 (면목동)	70	439-8696
85	우리들	현순용	공릉로4길 18-13	80	973-0577
86	우리사랑	이권학	용마산로 297-3 (면목동)	39	436-3227
87	유린원광종합 사회복지관 방과후교실	신성식	신내로 56, 2층 (신내동)	20	070-7011- 1042
88	은초롱	정은영	봉우재로 154-4 (면목동)	39	495-2755
89	은혜빼아제	전미자	답십리로81길 130 (면목동)	87	435-5956
90	이레	이정화	용마산로94길 9-20 (면목동)	30	434-2951
91	자연아이 발트솔레	심현임	동일로154길 7-7 (묵동)	79	977-2299
92	자연	윤형자	용마산로114길 4 (망우동)	99	496-4446
93	점프	이수현	동일로112길 21 (상봉동)	46	495-8787
94	쥬베베	김정옥	신내로14길 21 화랑어린이집	38	973-1199
95	참여은	박형화	동일로116길 47 (상봉동)	70	435-0434

연번	시설명	원장	소재지	정원	전화번호
96	초원	하관용	용마산로125나길 15 (신내동)	113	2209-4546
97	큰나무	조영임	양원역로 8-12 (망우동)	37	437-4373
98	킨더빌	류향란	양원역로 18 금호어울림A 관리동 (망우동)	41	493-4833
99	태화	홍성훈	봉화산로56길 140 대명A단지내 (신내동)	109	3421-1141
100	푸른솔 몬테소리	김영숙	봉화산로22길 14 (중화동)	79	963-5004
101	피노키오	이정숙	봉화산로 144 LG쌍용A 단지내 관리동 (상봉동)	77	6462-1232
102	피카소	이규은	동일로123길 42-7 (중화동)	36	494-9049
103	하나린	김수경	겸재로24길 41 (면목동)	65	492-6440
104	하늘숲	김미연	숙선옹주로3길 20-7 (묵동)	32	978-5005
105	한나	김소연	봉화산로20길 35-12 한나빌딩 (중화동)	35	434-8060
106	한마음	최미나	동일로 501 (면목동)	99	492-8111
107	한터	박삼현	면목로56가길 21 (면목동)	56	437-2672
108	해맑은	원치송	용마공원로4길 11 (망우동)	47	2209-3516
109	해바라기	심하운	봉우재로20길 45 (면목동)	78	491-2323
110	해오름	김숙자	면목로65길 13 (면목동)	51	2207-7727
111	혜란	홍순아	봉우재로70길 41 (망우동)	55	494-6716
112	혜원	유인숙	상봉로16가길 14 (망우동)	51	433-4845

• 가정어린이집 : 112개소 2,011명(정원)

연번	시설명	원장	소재지	정원	전화번호
1	건영	심광신	신내로7나길 24 206동 101호 (상봉동, 건영2차아파트)	19	496-0434
2	금잔디	장소영	면목로58길 24 (면목본동)	20	438-3863
3	금호	김민영	공릉로2길 39 ,102동106호 (묵동, 금호어울림아파트)	19	6012-7579
4	꼬꼬마	박현	신내로 127 902동 106호 (신내동, 신내진흥아파트)	11	3422-6565
5	꼬마별	서유미	신내로19길 42 606동 104호 (신내동, 신내대주아파트)	11	6492-6838
6	꼬마숲단비	최명옥	신내역로 165 203동102호 (신내동, 우디안2단지아파트)	20	3421-6310
7	꼬마숲	김덕희	신내로7나길24 210동 101호 (상봉동, 건영2차아파트)	19	435-3946

연번	시설명	원장	소재지	정원	전화번호
8	꼬마친구	이금숙	봉화산로 130 1304-104 (상봉동, 쌍용아파트)	19	3421-6373
9	꽃나래	김혜경	신내로19길 42 605동 103호 (신내동, 신내대주아파트)	16	3422-0344
10	꿈마을	최정춘	용마산로 348 ,105동102호 (면목동, 용마금호타운아파트)	19	492-4808
11	꿈보	김인영	신내로 110 12동102호 (신내동, 동성아파트)	20	070-4062-7600
12	꿈사랑	이경아	신내로19길 42 615동 106호 (신내동, 신내대주아파트)	11	6461-2004
13	꿈초롱	송경희	중랑천로14길 34 202동 102호(중화동, 동양엔파트2차)	20	493-8996
14	나무	김성래	동일로126길 5-12 (중화동)	20	433-4279
15	다솜	조양순	봉화산로56길 145-1 5동 103호(신내동, 중앙하이츠아파트)	20	6212-0330
16	다정	김은순	공릉로2길 39 ,101동 101호 (묵동, 금호어울림아파트)	20	975-9378
17	도담도담	김경란	동일로 476 102동 107호 (면목동, 늘푸른동아아파트)	20	435-7787
18	동성	유래경	봉화산로 216 동성아파트 404-101 (신내동)	13	3422-0542
19	동화	황인순	검재로48길 13 101동 102호 (면목동, 남청파인힐아파트)	19	495-2468
20	디즈니 프리스쿨	공현옥	신내로19길 42 608동 106호 (신내동, 신내대주아파트)	13	3421-9647
21	또래또	신영희	공릉로2나길 46 201동 102호 (묵동, 신안2차아파트)	20	972-8645
22	라라	추영희	면목로35길 63 401동 102호 (면목동, 면목두산아파트)	19	433-3723
23	러브홈	이계화	봉우재로6길 19 ,101동 107호(면목동, 솔루테아파트)	19	2207-5690
24	마미맘	이춘자	신내역로 165 213동 103호 (신내동, 우디안아파트)	20	6232-9500
25	무지개	나몽순	동일로140길 69 (중화동)	17	433-8291
26	미래클	윤제민	신내로 128 5동 101호 (신내동, 동성아파트)	20	491-1334

연번	시설명	원장	소재지	정원	전화번호
27	미소	공미현	공릉로18길 59 ,106동102호 (묵동,브라운스톤태릉아파트)	20	070-4790-2388
28	바다	최은설	중랑천로 286 102동 101호 (묵동, 현대아이파크)	20	973-3822
29	배꼽	윤연희	신내로17길 39 713동 105호 (신내동, 진로)	20	3421-0909
30	베베숲	이진희	신내로 51 105동 101호 (신내동, 성원아파트)	19	6463-4763
31	베베콩	김은선	신내로 127 906동 106호 (신내동, 신내진흥아파트)	11	3422-6566
32	별빛	공인숙	봉화산로 189 1103동 101호 (신내동, 신내대명아파트)	9	6217-7611
33	보림	선계자	중랑천로 286 101동 101호(묵동, 현대아이파크)	20	948-0533
34	보석	황인영	신내역로1길 85 101동103호 (신내동,신내우디안1단지)	20	3421-4202
35	빛과소금	박미선	면목로36길 15 (면목동)	10	491-5600
36	사랑나무	채인희	용마산로 616 101동 101호 (신내동, 새한아파트)	20	3421-7383
37	사무엘	최복순	신내로 51 102동 106호 (신내동, 성원아파트)	19	2207-1356
38	사임당	한현주	신내로 51 ,104동 103호 (신내동, 성원아파트)	20	494-2179
39	산들바람	이정숙	신내역로 165 205동 101호 (신내동, 우디안아파트)	20	070-8118-3628
40	샛별	성연수	봉우재로 115 (상봉동)	20	2209-0326
41	성북몬테소리	박영숙	신내로 128 1동 102호 (신내동, 동성아파트)	17	435-9291
42	성은	김경신	동일로 752 108동 102호 (중화동, 중화한신아파트)	19	493-3026
43	솜사탕	유미영	숙선옹주로 91 ,409동 106호 (묵동, 신내아파트)	15	6235-1324
44	숲속	신연희	답십리로75길 73 경남아너스빌 106동 102호 (면목동)	19	435-5788
45	신내해오름	안혜문	신내로 155 803동 103호 (신내동, 두산아파트)	19	3421-0211
46	아가사랑	이희정	봉화산로2길 30 1층 (중화동)	15	433-4485

연번	시설명	원장	소재지	정원	전화번호
47	아기천사	윤은경	동일로157길 59 ,107호 (목동,세원아파트)	19	948-8042
48	아띠랑	윤향란	동일로169길 41 102동 101호 (목동, 동구햇살아파트)	20	2209-7717
49	아람	최현정	봉화산로56길 123 1-107 (신내동, 중앙하이츠아파트)	19	2209-1464
50	아름뜰	주은숙	상봉중앙로8길 76 1509동 101호(상봉동, 건영캐스빌)	19	6231-2848
51	아미	이순화	봉화산로56길 112 101동 102호(신내동, 경남아너스빌아파트)	20	436-3859
52	아이나라	김진순	신내로7길 20 204동 104호 (신내동, 건영2차아파트)	19	434-6614
53	아이누리	지미예	동일로 752 107동 102호 (중화동, 중화한신아파트)	19	433-1642
54	아이뜨래	이종희	신내로 155 805동 102호 (신내동, 두산아파트)	18	3421-2193
55	아이사랑	이정민	신내로 155 802동 103호 (신내동, 화성두산아파트)	19	3423-1239
56	아이세상	김은미	용마산로 669 106동 104호 (신내동, 신내테시앙아파트)	20	3422-5279
57	아이숲	김명자	봉화산로48길 62 104동 105호(상봉동, 건영아파트)	19	432-2890
58	아이플레이	정세경	중랑천로 286 103동 102호 (목동, 현대아이파크)	19	949-7676
59	알콩달콩	한영희	신내로 155 808동 109호 (신내동, 화성두산아파트)	15	3423-3577
60	애플키즈	정현숙	공릉로2라길 15 101동 101호 (목동, 신안1차아파트)	19	949-7374
61	에코맘	장향화	동일로 752 109동 107호 (중화동, 중화한신아파트)	19	2208-1155
62	엘로힘	홍명희	봉화산로3길 53 (중화동)	18	437-5731
63	영재스쿨	황연자	동일로 752 109동 102호 (중화동, 중화한신아파트)	20	491-9170
64	예그린	김춘희	공릉로13길 30 102동 104호 (목동, 목동신도아파트)	20	6215-0084
65	예뽀	김정희	신내로 155 806동 107호 (신내동, 두산아파트)	15	3423-3338
66	예담	김정임	중랑천로 20 3동 101호 (면목동, 한신아파트)	19	436-9125

연번	시설명	원장	소재지	정원	전화번호
67	예담키즈	박미정	중랑천로 20 8-107 (면목동, 면목한신아파트)	18	433-7973
68	예쁘지오	조명순	신내로 51 103-104 (신내동, 성원아파트)	19	433-6645
69	예쁜꼬마	진효순	동일로169길 41 103동 102호 (목동, 동구햇살아파트)	20	495-3527
70	예쁜별	이정은	신내로 110 13동 106호 (신내동, 동성아파트)	20	438-5751
71	예술	김년숙	동일로123길 67 (3층) (중화동)	17	435-0178
72	예술	문정화	신내로7나길 24 212동 102호 (상봉동, 건영2차아파트)	20	434-6563
73	올망졸망	김정희	신내로 128 3동 103호 (신내동, 동성아파트)	20	433-7686
74	우남	이혜정	봉화산로56길 51 101동 101호(신내동, 우남푸르미아아파트)	20	3422-5790
75	우디안	주영옥	신내역로 165 222동 101호 (신내동, 우디안아파트)	20	3421-3363
76	우리	전선경	신내역로165 217동 304호 (신내동, 우디안아파트)	20	2207-6888
77	우주	전봉란	신내로19길 42 611동 102호 (신내동, 신내대주아파트)	13	070-7715- 7773
78	유리	허주옥	신내로 51 101동 115호 (신내동, 성원아파트)	18	438-1233
79	은가비	강신정	신내로 127 902동 101호 (신내동, 신내진흥아파트)	11	6463-9163
80	은솔	김영선	신내로7나길 24 209동 103호 (상봉동, 건영2차아파트)	19	433-3526
81	이름	조정희	봉화산로 146 ,1308동,104호 (상봉동, 엘지아파트)	13	433-3485
82	이수	김영주	공릉로18길 59 ,105동 107호 (목동,브라운스톤태릉아파트)	20	949-8915
83	이화키즈	이귀현	신내로17길 39 714-101 (신내동, 진로아파트)	20	3422-1002
84	작은숲	박춘선	숙선옹주로 91 408동 101호 (목동, 신내아파트)	12	3422-4291
85	조이	한유미	용마공원로18길 2 (망우동)	15	495-1324
86	참사랑	김경애	면목로74길 27 1층 (면목동)	15	496-1412
87	참새	이미라	봉화산로 216 401동 106호 (신내동, 동성아파트)	20	3421-0925

연번	시설명	원장	소재지	정원	전화번호
88	책사랑	이우제	신내로17길 41 706동 102호 (신내동, 진로)	19	3421-1605
89	초록별	정경자	숙선옹주로 91 ,406동 106호 (목동, 신내아파트)	15	3422-1117
90	치카치카	이영미	상봉중앙로8길 76 1503동 102호(상봉동, 건영캐스빌)	17	3421-7126
91	크레파스	정현숙	동일로 752 102동 102호 (중화동, 중화한신아파트)	19	495-3378
92	키움	박경희	공릉로2라길 4 104동 101호 (목동, 목동신안아파트)	19	910-8888
93	키즈빌	김경옥	망우로87길 39-6 (망우동)	16	438-4833
94	키즈	박영숙	양원역로 18 108동 107호 (망우동, 금호어울림아파트)	19	433-3401
95	태영	차소연	상봉중앙로8길 104 1408동 101호(상봉동, 태영데시앙아파트)	19	3422-1559
96	파랑새	민은숙	동일로123길 38-9 2층 (중화동)	20	492-0824
97	팝콘	우은주	숙선옹주로 91 405동 103호 (목동, 신내아파트)	15	3422-1441
98	포그니	김형준	신내로7가길 31 101동 102호 (상봉동, 동부건영아파트)	20	2208-4910
99	포도나무	양난주	신내역로 165 201동 103호 (신내동, 우디안아파트)	20	3421-0678
100	푸르미	박경옥	봉화산로56길 51 102-104 (신내동, 우남푸르미아파트)	20	3421-5005
101	풀잎	김연희	봉화산로24길 28-7 로얄아파트 101호 (중화동)	17	432-5191
102	피터팬키즈 클럽	조성수	용마산로 252 101동 106호 (면목동, 현대아파트)	19	492-6086
103	하늘꿈	정경화	용마산로86길 9-27 101동 102호(면목동, 신성미소지움아파트)	17	2207-5294
104	하히	황영희	용마산로96길 5 (2층) (망우동)	19	2208-2076
105	한별	제갈경 숙	답십리로75길 73 104동 102호 (면목동, 경남아파트)	19	2207-5235
106	한신키즈	이세진	동일로 752 102동 106호 (중화동, 중화한신아파트)	19	432-0133
107	해들누리	양현숙	신내로 110 11동 106호 (신내동, 동성아파트)	13	975-9009

연번	시설명	원장	소재지	정원	전화번호
108	해뜨는	김승순	봉화산로56길 123 4동 110호 (신내동, 중앙하이츠아파트)	20	433-7117
109	해피아이	전현경	봉화산로56길 123 3동 101호 (신내동, 중앙하이츠아파트)	19	493-6200
110	햇살	연경희	용마산로 669 105동 103호 (신내동, 신내데시앙아파트)	19	6404-9663
111	행복한	황민정	겸재로3길8 대경빌라 101호(면목동)	19	433-1345
112	희망	오인주	신내로 127 910동 102호 (신내동, 신내아파트)	11	070-7566-0138

□ 아동 복지시설

명칭	원장	위치	정원	전화번호
초롱꽃네 (공동생활가정)	박금옥	망우로 66길 32-5	7	2209-0021
애아동복지 환원	오규석	경북 김천시 아문면 용문산길 551-25	70	054-435-0775
상광아동 상담소	조혜수	상봉로 7(면목동)	-	492-3623
동그라미 지역아동센터	반재인	겸재로 9길 15(면목동)	33	492-8728
마루아라리 지역아동센터	이재성	신내로 115(신내동)	29	6671-7533
만나지역아동센터	박창조	동일로 92길 54(면목동)	36	438-9191
망우지역아동센터	이명희	망우로 70길 8(망우동)	20	070-8732-1025
면목지역아동센터	김성희	면목로 33길 79(면목동)	29	2209-6010
서울지역아동센터	박혜신	겸재로 35길 38(면목동)	32	432-9004
성심지역아동센터	범혜숙	용마산로 94길 88(면목동)	35	494-5072
솔로몬 지역아동센터	주영수	망우로 73길 83(망우동)	39	439-8679
씨앗지역아동센터	송해영	겸재로193(면목동)	40	070-7434-3006
열린지역아동센터	김학례	용마산로 531(망우동)	25	435-2153
온세계 지역아동센터	이경란	용마공원로 16(망우동)	19	2209-5579
중량재미 지역아동센터	지성희	용마공원로 7-3(망우동)	19	070-7787-5154
중지역아동 센터	서성애	봉화산로 98(중화동)	26	438-3025
즐거움 지역아동센터	김영은	동일로 95길 16(면목동)	30	495-9839
차오름 지역아동센터	장미숙	상봉로 49(면목동)	19	433-2077

명 칭	원 장	위 치	정원	전화번호
찰치역 아동센터	장애경	면목로 48길 56(면목동)	29	493-0009
찰치역 아동센터	진옥화	상봉중앙로 1길 78(상봉동)	35	433-3131
찰치역 아동센터	나미라	용마산로 442(망우동)	29	493-3393
파란나래 아동센터	김금이	면목로 452(면목동)	33	494-0476
파란새 아동센터	전영순	봉화산로 216, 401-105(신내동)	35	432-5622
푸른꿈 아동센터	송미순	중랑역로 174(목동)	29	972-7179
한길지역아동센터	장순현	동일로 110길 37(상봉동)	20	435-6022
녹색지역아동센터	권태숙	겸재로 78(면목동)	19	070-8688-4343
동원지역아동센터	김강자	면목로 56길 38(면목동)	19	433-3324
샘터 아동센터	곽태성	동일로 123길 21(중화동)	40	438-0118

□ 사회복지법인 : 2개소(신규)

시 설 명	대표자	소 재 지	연락처
영안복지재단	양병희	신내로 225 디아뜨갤러리360호 (신내동)	3423-0451
애향원	김복기	겸재로 263 (망우동)	2208-0305

□ 기타 복지시설

명 칭	시설장	위 치	건물(m ²)	전화번호
중랑구 유아종합 지원센터 (망우공동육아방)	유기정	망우로67길 10(망우동)	198	495-0030
아사랑 공동육아방	유기정	망우로 60길 37 (효성 써너스빌 에코2층)	217	437-1123
장난감대여센터 1호점 (중화공동육아방)	-	중랑역로 3길 28(중화동)	99.9	436-3670
장난감대여센터 2호점 (면목공동육아방)	-	동일로 591(면목동)	202	439-6700 (439-6722)

명 칭	시설장	위 치	건물(m ²)	전화번호
중 량 구 강 가 정 지 원 센터	김영희	용마산로 369(면목동)	563.27	435-4143
중 량 구 다 문 화 가 족 지 원 센터	김영희	용마산로 369(면목동)	563.27	435-4149
공동육아나눔터 1호점	-	망우로 60길 37 (효성 써너스빌 에코2층)	73	070-7434-5500
중 량 여 성 인 력 개 발 센터	이보섭	망우로 32길 20(상봉동)	2,610	3409-1947
꿈 누 리 여성장애인상담소	이운경	동일로 129길 35, 208호 (중화동)	72.27	902-3356

□ 직능단체 현황

단 체 명	회 장	연락처	회원수	비 고
중량구여성단체연합회	유승은	010-5412-3200	17	
청소년아동복지위원회	박광희	010-5276-5779	14	

교육지원과

□ 팀별 담당업무

팀 명	담당 업무	행정전화
교육 기획	교육특구 운영, 중랑장학사업, 특성화고 유치, 입시설명회 개최, 저소득층자녀 무료학습지원 등 진로직업체험지원센터 운영·지원	1881
학교 지원	학교교육경비보조금 지원, 학력증진특별반 운영·지원, 명문고 육성지원, 친환경 무상급식지원 등	1882
평생 교육	중랑구 평생학습관 운영, 서울시민대학운영 지역특화평생교육프로그램 운영, 북스타트 사업, 성인문해사업 지원 등	1883
청소년육성	청소년상담복지센터·독서실·휴카페 운영, 청소년수련관 지원, 청소년특별지원사업 운영, 청소년보호법위반 행정처분, 청소년유해환경감시단운영, 청소년증 사업, 모범청소년표창 등	1884

□ 유·초·중·고·대학교 현황

• 학교현황

구분	계	유치원	초등학교	중학교	고등학교			대학교
					소계	인문계	실업계	
계	88	35	23	16	12	8	4	2
공립	46	8	22	11	5	5		
사립	42	27	1	5	7	3	4	2

• 초등학교 : 23개소

연번	학교명	주소	전화	팩스	비고
1	금성초	신내로21길 55(신내2동)	3421-0501	3421-2700	
2	동원초	송림길 114(망우본동)	438-3143	438-3144	
3	망우초	망우로72길 49(망우본동)	2209-6326	2209-6327	
4	면남초	면목로30나길 38(면목7동)	433-0075	436-0656	
5	면동초	면목로57길 32(면목본동)	434-0942	437-1791	

연번	학교명	주 소	전화	팩스	비고
6	면목초	면목로 44(면목본동)	491-4342	491-7804	
7	면북초	용마공원로5길 32(망우3동)	433-3339	438-8474	
8	면일초	용마산로100길 13(망우3동)	437-8116	437-8115	
9	면중초	용마산로70길 43(면목3.8동)	433-5384	493-4761	
10	목동초	동일로138길 27(중화1동)	433-5089	437-7055	
11	목현초	동일로157길 75(목2동)	977-9176	977-9179	
12	봉화초	신내로15길 110(신내동)	3421-0093	3421-0094	
13	상봉초	동일로126가길 11(상봉1동)	432-5238	438-0649	
14	새솔초	신내역로1길 164(신내동)	490-2500	490-2590	
15	신내초	용마산로125나길 22(신내동)	2207-0502	2207-0504	
16	신목초	동일로149길 46(목2동)	976-6211	949-2821	
17	신현초	봉화산로 188(신내동)	3421-1170	3421-0145	
18	원목초	숙선옹주로 109(목1동)	3421-2102	3421-2103	
19	중곡초	면목로23길 20(면목4동)	2209-2547	2209-2549	
20	중량초	봉우재로6길 26(면목2동)	434-8948	438-5085	
21	중목초	동일로 665(면목2동)	2209-0015	2209-0017	
22	중화초	신내로6가길 22(신내2동)	433-0214	437-0458	
23	중흥초	봉화산로 82(중화1동)	495-2915	495-0577	

• 중학교 : 16개소

연번	학교명	주 소	전화	팩스	비고
1	동원중	양원역로 32(망우본동)	493-8198	493-0094	
2	면목중	용마산로70길 37(면목3.8동)	437-0278	437-0279	
3	봉화중	망우로70길 89(망우본동)	433-3180	496-9589	
4	상봉중	상봉중앙로8나길 28(상봉1동)	436-4452	436-4453	
5	송곡여중	양원역로 67(망우본동)	434-4598	438-8508	

연번	학교명	주소	전화	팩스	비고
6	신현중	봉화산로 162(상봉1동)	3421-0633	3421-0634	
7	영란여중	망우로73길 56(망우본동)	2209-3552	2209-2683	
8	용마중	면목로28길 18(면목4동)	439-3984	439-3968	
9	원목중	신내로23길 57(묵1동)	2094-9807	2094-9876	
10	장안중	동일로 780(중화1동)	493-2067	496-6344	
11	중랑중	동일로140길 33(중화1동)	437-5311	494-3694	
12	중화중	용마산로 364(면목3.8동)	439-5817	434-4781	
13	태릉중	공릉로2길 60-25(묵1동)	973-4356	971-2113	
14	혜원여중	망우로 519(망우3동)	434-6969	492-5703	
15	성모마음 행복학교	동일로903(묵2동)	070-7091- 5321	972-5016	
16	티움터 학교	망우로87길 140	6919-3365	491-3365	

• 고등학교 : 12개소

연번	학교명	주소	전화	팩스	비고
1	면목고	용마산로72길 36-14(면목동)	435-0002	495-3846	
2	송곡고	양원역로 50(망우본동)	435-0660	437-3093	
3	송곡관광고	양원역로 67(망우본동)	432-1837	433-2183	
4	송곡여고	양원역로 67(망우본동)	434-4598	438-8508	
5	신현고	봉화산로 174(상봉1동)	3422-2715	3422-2716	
6	원목고	숙선옹주로 82(묵1동)	3422-5700	3422-4838	
7	이화 미디어고	망우로73길 56(망우본동)	2209-0142	438-1549	
8	중화고	봉화산로27길 62(중화1동)	491-6807	438-9762	
9	태릉고	신내로23길 36(묵1동)	974-6251	978-0762	
10	혜원여고	봉우재로58길 39(망우3동)	434-6969	437-6687	
11	링컨학교	용마산로136가길 6(망우본동)	491-0358	495-1148	
12	고드림학교	용마산로 217	490-0713	490-0236	

• 대학교 : 2개소

연번	학교명	주소	전화	팩스	비고
1	서일대학	용마산로90길 28(면목동)	490-7300	493-2576	
2	한국열린 사이버 대학교	망우로 353(C동9층)	2197-4200	2197-4114	

• 유치원 : 35개소

연번	유치원명	원장	주 소	전화번호	비고
1	나래	지아영	봉우재로41길 12(상봉2동)	432-5009	사립
2	누리에	최성희	중랑천로 20(면목2동)	437-1201	사립
3	동국	김경본	용마산로 250(면목4동)	436-1035	사립
4	동성	김주경	신내로 110(신내1동)	434-2690	사립
5	동원병설	이만영	송림길 114(망우본동)	438-3288	공립
6	동일	신상숙	면목로35길 21(면목7동)	432-2949	사립
7	로댕	장상옥	봉화산로 90(중화1동)	491-2114	사립
8	면동병설	정용훈	면목로57길32(면목본동)	496-7922	공립
9	면목병설	정현주	면목로 434(면목본동)	2209-4341	공립
10	면북병설	서형기	용마공원로5길 33(망우3동)	433-3296	공립
11	목현병설	김인선	동일로157길 75(목2동)	977-9105	공립
12	미광	김종선	용마산로115나길 7(망우본동)	493-4874	사립
13	미림	김화영	공릉로 65(목1동)	974-5300	사립
14	봄내	전정애	면목로61길 50(면목본동)	438-9711	사립
15	새싹별	허선자	망우로 458(망우본동)	433-3668	사립
16	새솔	권미애	신내역로1길136(신내1동)	3421-1771	공립
17	새아랑	이화봉	신내로 135(신내2동)	3421-8411	사립
18	색동	유용희	동일로109길 31(면목2동)	435-2714	사립
19	서안	한수진	동일로140길 15(중화1동)	435-9413	사립
20	세종	강신익	동일로 834(중화1동)	433-0724	사립
21	수산	박미선	중랑역로 35-1(중화2동)	433-1674	사립
22	신일	한신재	면목로44길 55(면목3.8동)	493-7962	사립
23	아랑	정숙예	중랑역로 47(중화2동)	433-4976	사립
24	영은	김영자	신내로19길 42(신내2동)	3421-7557	사립
25	영진	최진기	사가정로51길 38(면목3.8동)	434-1148	사립
26	예원	이정아	신내로 51(신내2동)	492-3355	사립
27	예지	홍찬용	검재로27길 71-8(면목2동)	496-0397	사립
28	유리	정시순	동일로130길 28(중화1동)	495-6957	사립
29	윤경	김춘희	숙선옹주로 85(목1동)	3421-7184	사립
30	은성	이순자	동일로 752(중화1동)	2208-6601	사립
31	이루니	김미숙	신내로7나길 24(상봉1동)	494-9094	사립
32	정암	이지연	용마산로118길 55	2094-8401	사립
33	중곡병설	홍주희	면목로23길 20(면목4동)	2209-1281	공립
34	중랑병설	서정미	봉우재로6길 26(면목2동)	439-3567	공립
35	진달래	안남숙	상봉중앙로1가길 13(상봉1동)	434-7993	사립

□ 청소년 이용시설 : 8개소

명칭	시설장	위치	건물(㎡)	정원	전화번호
용마청소년 공부방	홍순관	용마산로 393 (면목38동 50-17)	지상4,5층 (547.22)	182	496-8689
면목청소년 독서실	김태석	동일로 619 (면목5동 175-18)	지상5층 (378.91)	141	439-4692~3
망우청소년 독서실	하영균	봉우재로 233 (망우동 461-8)	지상1,2,3층 (503.52)	112	432-8030
양원청소년 독서실	박순희	송림길 172 (망우동 54-2,3,15)	지상 1,2층 (936.22)	250	432-0524
망우청소년 수련관	신종원	송림길 156 (망우동 241-2)	지하2층 지상3층(5,084)	1,000	492-7942
중랑청소년 수련관	박충서	용마산로 217 (면목동 1382-10)	지하1층 지상4층(4,209)	770	490-0212
중랑구 청소년상담 복지센터	최은영	용마산로 217 (중랑청소년수련관3층)	지상3층 (225.41)		490-0222
중랑구 진로체험 지원센터	김기을	망우로 353 (상봉동, 엠코C동 지하2층)	144㎡		496-5690~2

□ 중랑구 평생학습관 시설현황

건물명	소재지	층별현황		건축 년도	연락처
		층별	용도		
중랑구 평생학습관	망우로67길10 (망우본동청사)	3층	사무실(강사대기실), 세미나실	2015	2094- 1913
		4층	서울시민대학 (4개 강의실)		
		5층	대강당		

□ 서울시민대학 (중랑학습장) 운영

- 운영강좌 : 역사, 문화, 철학, 교육 등 서울시민이 알아야하는 다양한 인문학 강좌
- 홈페이지 : 서울시평생학습포털(<http://sll.seoul.go.kr>)

□ 행복학습센터 운영

- 동·권역별 행복학습센터를 지정하고 센터별특성에 맞는 다양한 평생교육 프로그램 운영

. 6개소 지정 운영

센터명	위 치	운영예정강좌	연락처
거점센터	중랑구 평생학습관	지역주민이 요구하는 다양한 프로그램 운영	2094-1913
1호점 행복학습센터	면목7동 주민센터		2094-6212
2호점 행복학습센터	신내데시앙책올터 작은도서관		070-8119-0013
3호점 행복학습센터	중랑구립정보도서관		490-9132
4호점 행복학습센터	중랑여성인력개발센터		3409-1947
5호점 행복학습센터	중화문화복지센터		2094-6373

□ '16년 장학금 지원현황

(‘16.12.31.기준)

구 분	대 상	인원	지원금액	비 고 (1인당지원금액)
<ul style="list-style-type: none"> 성적우수자 (명문대진학포함) 저소득자녀 예체능 특기자 그밖의 장학생 	중랑구 거주 관내 초.중. 고등학교 재학생 및 명문대 진학생	574명	500백만원	<ul style="list-style-type: none"> 명문대진학자 : 2,000천원 고등학생 : 1,000천원~ 1,800천원 중학생 : 500천원 초등학생 : 300천원

- ※ '10년 - 284명 369백만원
- '11년 - 324명 387백만원
- '12년 - 278명 355백만원
- '13년 - 202명 335백만원
- '14년 - 262명 399백만원
- '15년 - 484명 499백만원
- '16년 - 574명 500백만원
- ⇒ 총2,804명, 2,844백만원 지급

□ 직능단체 현황

단 체 명	회 장	연락처	회원수	비 고
중랑교육발전협의회	홍순철	010-5254-9997	162	
(사)한국청소년육성회중랑지구	문덕춘	973-7773	642	
중랑교육발전 학부모 모니터단	우미숙	010-3427-1958	92	

청 소 행 정 과

□ 팀별 담당업무

팀 명	담 당 업 무	행정전화
자 원 순 환	쓰레기종량제봉투 제작 및 공급, 종량제봉투 판매소 관리, 재활용수거체계개선, 수거대행업체 관리, 재활용선별센터 관리 등	1932
작 업 관 리	가로 및 이면도로청소, 청소대행업체관리, 1105사업, 건설폐기물 및 사업장폐기물 관리 등	1931
시 설 장 비 리	재활용선별센터 유지관리, 청소차량 유지보수, 청소차량 운전원 및 정비원 관리, 분노 및 개인하수처리시설 관리, 정화조대행업체 관리 등	1933
음 식 물 제	음식물류폐기물 감량 대책, 수집·운반 대행업체 및 처리 위탁업체 관리, RFID 설치 및 관리 등	1934

□ 쓰레기 배출량

(단위 : 톤)

구 분	계	생활쓰레기				재활용품
		소계	소각 (종량제)	매립 (종량제)	음식물 (재활용)	
'12	75,774	69,196	33,127	1,291	34,778	6,578
'13	76,500	69,146	31,522	3,314	34,310	7,354
'14	79,513	72,032	30,583	6,448	35,001	7,481
'15	78,622	70,199	32,433	5,306	32,460	8,423
'16	80,354	68,558	32,713	5,842	30,003	11,796

□ 쓰레기 수거처리(1일)

(단위 : 톤)

생활쓰레기수거 (소각+매립+기타)			생활쓰레기 처리				음식물 재활용	재활용
계	구	대행	계	소각 (종량제)	매립 (종량제)	기타		
107	0	107	105	89	16	0	83	32

□ 청소인력

(단위 : 명)

구분	계	환경미화원				운전원	정비원
		소계	지역	가로	재활용		
계	205	117	69	48	0	81	7
구	72	44	14	30	0	21	7
대행	133	73	55	18	0	60	0

□ 청소장비 현황

구분	계	수거차	가로차	살수차	순찰차	컨테이너 박스	수하차
계	134	70	6	6	7	41	4
직영	52	15	6	6	5	16	4
대행	82	55	-	-	2	25	-

□ 종량제 규격봉투

(단위 : 원)

구분	가정용 및 영업장용							음식물			
	5ℓ	10ℓ	20ℓ	30ℓ	50ℓ	75ℓ	100ℓ	1ℓ	2ℓ	3ℓ	5ℓ
1매당 금액	130	250	490	740	1,250	1,880	2,500	100	190	300	500

구분	특수규격		공동주택		음식점				
	20ℓ	50ℓ	120ℓ	1kg	5ℓ	10ℓ	25ℓ	120ℓ	1kg
1매당 금액	2,040	5,100	12,000	130	700	1,400	3,500	16,800	190

□ 재활용시설 운영현황

구분	위치	규모(m ²)	운영방법 (운영자)	운영내용
재활용센터	면목로 377 (면목동)	917	지정위탁 (이진기)	중고 가전.가구를 무상수거하여 수리 후 저렴한 가격에 판매
종량자원 재활용선별센터	용마산로136길 205(망우동)	9,154	민간위탁 (임범진)	재활용품 선별 및 생활폐기물 압축, 대형폐기물 파쇄

□ **공중·다중화장실**

총계	공중화장실			개방화장실		
	소계	수세식	재래식	소계	대형건물	주유소
13	5	5	0	8	8	0

□ **분뇨·정화조 배출량**

(단위 : m³)

구분	2012	2013	2014	2015	2016
계	104,848	178,087	118,685	118,968	107,353
정화조	104,517	177,877	118,459	118,642	107,012
분뇨	331	210	226	326	341

□ **대행업체 현황**

구분	업체명	대표자	종사원수	청소장비		위치	전화번호
				차량	컨테이너		
계			217	69	25		
생폐기물	중랑환경	박영춘 양한채	40	14	9	용마산로115길 109 (망우동) 한일써너스빌 리젠시 202-1402	491-1714
	우리환경	정광일 한명순	34	11	7	용마공원로 13, 2층 (망우동)	435-4424
	용마용역	심순애 권한준	49	22	7	신내역로1가길 9-22 (신내동)	434-2214
	클린중랑	최장욱	25	8	2	용마산로125가길 15 (신내동)	492-1144 492-8282
재활용별	알엠앤에스	임범진	31			용마산로 136길 205 (망우동)	2207-6674
정화조 및 분뇨	금남흥업(주)	이용해	17	5		중랑천로 117 (중화동)	493-3341 435-8123
	세정정화(주)	민병오	13	5		용마산로94가길 2 (면목동)	491-9485~7
	(합)쉬리산업	김균	8	4		답십리로77길 139 (면목동) 면목두산@상가106	2207-5604~5

도시환경국

주택과

도시개발과

건축디자인과

공원녹지과

맑은환경과

부동산정보과

주 택 과

□ 팀별 담당업무

팀 명	담 당 업 무	행정전화
주 택 관 리	공동주택 환경개선사업 추진, 공동주택 일반 및 안전관리, 맑은아파트 실태조사 등	2111
공 공 관 리	주택 재건축.재개발 등 정비사업, 정비사업 공공관리	2112
주 거 환 경	가로주택, 주거환경관리사업 등 정비사업, 민영주택건설사업	2112
주 택 정 비	신발생 무허가 건축물 정비 및 무허가 건축물 재발생 방지, 무허가 건축물 보상업무 추진	2113

□ 주택현황

계	일반주택			공동주택			
	소계	단독	다가구	소계	아파트	연립	다세대
124,410	48,400	11,902	36,498	76,010	46,912	5,426	23,672

□ 주택조합 설립인가 현황

구 분	계	'16년 6월말	'15년	'14년	'13년	'12년	'11년	'10년	'10년 이전
계	38	1	.	1	2	2	.	.	32
지 역	4	.	.	.	1	.	.	.	3
가로주택	2	1	.	1
재건축	32	.	.	.	1	2	.	.	29

□ 주택정비사업 (총괄)

시행 방법	계			추진중			신규추진		
	구역	면적(m ²)	세대수	구역	면적(m ²)	세대수	구역	면적(m ²)	세대수
계	10	225,290	4,562	10	225,290	4,562	.	.	.
재건축	8	216,432	4,340	8	216,432	4,340	.	.	.
가로주택	2	8,858	222	2	8,858	222			

□ 공동주택 현황 : 149단지 597동

동명	시설명	소재지	사용승인일	동수	세대수	전화번호	
면목본동	면목아남	겸재로29길 27	04/12/10	5	178	435-3313	
	면목마젤란21	겸재로30길 42	07/03/15	3	199	495-6273	
	남청파인힐	겸재로48길 13	06/01/04	1	56	432-7688	
면목2동	면목한신	동일로101길 63	88/12/20	10	1,362	496-8158	
	면목신성은하수	중랑천로 37	98/10/31	2	266	432-1903	
	면목형진	중랑천로 8	96/04/18	1	76	439-2872	
	면목풍림	망우로26길 43	97/01/23	1	132	436-8218	
	일신강변	중랑천로 14	99/03/16	1	62	2209-6904	
	솔루테	봉우재로6길 19	01/11/14	1	79	495-1031	
	대명미르테	봉우재로14길 20-3	09/02/13	1	29	494-1288	
	IS아파트	면목2동 1533	12/08/17	1	32		
	면목3·8동	용마한신	사가정로71길 19	90/06/28	4	565	434-0144
용마금호타운		용마산로 348	92/12/23	5	440	435-3683	
용마한신2차		사가정로71길 11	98/05/29	1	174	432-2836	
신성미소지움		용마산로86길 9-27	04/11/12	2	161	436-4511	
면목1차두산		사가정로41길 9	93/02/18	1	122	437-2660	
면목라이프미성		용마산로94다길 21	95/03/07	1	80	495-0068	
면목진로		용마산로94길 91	01/11/30	1	65	2209-1112	
동원		사가정로41길 59	03/07/31	2	94	495-1508	
온세솔내음		용마산로84길 9-15	04/04/30	1	65	491-2738	
신성2차미소지움		용마산로86길 9-14	05/09/05	2	86	2208-5253	
용덕빌라		용마산로84길 24	85/11/07	1	21		
진주빌라		용마산로94길 79	85/12/18	5	60		
완성빌라		용마산로94길 101	86/05/29	4	60		
대성빌라		용마산로94길 69	86/07/18	2	42		
동흥빌라		용마산로72길 16	87/03/12	4	24		
동흥파크		용마산로 328-6	89/03/02	2	27		
면목4동		면목삼익	동일로 501	97/12/20	3	216	493-4339
		면목삼호	용마산로 259	00/05/27	1	183	436-3976
		늘푸른동아	동일로 476	02/11/30	4	573	2208-4353
	면목동경남아너스빌	답십리로75길 73	06/11/29	9	386	435-0568	
	면목두원	동일로 483	98/11/25	1	118	495-7868	
	면목도시개발	용마산로 228	91/10/14	4	905	438-1942	
	서울시립중랑 청소년수련관	면목로 238	93/03/20	1	134	490-0212	
	용마산코오롱하늘채	용마산로 210	15/07/03	5	265	435-9720	
면목5동	면목신우	동일로 569-55	98/05/30	1	111	434-5466	

동명	시설명	소재지	사용승인일	동수	세대수	전화번호
면목7동	용마동아	용마산로62길 43	93/03/18	2	174	491-2431
	면목현대	용마산로 252	94/09/29	4	626	2209-6401
	면목두산2차	면목로37길 58	95/04/03	4	344	433-3277
	면목성원	용마산로 278	97/06/13	2	168	492-4848
	면목두산(4.5단지)	면목로35길 63	00/09/27	7	555	436-8954
	대원칸타빌	용마산로 285	03/04/01	4	256	491-2362
	면목금호어울림	용마산로 271	05/10/27	3	178	437-8501
	용마산금호어울림	용마산로 290	06/06/26	3	165	432-1717
	면목두산6차	답십리로77길 139	93/11/12	1	84	2207-7320
상봉1동	삼이연립	면목로35길 49	80/11/11	2	71	
	신내LG,(쌍용)	봉화산로 146(130)	96/03/27	9	858	3421-2536
	신내건영2차	신내로7다길 57	96/11/04	14	1,113	6218-2500
	신내건영1차	봉화산로48길 62	97/08/13	4	408	434-9620
	동부	신내로7가길 35	99/04/29	2	368	494-4110
	우정	상봉중앙로1길 54	02/05/14	5	375	3422-5233
	태영대시앙	상봉중앙로8길 104	03/08/05	11	582	3422-1925
	상봉동건영캐스빌	상봉중앙로8길 76	06/02/10	9	467	3421-8075
	신내12단지	봉화산로 153	95/11/27	8	1,000	3421-2000
상봉2동	프리미어스엠코	망우로 353	13/11/18	3	497	496-6910
	금강산	중랑천로10길 23	96/04/30	1	39	496-9888
	한일써너스빌	망우로 346	03/12/01	4	504	493-9048
중화1동	상봉듀오트리스	상봉로 131	16/01/20	2	264	496-9390
	중화극동	봉화산로27길 32	91/04/29	1	156	494-5822
	중화한신	동일로 752	98/04/29	9	1,544	2207-0365
	중화건영	동일로140길 88	98/03/26	1	98	2208-2851
	중화역청광플러스원	동일로136길 15	07/07/23	2	109	433-7275
	이화연립	봉화산로30길 15	83/12/28	3	57	
	대명연립	상봉중앙로5나길 23	85/11/23	7	102	
	우성타운	동일로 754	86/12/24	7	96	
	장미연립	봉화산로27길 37	89/12/30	3	57	
중화2동	중화삼익	중랑역로 24	95/02/28	1	99	492-9360
	동구햇살	중랑역로 72	01/12/31	1	86	496-4904
	세광하니	동일로121길 20	86/08/20	4	210	
	동양엔파트2차	중화2동 454	12/12/26	2	118	
목1동	신내두산,대림	신내로21길 16	95/12/04	28	1,244	3421-0261
	목동신도1차	공릉로13길 30	98/10/15	2	221	979-2309
	목동신안1차	공릉로2라길 15	99/10/28	2	285	972-6621
	목동신안2차	공릉로2나길 46	00/02/29	1	171	972-6181
	목동세방	숙선옹주로9길 25	00/07/03	2	159	977-5783
	목동신안3차	공릉로2라길 4	00/09/16	2	248	978-3777
	신내4단지	숙선옹주로 91	96/06/14	12	1,070	3421-8552

동명	시설명	소재지	사용승인일	동수	세대수	전화번호	
목1동	금호어울림	공릉로2길 39	03/12/03	2	193	978-1118	
	브라운스톤태능	공릉로18길 59	04/03/11	6	587	3296-4492	
	장미아파트	동일로144길 3	83/10/14	3	100	974-2288	
	삼성아파트	중랑역로 279	91/12/24	2	45	-	
	목동신도2차	공릉로13길 30	99/04/19	1	49	948-0995	
	태창네스트빌	중랑역로49길 10	05/04/08	1	33	976-4859	
	SM해그린	공릉로2나길 32-12	06/06/27	2	60	974-2677	
	장미연립	동일로144길 73	82/10/18	3	42		
	현대빌라	공릉로2라길 36	87/10/02	5	76		
	목동자이2단지	동일로 932	10/12/14	2	274	949-7154	
리본타워	신내로 277	13/06/24	1	86	973-8733		
목2동	극동늘푸른	동일로 941	99/04/01	2	188	976-8340	
	목동한국	중랑천로 332	99/06/03	2	225	979-8365	
	목동동구햇살	동일로169길 41	04/05/12	3	163	949-9031	
	중화아파트	동일로149길 15	76/10/20	4	190	973-0585	
	목동세원	동일로157길 59	97/05/28	1	40	972-6710	
	효산센터빌	동일로151길 5	08/09/29	1	31	971-3002	
	목동아이파크	중랑천로 286	02/06/21	8	601	6467-6500	
	월드메르디앙	중랑천로 316	09/03/19	4	141	973-3001	
망우본동	망우동신원	망우로 504-7	99/03/11	1	198	494-3437	
	예성아파트	용마산로112가길 34	04/05/25	4	191	491-2188	
	망우금호어울림	양원역로 18	06/04/28	13	686	2209-5446	
	중랑해모로	양원역로6가길 19	07/05/16	3	174	496-5972	
	염광아파트	망우로81길 27	84/06/28	4	110	432-2334	
	경남아파트	양원역로 37	89/05/20	6	250	434-5467	
	대보아파트	양원역로 49	88/12/20	2	80	-	
	용마프라자	봉우재로71길 18	95/10/30	1	35	494-3035	
	금호	망우로 504-10	00/05/18	1	73	438-0027	
	청광	용마산로116길 76	01/12/18	1	105	434-5059	
	개나리	송림길 124	88/04/25	1	78	-	
	가야씨니빌	상봉로26길 29	02/05/23	1	66	433-9736	
	한올네세창	망우로76길 51	05/09/16	1	55	432-8397	
	염광연립	망우로81길 27	83/03/25	7	123		
	현대빌라	망우동 137-1	88/09/02	2	66		
	신일주택	망우로74길 58	90/12/15	2	42		
	중랑숲리가	망우로75길19	12/08/31	10	381	493-0266	
	망우3동	주함해븐	용마산로 463	11/02/07	1	44	438-7439

등명	시설명	소재지	사용승인일	동수	세대수	전화번호	
신내1동	신내라이프미성	용마산로129나길 101	92/04/24	2	277	436-6422	
	신내동성1,2차	신내로 126	93/02/05	9	1,047	495-1630	
	신내중앙하이츠	봉화산로56길 123	96/03/28	5	704	439-0979	
	신내석탑	용마산로125길 92	97/01/31	2	242	2208-7876	
	신내동성4차	봉화산로 216	97/07/25	4	478	3421-1493	
	신내동성3차	신내로 110	97/11/20	6	800	494-5285	
	신내새한	용마산로 616	98/11/27	6	532	3423-2027	
	신내다우혜밀리	송림길 18	99/01/29	1	152	494-8697	
	신내동성7차	신내로14길 21	99/04/27	1	235	3421-9417	
	신내벽산	용마산로125길 50	00/06/28	3	284	3423-2127	
	영풍마드레빌	용마산로129가길 41	04/02/13	5	260	3421-2150	
	우남푸르미아	봉화산로56길 51	05/04/04	3	153	3423-3200	
	신내동경남아너스빌	봉화산로56길 112	07/02/16	4	214	3422-6405	
	경원아파트	봉화산로56길 73	89/01/25	2	80	491-0319	
	원당아파트	봉화산로 220	89/10/04	1	50	492-8543	
	동성타워프라자	봉화산로 221	96/07/31	1	96	3421-7616	
	신내동성5차	봉화산로 233-12	97/07/01	1	75	3421-2896	
	신내광남	용마산로129길 22	00/08/07	1	42	3421-3422	
	동광오뜨빌	용마산로117길 8	01/12/19	1	36	439-2477	
	대성유니드	봉화산로56길 140	05/05/29	1	133	3421-0295	
	신일연립	봉화산로56길 131	88/12/19	2	48		
	신일주택	봉화산로56길 40	89/12/11	3	48		
	대성주택	봉화산로54가길 4	91/08/29	2	30		
	신내데시앙	용마산로 669	10/01/08	16	1,326	3422-0013	
	신내우디안2단지	신내역로 165	13/12/12	23	1,896	496-8341	
	신내우디안1단지	신내역로1길 85	14/06/18	16	1,402	496-9683	
	신내2동	신내성원	신내로 51	94/09/29	5	876	439-0198
		신내진로	신내로17길 41	95/12/06	17	818	3421-0131
신내두산,화성		신내로17길 13	95/12/22	8	763	3421-0603	
신내대명(11단지)		봉화산로 193	96/03/13	6	804	3421-0276	
신내6단지		신내로19길 42	96/03/13	16	1,609	3421-2062	
신내9단지		신내로 127	96/06/21	12	1,650	3421-1937	
신내10단지		신내로 115	96/03/11	8	1,432	3421-4037	
신내의료안심주택		신내로16길 33	15/10/29	2	222	493-9501	

□ 직능단체 현황

단체명	회장	연락처	회원수	비고
중랑구아파트연합회	김영진	010-6257-8732	79	
중랑구아파트부녀회연합회	오화근	010-7313-1177	45	

도시개발과

□ 팀별 담당업무

팀 명	담당 업무	행정전화
도 시 계 획	용도지역·지구·구역관리, 도시계획시설결정업무, 지구단위계획업무, 구 도시계획위원회 운영 택지개발사관련업무, 도시계획입안 및 결정	2171
도 시 재 생	도시재생사업 희망지사업 추진 상봉재정비촉진지구 추진 재정비촉진9구역(상봉터미널)	2201
중 화 재 정 비	중화재정비촉진지구 중화1, 2재정비촉진구역 중화2, 3존치정비구역, 중화존치관리구역 봉화산로 확장공사	2181
상 봉 재 정 비	상봉재정비촉진지구, 재정비촉진 7·8·9구역 존치관리구역(전체)	2191

□ 도시계획 용도별 현황

(단위 : km²)

구 분	도시계획		비 고
	면적(km ²)	비율(%)	
계	18.53	100	
주거지역	10.88	58.72	
상업지역	0.33	1.78	
공업지역	-	-	
자연녹지지역	7.32	39.50	

□ 중화재정비사업 추진현황

연번	구역명	시행면적 (m ²)	계획 세대수			비고
			계	분양 (자가)	임대 (세입)	
계		510,711.5	1,055	835	220	
1	중화1재정비촉진지구	44,725.5	1,055	835	220	
2	중화2재정비촉진구역	140,855				촉진계획 변경수립중
3	중화2존치정비구역	139,003	-	-	-	촉진계획 변경수립중
4	중화3존치정비구역	87,633	-	-	-	촉진계획 변경수립중
5	중화존치관리구역	49,504	-	-	-	획지별 개별시행
6	기타	48,991				

□ 상봉재정비사업 추진현황

연번	구역명	시행면적 (m ²)	계획 세대수			비고
			계	분양 (자가)	임대 (세입)	
계		70,370	1,855	1,672	183	
1	상봉7 재정비촉진구역	14,990.0	511	423	88	계획 세대수 '17년도 변경예정
2	상봉8 재정비촉진구역	25,334.6	497	473	24	완료
3	상봉9 재정비촉진구역	28,526.6	847	776	71	계획 세대수 '17년도 변경예정

□ 택지개발지구 등 현황

지구별	구 분		위치	면적	시행자	지구 지정일	택지개발 준공	비고
	연번	지구명						
택지개발사업지구	1	신내1택지	신내동 일원	1,030,247	SH공사	90.03.21.	01.11.19.	
	2	신내2택지	신내동 일원	210,117	SH공사	04.12.31.	12.12.20	
국민 임대 주택 단지	3	신내3택지	신내동 일원	584,108.2	SH공사	07.07.25.	진행	
공공 주택 지구	4	양원지구	망우동 신내동 일원	350,125	LH공사	10.12.30	진행	

건축디자인과

□ 팀별 담당업무

팀 명	담당 업무	행정전화
건축 1	면목동, 중화동 건축 인.허가, 건축계획, 감사, 건축심의위원회, 세외수입, 건축사, 가설건축물,	2280
건축 2	상봉동, 신내동, 망우동, 목동 건축인.허가, 통계, 장기미사용건축물, 상설점검, 녹색건축물, 통계	2281
영선	공공건축물 건축.전기.기계.토목분야 영선업무 공사장안전점검, 재난관리, 환경순찰,	2282
디자인팀	도시디자인 조례 제정, 빗공해 및 경관(협정)사업 디자인 서울거리 및 도시갤러리 프로젝트	2283

□ 건축민원 처리 현황

구분	'10년	'11년	'12년	'13년	'14년	'15년	'16년
계	554	688	819	668	776	1,261	1,385
허가	224	309	352	279	340	532	484
준공	213	256	323	274	318	364	489
진정서	117	123	144	115	118	365	412

□ '17년 공공시설 공사계획 : 6건 8,385백만원

사업명	위치	규모	공사비 (백만원)	공사기간
망우본동 주택가 공동주차장 건설공사	망우동 463-44 외 7필지	연면적 3,355.75㎡ 지하1층/지상2층	3,782	'16.05. ~'17.07.
망우경로복지관 신축공사	신내동 492-16	연면적 987.3㎡ 지하1층/지상5층	2,926	'17.1 ~'18.1.
중화1동 주민센터리모델링공사	중화동287-3	연면적782.93㎡ 지하1층/지상3층	501	'17.03. ~'17.6.
동원골목시장 다목적사무실 신축공사	면목동 74-58	연면적 187.58㎡ 지상3층	469	'16.10. ~'17.05.
음식폐기물중간 집하장 개선사업 및 공원조성	면목동 729-1호외 7필지	지하1층 1900㎡	415	'17.03 ~'17.08
목1동주민센터 리모델링공사	목동174-3	연면적 584.14㎡ (지상1층/ 지상2층)	289	'17.03 ~'17.06

□ 건축사 등록현황

합 계		개 인		법 인	
사무소수	건축사수	사무소수	건축사수	사무소수	건축사수
48	48	37	37	11	11

공 원 녹 지 과

□ 팀별 담당업무

팀 명	담 당 업 무	행정전화
공 원 기 획	신규 도시공원 기획 및 주요정책사업 추진, 도시공원 용지 보상, 공원조성계획(변경) 수립, 어린이공원 및 공무원 관리 등	2341
공 원 관 리	봉화산근린공원 유지관리, 용마도시자연공원 시설지구 유지관리, 공원등·먹는물공동시설 유지관리 등	2342
조 경	주민휴식공원 조성, 녹지대 조성 및 유지관리, 가로수관리, 도시구조물 벽면녹화사업, 옥상녹화 사업, 꽃묘 식재 등	2343
자 연 생 태	개발제한구역 관리, 재난안전 및 재해예방, 산불예방 및 진화, 자연생태 유지관리, 산림 병해충 방제사업 등	2344
중 량 천 조 경 관 리	중량천 제방 장미터널 및 조경시설물 관리, 중량천 둔치 식생관리 및 자연학습장 관리 등	2345
용마공원TF	용마공원(민간) 재조성 추진, 망우 역사·문화공원 조성 추진	2346

□ 공원현황

구 분	계		조 성		미조성	
	개소	면적(m ²)	개소	면적(m ²)	개소	면적(m ²)
합 계	67	4,872,001	53	4,793,331	13	78,670
도시자연공원	1	2,800,624	1	2,800,624	-	-
묘 지 공 원	1	832,800	1	832,800	-	-
근 름 공 원	9	1,154,376	8	1,108,592	1	45,784
어 린 이 공 원	46	64,222	42	49,926	4	14,296
소 공 원	10	19,979	2	1,389	8	18,590

□ 시설녹지

구 분	계		시 설		미시설	
	개소	면적(m ²)	개소	면적(m ²)	개소	면적(m ²)
계	31	129,409	31	129,409	-	-
완 충	28	112,869	28	112,869	-	-
경 관	3	16,540	3	16,540		

□ 녹지대

구분	개소	면적(m ²)	수목주수(주)
계	252	400,938	1,300,093
일반 녹지	130	92,179	531,126
수벽	4	4,405	90,196
수림지	6	54,426	352,917
간이휴게	41	36,580	117,802
건물주변	22	11,504	27,730
기타	49	201,844	180,322

□ 임야

(단위 : ha)

계	국유림	공유림	사유림	비고
560	54	166	340	-

□ 개발제한구역

면적 (km ²)			건물 (동)			비고
계	임야	비임야	계	허가	무허가	
4.7	2.53	2.17	88	59	29	-

□ 개발제한구역 관리초소 : 3개소 4.7km²

초소명	위치	구역	비고
제 6초소	면목 3·8동 산 5-1	면목3·8동, 면목4동, 면목7동	
제 7초소	망우동 산 57-1	망우본동(망우로 남측), 망우3동	
제 8초소	-	망우본동	

□ 가로수 현황

(단위 : 주)

수종	은행나무	버즘나무	느티나무	단풍나무	이팝나무	메타세콰이어	기타	
계	8,114	2,918	2,820	341	15	166	219	6,479

□ 지정보호수 내역

지정 번호	위 치	수종	규 격			소유자	관리자
			수령 (년)	수고 (m)	둘레 (m)		
서 7-1	면목동 213-3	느티나무	약 140	15	3.2	서울특별시	중랑구청

□ 도시자연공원 : 1개소

시설명	소재지	면적(m ²)	주요시설내역	이용인원 (명/일)
용마도시 자연공원	면목동 산 1-1	2,800,624	축구장, 체력단련시설, 테니스장, 주차장, 인공폭포, 어린이 놀이시설, 다목적 광장 등	6,500명/일

□ 근린공원 : 8개소(조성 7개소, 미조성 1개소)

연번	시설명	소재지	면적(m ²)	주요시설내역
1	봉화산근린공원	묵동 산46-1	977,500	분수, 주차장, 야외공연장, 체력단련시설 등
2	신 내 공 원	신내동 652	18,698	농구장, 족구장, 체력 단련시설, 바닥분수
3	신 내 어 울 공 원	신내동 317-2	12,915	체력단련시설, 그늘시렁 등
4	능 산 공 원	신내동 365-2	12,350	체력단련시설, 연못, 그늘시렁 등
5	구 릉 공 원	신내동 234	25,651	바닥분수, 체력단련 시설, 휴게시설 등
6	능 말 공 원	신내동 111-31	19,101	체력단련시설, 휴게시설 등
7	배 말 공 원	신내동 산8-9	19,902	체력단련시설, 휴게시설 등
8	양 원 지 구	망우동 산23	45,784	미조성

□ 어린이공원 : 46개소(조성 42개소, 미조성 4개소)

연번	시설명	소재지	면적(m ²)	주요시설내역
1	면목	면목본동 127-33	993.0	놀이시설, 휴게시설, 생활체육시설, 등
2	양지	면목본동 98-20	979.8	"
3	섬들	면목본동 86-3	1,005.0	"
4	겸재	면목본동 70-3	975.9	"
5	남촌	면목본동 110-1	1,010.6	"
6	햇살	면목2동 137-14	867.4	"
7	열매	면목2동 142-15	1,192.7	"
8	한신	면목2동 178-19	995.4	"
9	까치	면목3·8동 570	3,231.7	"
10	소파	면목3·8동 42-1	1,015.5	"
11	이화	면목3·8동 30-38	215.0	"
12	샘터	면목4동 656	1,591.7	"
13	망우동	망우동 593-2	2908.8	"
14	송계	면목5동 173-1	1,019.5	"
15	사랑	면목5동 153-6	1,009.9	"
16	오거리	면목7동 351	1,357.0	"
17	신현(신내7)	상봉1동 484-1	1,492.3	"
18	봉황	상봉2동 114-1	1,013.6	"
19	상봉	상봉2동 122-31	1,057.5	"
20	상리	상봉2동 136-35	1,005.3	"
21	중화리	중화1동 280-16	941.8	"
22	본동	중화1동 131-20	248.0	"
23	초롱	중화2동 323-14	1,433.4	"
24	세화	중화2동 328-14	1,147.8	"
25	봉화	중화2동 302-57	824.8	"
26	배꽃	중화2동 332-48	1,396.0	"

연번	시설명	소재지	면적(m ²)	주요시설내역
27	먹골	목1동 177-5	1,006.3	놀이시설, 생활체육시설, 휴게시설 등
28	원목(신내2)	목1동 13-1	1,500.9	"
29	서당(신내3)	목1동 20-1	2,000.1	"
30	소망	목2동 240-100	1,224.5	"
31	갯바위	망우본동 155-2	996.4	"
32	방죽	망우본동 344-11	1,002.3	"
33	등나무	망우본동 492-6	988.1	"
34	꽃동산	망우3동 441-1	1,004.0	"
35	달동산	망우3동 520-6	984.5	"
36	샛별	망우3동 416-1	950.1	"
37	해님	망우3동 474-11	593.0	"
38	안골	신내1동 474-33	184.0	"
39	은하수(신내4)	신내2동 650-1	1,999.7	"
40	한아름(신내5)	신내2동 656-1	2,005.7	"
41	꽃피울(신내6)	신내2동 660-1	1,500.1	"
42	새싹	면목5동 164-2	1,057.2	'07년 면목3주택재건축 정비 구역으로 지정되어 공원 해제 재조성 예정
43	면목3 주택재건축	면목동 165-30	6,850.9	미조성
44	목1 주택재건축	목동 81-4	1,668.7	미조성
45	면목1주택재건축	면목동 1084-3일대	1,584.0	미조성
46	상봉1주택재건축	상봉동 314-1	4,192.5	미조성

□ 먹는물 공동시설 : 13개소

연번	산	약수터명	위 치	연번	산	약수터명	위 치
1	봉화산	성덕사	중화1동 산9-5	8	망우산	용마천	망우1동 산57-3
2		태능지구	묵1동 산46-1	9		송림천	망우1동 산57-3
3		먹골	묵1동 산41-7	10		솔밭	망우1동 산57-3
4	용마산	용마제일	면목7동 산1-2	11		망우천	망우1동 산57-3
5		조양천	면목8동 산1-3	12		동산	망우3동 산69-1
6		용건	면목8동 산35-1	13		용마산	망우1동 산57-3
7		면목지구	면목7동 산49-1				

□ 중량천 제방 및 둔치 조경시설 현황

- 초화류 및 수목 현황

둔 치 (m ²)					제 방 (주)			
계	억새및갈대	수크령	자연학습장	기타	계	장미	교목	관목
26,240	7,325	12,930	2,500	3,485	276,668	111,157	1,340	164,171

- 조경시설물 현황

제 방									
계	장미원	배드민턴장	화장실	수경시설	음수대	파고라	운동시설	의자	기타
917	1개소	4개소 (9면)	4동	2개소	4개소	33동	140기	180	527

□ 공원 내 체육시설

(단위 : m²)

합 계		배드민턴장		테니스장		축구장		다목적운동장	
개소	면적	개소	면적	개소	면적	개소	면적	개소	면적
17	38,370	11 (2)	6,803 (3,836)	2	7,260	1	8,547	3	15,760

※ 배드민턴장 : 실외배드민턴장 9, 실내배드민턴장 2

※ 다목적운동장 : 용마폭포공원 내 2, 망우저류조공원 내 1

맑은 환경과

□ 팀별 담당업무

팀 명	담당 업무	행정전화
녹색 성장	주요업무 계획수립, 저탄소생활실천운동, 환경단체 지원, 찾아가는 초록환경교실, 환경보전활동, 에코마일리지, 에너지이용효율화, 에너지절약, 에너지조례관련업무, 녹색제품구매촉진, 신재생 에너지보급, LED조명보급, 기후변화적응대책, 온실가스목표관리제	2411
수질 관리	지하수관리, 토양오염시설관리, 지정폐기물처리, 민방위비상급수 점검, 폐수배출업소관리 등 어린이활동공간 위해성 관리	2412
대기 관리	먼지 소음 악취 관련업무, 실내공기질, 자동차 과태료 압류 해제, 대기(휘발성)배출업소관리, 세외수입, 대기오염경보(오존, 황사 등)	2413
환경 관리	환경개선부담금(자동차) 부과 징수, 석면 및 슬레이트처리 등	2414

□ 공해 배출업소 현황

계	대기	폐수	소음	비고
113	30	82	1	

• 대기 배출업소

계	도장시설	보일러	아파트	비고
31	22	9	-	

• 폐수 배출업소

계	신문사	병원	주정제조	세차	염색	인쇄출판	귀금속가공	이화학실	터널공사
82		6	1	73				2	

※ 수질오염물질 방지시설 : 자가 84개소, 위탁 2 개소

- 소음 배출업소 - 1 개소(식료품)

- 기타 수질원오염 배출업소

계	정비운수	병원	사진현상
98	15	73	10

□ 환경장비 현황

계	매연 측정기	광음 (소음) 측정기	진동 측정기	자동차 배출가스 측정기 (CO,HC)	공해 단속 차량	매연측정용 비디오 카메라셋트	pH측정기	실내공기질 포집기	중금속 간이 측정기
12	1	2	1	1	1	1	2	2	1

□ '16년 환경개선부담금 징수현황

('17.1.1 기준, 단위: 건/백만원)

부 과		징 수		체 납		징수율 (%)
건수	금액	건수	금액	건수	금액	
47,996	4,122	37,350	3,150	10,646	972	76.4

□ 에코마일리지제

- 에코마일리지 가입실적 (단위: 건)

가입대상			가입실적			
계	개인	단체	계	개인	단체	가입률 (%)
169,585	162,560	7,025	93,464	92,445	1,019	55.1

□ 직능단체 현황

단 체 명	회 장	연락처	회원수	비 고
환경감시중앙연합회중랑구지회	노형기	010-6742-2566	327	
중랑구주부환경봉사단	손양자	010-3246-0948	116	
중랑생활환경실천단	이일수	010-5261-5203	120	
환경보호국민운동 중랑구지역본부	홍중국	010-4486-3399	160	

부동산정보과

□ 팀별 담당업무

팀 명	담당 업무	행정전화
부동산행정	토지거래허가, 행정구역변경 및 지번변경, 토지이용실태조사, 저소득주민 무료중개서비스, 조상땅 찾기 등	1471
부동산관리	부동산중개사무소 지도·점검, 중개사무소 관리(개설등록, 이전, 휴·폐업 등), 실거래신고, 부동산실명법 과징금 부과 등	1481
지적관리	토지 분할·합병, 지적측량 기준점 관리, 세계측지계 좌표변환, 지적재조사 사업, 소유권정리, 토지대장 발급 등	1491
지가조사	개별공시지가 조사, 개발부담금 부과·징수, 외국인 토지 취득·허가(신고) 업무, 부동산평가 위원회 운영 등	1501
도로명주소	도로명 부여 및 변경, 도로명주소 홍보, 도로명주소 시설물 설치 및 유지관리, 공적장부 주소전환 등	1511
건축정보화	건축물대장 편제 및 발급 등	1521

□ 지적공부

구분	계	토지대장	임야대장	공유지연명부	경계점좌표등록부	지적도	임야도
매수	129,260	40,251	600	87,058	856	483	12

□ 지목별 현황

구분	계	대지	전	도로	임야	기타
필지수	40,851	30,819	957	6,191	629	2,255
면적(km ²)	18.5	6.93	0.45	2.73	2.77	5.62

□ 지적측량 기준점

구분	계	지 적 삼각점	지적삼각 보 조 점	도 근 점			국가도시 기 준 점
				맨홀식	표철식	플라스틱	
점수	1,281	7	29	2	1,199	27	17

□ 동별 자가조사필지 현황

(단위:필지)

법정동 계	면목동	상봉동	중화동	묵동	망우동	신내동	비고 (표준지)
38,520	16,052	4,038	5,309	4,040	6,460	2,621	1,037

□ 부동산 중개업소

구 분	계	공인중개사	중개인	법 인
개 소	710	641	69	-

□ 용도지역별 최고 . 최저 개별공시지가

(2016 기준지가:천원/m²)

구 분	최 고		최 저	
	소재지 (이용상황)	지가액 (천원)	소 재 지 (이용상황)	지가액 (천원)
상업지역	면목동496-4 (상업용)	10,800	망우동 317-2 (주거용)	1,220
주거지역	상봉동130 (상업용)	8,470	망우동 49-35 (전기타)	433
자연녹지지역	신내동 317-8 (상업용)	2,627	상봉동 산4 (자연림)	26

□ 도로명주소 현황

구 분	도로구간	도로명주소 시설물	
		도로명판	건물번호판
개 소	586	4,094	2,6322

□ 주요 도로명 및 지도 현황 : 22개

- 경춘북로, 동일로, 망우로, 용마산로, 사가정로, 겸재로, 면목로, 공릉로, 답십리로, 봉화산로, 봉우재로, 상봉로, 신내로, 면목천로, 상봉중앙로, 양원역로, 송림길, 중랑천로, 중랑역로, 숙선옹주로, 용마공원로, 신내역로

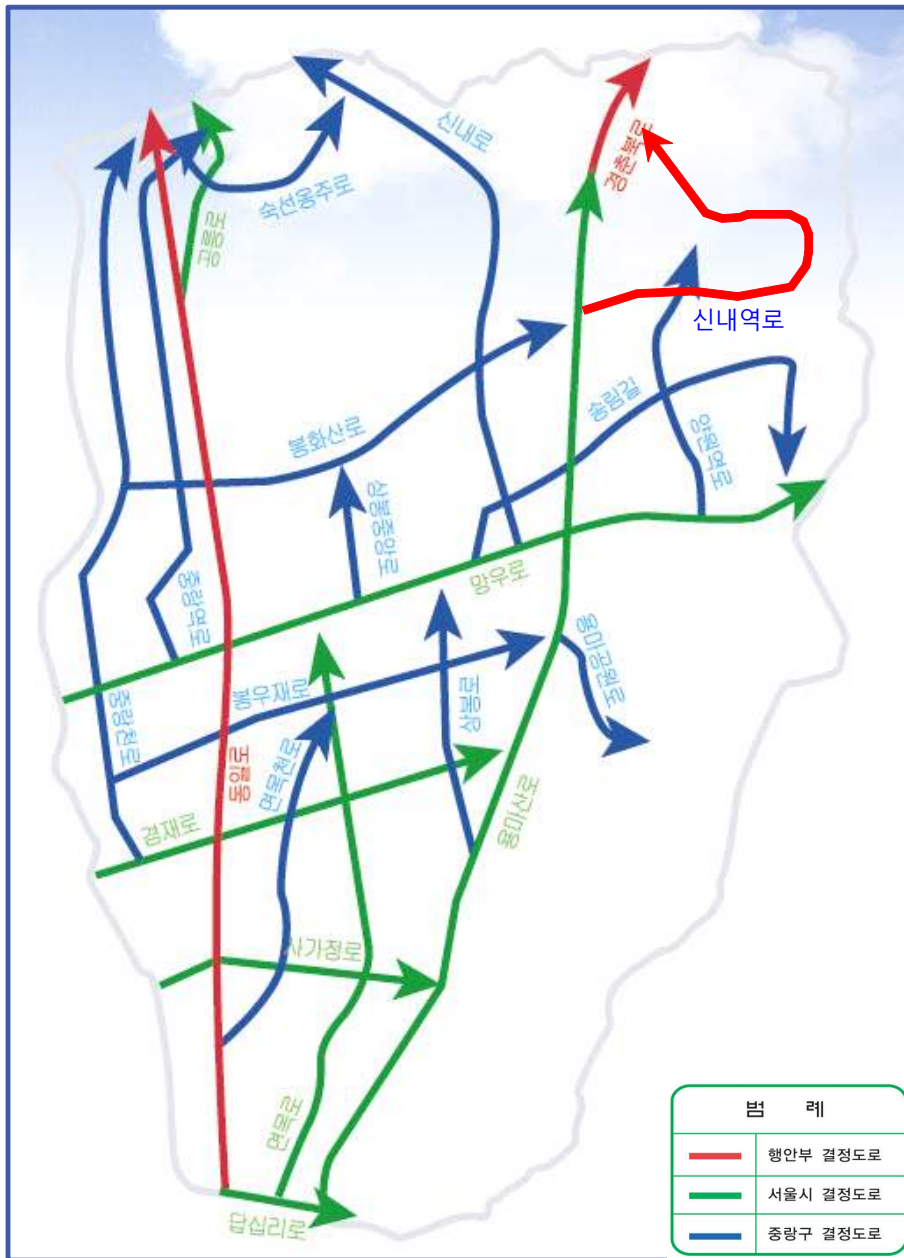

□ 건축물대장 현황

(단위 : 건)

구 분		합계	면목동	상봉동	중화동	묵동	망우동	신내동
계		118,985	38,252	14,956	12,787	16,227	13,280	23,483
총괄표제부		853	309	94	97	90	128	135
집합 건축물	표제부	4,183	1,640	484	535	684	511	329
	전유부	89,202	25,086	11,923	8,483	13,048	8,526	22,136
일반건축물		24,747	11,217	2,455	3,672	2,405	4,115	883

건 설 교 통 국

건 설 관 리 과

교 통 행 정 과

교 통 지 도 과

도 로 과

치 수 과

JUNGNANG-GU

건설 관리 과

□ 팀별 담당업무

팀 명	담 당 업 무	행정전화
건 설 행 정	국·공유재산 관리, 도로·하천 점용허가, 전문건설업 관리, 지중화업무, 지하매설물 및 공중선관리 등	2510
보 상	토지의 사용·수용 및 보상에 관한 사항	2511
가 로 정 비	가로노점상·노상적치물 정비, 보도상 영업시설물 도로점용에 관한 사항, 일시도로점용 허가 등	2512
광고물관리	광고물 표시 허가·신고 업무, 불법광고물(고정, 유동) 정비 및 행정처분, 간판철거 및 부착 방지물 관리	2513

□ 공공용지 관리

(단위 : m²)

구분	합계		국유지		시유지		구유지	
	필지	면적	필지	면적	필지	면적	필지	면적
합계	3,269	2,750,658	347	162,130	1,028	1,288,572	1,894	1,299,956
도로	2,548	2,300,283	218	58,806	808	1,220,531	1,522	1,020,946
하천	65	155,856	23	59,657	19	29,221	23	66,978
구거	329	160,147	60	27,222	23	9,546	246	123,379
제방	58	17,181	17	6,543	9	4,721	32	5,917
유지	5	72,963	2	1,208	0	0	3	71,755
기타	264	44,228	27	8,694	169	24,553	68	10,981

□ 건설업 등록업체

등록업종수	토공	철근콘크리트	실내건축공사	기계설비	상하수도설비	비계구조물	금속창호	포장	도장	미장방수조적	지붕	승강기	시설물유지관리	보링그라우팅	조경	석공	기타
521	18	8	13	23	26	8	19	10	4	8	3	2	18	4	8	8	341

□ 가로판매점 현황

업종별				지역별						
계	과일채소	잡화	식품	계	면목동	상봉동	중화동	목동	망우동	신내동
11	5	6		11	2	4	1	2	2	

□ 보상추진현황

구분	시작일시	공사명	용도	면적 (m ²)	진행상황	예산액 (백만원)
국비 시비	2015. 4. 2	봉화산로 확장 공사(1차)	도로	314	• 보상완료 (토지 5필지, 314m ²)	2,293
	2016. 6. 2	봉화산로 확장 공사(2차)	도로	333	• 3필지 보상완료 • 1필지 감정평가	2,519
	2015.12.10	상봉2동 복합 청사 건립사업	건물	1,380	• 7필지 8개동 건물보상완료 • 3필지2개동 보상진행중	8,450
	2016. 2. 18	봉화산 근린공원 조성(중화고교 뒤)	공원	1,265	• 보상완료	618
	2016. 2. 18	봉화산 근린공원 조성(구청사 뒤)	공원	4,341	• 보상완료	1,913
	2016. 2. 18	봉화산 근린공원 조성(화랑마을 뒤)	공원	10,000	• 보상완료	1,770
	2015. 5. 12	신내동 312-1번지 일대 공공용지 조성사업	공공 용지	135	• 보상완료	197
	2015. 5. 23	망우동 213-8번지 미불용지 보상	도로	118	• 보상완료	168
	합 계				17,886	

□ 현수막 지정게시대 관리(위탁)현황

• 천 현수막 게시대

연번	게 시대 명	게 시대 위치	이용률 (%)	비고
1	목동교 좌측	중랑구 동일로 961 앞	84.2	구
2	봉화산역 2번출구	중랑구 신내로 208 앞	93.4	조명
3	신내차량기지	중랑구 용마산로136길 33 앞	79.2	
4	신내원예단지	중랑구 용마산로 652 앞	78.3	
5	망우리 고개	중랑구 망우동 산 60-2 앞	64.2	
6	망우사거리	중랑구 망우로 436 앞	98.3	
7	면목6거리	중랑구 면목동 130-3 앞	76.7	
8	겸재천 사거리	중랑구 면목동 1505-9 앞	94.2	
9	중화중학교(좌)	중랑구 용마산로 364 앞	71.7	
10	장안교사거리 홈플러스옆(좌)	중랑구 면목동 168-1 앞	96.7	조명
11	장안교사거리 홈플러스옆(우)	중랑구 면목동 168-1 앞	98.3	조명
12	홈플러스주차장입구	중랑구 동일로 564 앞	55.0	
13	면목빗물펌프장입구	중랑구 면목동 1509-12 앞	60.0	구
14	서울의료원 사거리	중랑구 신내동 359-4 앞	63.3	구

• 코팅합성지 현수막 게시대

연번	게 시대 명	게 시대 위치	이용률 (%)	비고
1	상봉동사거리 한샘교회 앞	중랑구 상봉동 117-2 앞	51.4	
2	봉화산역 1번 출구	중랑구 신내동 639-1 앞	69.5	
3	중랑구청 사거리(2개)	중랑구 신내동 661-1 앞	99.3	
4		중랑구 신내동 661-1 앞	98.7	
5	중화역 2번 출구 옆	중랑구 중화동 50-3 앞	98.6	
6	면목유수지 주차장 사거리	중랑구 동일로 564 앞	29.9	

□ 옥외광고물 허가·신고 현황

(단위:건)

계	벽면이용 간판	돌출 간판	지주이용 간판	공통시설물 (교통수단)	옥상 간판	기타
2,727	1,607	875	40	183	12	10

교통행정과

□ 팀별 담당업무

팀 명	담당 업무	행정전화
교통행정	교통대책, 대중교통 민원처리, 지하철(철도) 관련업무, 개인택시 및 영업용화물자동차 제신고 및 등록업무, 교통유발부담금부과, 화물자동차 유류보조금 지원	2561
운수지도	교통민원신고 민원처리, 사업용자동차 정류소 질서문란(버스), 밤샘주차(영업용화물), 승차거부(택시) 지도.단속, 운수사업체 지도.점검, 교통사고 운수업체 행정처분 등	2562
자동차등록	자동차 관련 세외수입 과태료 징수, 의무보험, 자동차 등록 및 말소, 자동차 등록증 발급, 이륜자동차 등록 및 말소, 차령초과 말소	2563
자동차관리	특별사법경찰업무(무보험차량, 무단방치차량, 무등록자동차정비), 자동차 검사업무, 건설기계 등록 및 말소, 자동차정비업소 점검 방치차량 처리	2564

□ 차량등록

(‘17.1.1.기준)

구분	계	승용차	승합차	화물차	특수차
‘17년도	112,098	90,329	5,586	15,791	392
관 용	189	40	32	101	16
자가용	102,178	84,132	5,016	12,968	62
영업용	9,731	6,157	538	2,722	314
‘16년도	111,829	89,693	5,742	16,053	341

□ 운수업체

구분	계	간선지선 버스	마을 버스	관광 버스	법인 택시	주선업	개인 택시
업 체 수	113	3	2	2	22	84	
면허대수	5,953	355	9	49	1,947		3,593

□ 직능단체 현황

단 체 명	회 장	연락처	회원수	비 고
(사)경찰청모범운전자중량지회	현기태	491-3508	544	

□ 자동차 과태료 징수실적

(단위: 백만원)

구분	2016년					2015년	비고
	소계	1/4분기	2/4분기	3/4분기	10~11월		
부과	942	488	454	535	281	1,692	
징수	338	165	173	208	148	697	
체납	604	323	281	327	136	995	
징수율(%)	35.8	33.8	38.1	38.8	51.6	41.2	

□ 버스전용차선

노선명	운영구간	길이	운영시간	비고
중앙버스전용차로(망우로)	중랑교~구리시계	4.1km	24시간	
버스전용차로(동일로)	묵동교~동일로 지하차도	2.1km	주간07:00~10:00 야간17:00~21:00	

□ 간선·지선 버스 : 3개 업체 355대

업체명	사무소	대표자	차량대수	전화번호	비고
경성여객	중랑구 용마산로 380	김종원 외1	73	435-5158	
메트로	중랑구 신내역로 25	최윤준	96	496-0111	
북부운수	중랑구 면목로 230	최윤준 외1	186	439-0205	

□ 마을버스 : 2개 업체 9대

업체명	사무소	대표자	차량대수	전화번호	비고
진아중화버스	중랑구 동일로 124길 76	신현종	2	971-3470	
중랑운수	중랑구 용마산로 94길 84	이경자	7	2209-3412	

□ 관광버스 : 2개 업체 49대

업체명	사무소	대표자	차량대수	전화번호	비고
다산고속관광	중랑구 중랑역로 237	변윤웅	27	972-9595	
그린고속관광	중랑구 검재로 264 (3층)	김차찬	22	433-0803	

위 원 회 명	위원수	설치근거	주관부서
공동주택지원심의위원회	10	조례	주택과
도시분쟁위원회	11	법령	주택과
중량구공동주택관리분쟁조정위원회	5	법령	주택과
도시계획위원회	25	법령	도시개발과
건축위원회	36	법령	건축디자인과
건축소위원회	10	법령	건축디자인과
중량구 디자인위원회	27	조례	건축디자인과
산사태취약지역지정위원회	9	법령	공원녹지과
저탄소 녹색성장위원회	12	조례	맑은환경과
공유토지분할위원회	9	법령	부동산정보과
중량구 부동산평가위원회	15	법령	부동산정보과
중량구 도로명주소위원회	8	법령	부동산정보과
중량구 지적재조사위원회	10	법령	부동산정보과
중량구 경계결정위원회	11	법령	부동산정보과
광고물 관리 및 디자인 심의위원회	9	법령	건설관리과
중량구옥외광고정비기금운용 심의위원회	10	법령	건설관리과
교통정책자문위원회	14	조례	교통행정과
교통유발부담금 경감심의위원회	12	조례	교통행정과
교통민원신고심의위원회	10	조례	교통행정과
주정차의견진술심의위원회	4	법령	교통지도과
도로관리심의회	18	법령	도로과
도로굴착복구기금운용심의회	10	조례	도로과
건설기술자문위원회	35	법령	도로과
지역보건의료심의위원회	10	조례	보건행정과
식품진흥기금운용심의위원회	8	조례	보건위생과
중량구건강생활실천협의회	9	조례	건강증진과
중량구정신보건심의(심판)위원회	12	법령	건강증진과
자살예방 및 생명존중위원회	10	조례	건강증진과
중량구건강도시운영위원회	15	조례	건강증진과
학생 및 아동 치과주치의사업 협의체	8	조례	의약과

교통지도과

□ 팀별 담당업무

팀 명	담 당 업 무	행정전화
주차관리	불법주정차 단속 및 견인처리, 공영주차장 관리	2621
교통과징	주차장 특별회계 세입 관리, 이의신청, 교부청구, 과태료 부과 및 징수, 압류 및 해제	2622
교통시설	공영주차장 건설, 교통시설물 관리, 자전거 사업 추진, 교통불편지점 개선, 어린이(노인) 보호구역 사업	2623
주차장사업	담장허물기, 거주자우선주차 구획선 관리, 부설주차장 (야간)개방사업, 부설주차장 지도·관리	2624

□ 주차단속 인력 및 장비

인력현황				장비현황			
계	공무원		시간제 임기제	계	고정식 CCTV	PDA 단속차량	CCTV탑재 단속차량
	정규	임기제					
30	2	2	26	35	30	3	2

□ 견인차량보관소

업소명	대표자	소유 차량	소재지	전화번호
대신통운산업(주)	엄정섭	4	중랑구 면목5동	2207-8485

□ 자전거 보관소

구 분	계	공공 기관	전철역	근린 공원	학교	기타
개 소	184	28	74	2	26	54
주차대수	4,987	678	1,897	70	1,303	1,039

□ 자전거 교통안전 체험장 현황

명 칭	소 재 지	면 적(m ²)	운영 개시일	이용인원 (1일평균)
자전거교통안전 체험장	중랑천 중화체육공원 북측	3,640m ² (폭 26m, 연장 140m)	'12. 3	15명

□ 도로안내 표지판

구분 계	유 형 별 현 황				
	경계표지	이정표지	방향표지	노선표시	기타
421	5	8	398	2	8

□ 주차장 현황

구분	총계	공영	민영	부 설 주차장	거주자 우선	담장 허물기	내집 주차장
주차 면수	112,678	2,196	2,074	98,425	7,710	1,757	516

도 로 과

□ 팀별 담당업무

팀 명	담 당 업 무	행정전화
도 로 계 획	도로사업 계획수립, 예산집행 계획수립, 도로계획 입안, 도시계획사업 실시계획 인가, 건설기술자문회의, 비관리청공사의 허가	2695
도 로 관 리	도로 및 시설물 유지관리, 제설작업 계획 수립 및 시행, 공무원 관리(도로보수원)	2703
굴착보도개선	도로굴착승인 및 복구에 관한 사항, 도로굴착 유관기관 협조 및 관리, 도로관리심의회 운영 보도환경 개선사업 업무	2704
도 로 조 명	가로등 유지관리, 보안등 유지관리, 지하보차도 기전시설물 유지관리, 승강기 등 기전 시설물 유지관리, 지하보차도 수방업무	2714

□ 주요 시설물

도로	교량	고가 차도	육교	지하 차도	지하 보도	지 하 보차도	철 도 건널목	보안등 가로등	터널
16개노선	5		5		3	1		9,955 5,188	

□ 노폭별 도로 (도로율 24.45%, 포장률 100%)

구 분	서울시		종량구	
	연장(m)	면적(m ²)	연장(m)	면적(m ²)
계	8,215,127	84,003,951	330,923	2,841,669
광로(40m이상)	235,182	10,607,526		
대로(25~40m미만)	725,299	21,282,439	28,860	749,877
중로(12~25m미만)	901,128	15,046,834	46,139	791,369
소로(12m미만)	6,353,518	34,278,547	255,924	1,292,323
광 장	93개소	2,788,605	1개소	8,100

□ 노선명

• 중랑구관리

연번	노선명	폭(m)	연장(m)	시점	종점
1	중랑천로	20~25	3,675	동일로 (묵동233-1)	동일로 (면목동 193-12)
2	중랑역로	20~25	2,680	묵동 162	상봉동 127
3	공릉로	15	690	동일로 (묵동 175-4)	화랑로 (묵동교)

• 서울시관리

연번	노선명	폭(m)	연장(m)	시점	종점
1	동 일 로	30~35	5,020	구계(광진구)	구계(화랑로)
2	망 우 로	35	4,490	중랑교	구리시계
3	신 내 로	25~30	2,890	망우로 (망우동489-2)	화랑로 (공릉동 58)
4	면 목 로	10~20	2,900	광진구계	망우로 (상봉동101-14)
5	상 봉 로	25	1,350	용마산로 (면목동50-46)	망우로 (상봉동79-7)
6	용마산로	25	5,965	면목동1342-8	신내동 시계 (신내동 산59)
7	봉화산로	20	2,540	이화교	용마산로 (신내동379-4)
8	봉우재로	20-25	2,350	면목동191-89	용마산로 (망우동461-1)
9	검 재 로	25	2050	중랑천길 (면목동193-12)	용마산로 (면목동531-5)
10	사가정로	20	1,350	장안교	용마산로
11	경춘북로	30	350	신내IC	구리시계
12	면목천로	25	2560	면목교	상봉시장앞 육거리

• 서울특별시 시설관리공단 관리

연번	노선명	폭(m)	연장(m)	시점	종점
1	동부간선도로	26	5,104	노원구계	광진구계
2	북부간선도로	23~26	3,120	묵동 IC	신내동시계 (신내동 산14-3)

□ 육 교

• 중랑구 관리

연번	시 설 명	폭(m)	연장(m)	위 치	비고
1	중목초교앞 보도육교	4	25	면목동 186-7	
2	동일로 지하차도앞 보도육교	4	25	상봉동 127	
3	노적 보도육교	2.8	20	신내1동 521-23	
4	중화 보도육교	3	38.5	중화1동 450	
5	신내3지구내 보도육교	6	53	신내역로1길85	

□ 지하 보·차도, 입체교차로

• 중랑구 관리

번호	노선명	시 설 명	폭(m)	연장(m)	위 치	비고
1	상봉중앙로	상봉지하 보·차도	20	300	상봉1동 190	
2	망우로55길	상봉철도횡단 지하보도	2	58.8	상봉1동 49	
3	상봉중앙로 1다길	새마음길 연결보도	2.9	95	상봉1동 1186-1	
4	망우로43길	봉황지하 보도	4	55	상봉1동323-12	

• 서울특별시 성동도로관리사업소 관리

번호	노선명	시 설 명	폭(m)	연장(m)	위 치	비고
1	동일로	동일로지하차도	15	55	상봉동 128	
2	용마산로	능산지하차도	15	156	망우동 354-1	
3	신내로	신내지하차도	16.4 ~20	85	신내동 594	
4	북부간선 도로	신내C 용마산로 접속램프	5.5	2,722	중랑구 신내1동	용마산로 연결

• 서울특별시 북부도로관리사업소 관리

번호	노선명	시 설 명	폭(m)	연장(m)	위 치	비고
1	동 부 간선도로	월릉IC화랑로 접속램프	11.5	2,495	묵2동	화랑로 연결

□ 교 량 현 황

• 중랑구 관리

번호	교량명	하천명	폭(m)	연장(m)	위 치	비고
1	새우개다리	-	8	16.5	신내동 311-1	
2	구 신내교	-	12	15	신내동 329-1	
3	묵동연결교	-	5.2	25	묵동 121-328	
4	새안교	-	4	50	신내동 676	
5	망우리횡단 교량(가칭)	-	14	45	망우동산 52-1	

• 서울특별시 성동도로사업소 관리

번호	교량명	하천명	폭(m)	연장(m)	위 치	비고
1	면목교	면목천	26	72	면목동 169	동이로
2	면목천교	면목천	14.2	96	면목동 727	동부간선도로
3	장평교	중랑천	34	204	면목동 383	답십리로
4	장안교	중랑천	20	200	면목동 170	사가정로
5	중랑교	중랑천	25	154	상봉동 474	망우로
6	이화교	중랑천	20~30	220	중화동 331	봉화산로
7	묵동천교	묵동천	23.5	144	묵동 335~338	동부간선도로
8	신내교		27.4	137	신내동 355	용마산로
9	신내1교		24	29.9	신내동 352	북부간선도로
10	신내2교		26.4	40.1	신내동 19	북부간선도로
11	두물다리	묵동천	40.7	58.4	묵동 28	북부간선도로
12	봉화교		31.5	85	신내동 639	북부간선도로
13	용마고가차도		17.8	48	면목동 1380	용마산로

□ 주요장비

장 비 명		규격	수량	용 도
차 량	고소 작업차	5t	1	가로등보수
	덤 프	8t	1	도로관리
	제설차(다목적차량)	8t	3	제 설 용
	순 찰 차	더블캡	2	제 설 용
콘베아 벨트		4m	1	제 설 용
염화칼슘 살포기(대형)		15t덤프탑재	6	제 설 용
염화칼슘 살포기(소형)		소형차량 탑재	23	제 설 용
제설삽날			10	제 설 용

□ 가 로 등

가 로 명	설치구간	연장(m)	등수
계		63,529	5,188
망 우 로	중 랑 교 ↔ 구 리 시 계	4,200	816
동 일 로	목 동 교 ↔ 장 평 로	5,078	637
용 마 산 로	구 리 시 계 ↔ 장 평 교	5,805	544
검 재 로	용 마 산 로 ↔ 중 랑 천 로	2,022	133
봉 우 재 로	용 마 산 로 ↔ 중 랑 천 로	2,464	148
면 목 로	망 우 로 ↔ 답 십 리 로	2,860	184
면 목 천 로	상 봉 로 ↔ 동 일 로	2,580	222
봉 화 산 로	용 마 산 로 ↔ 이 화 교	2,530	248
신 내 로	망 우 로 ↔ 화 랑 로	2,790	220
기 타		33,200	2,036

□ 보 안 등

동 명	등 수	동 명	등 수
계	9,955	중 화 1 동	444
면 목 본 동	1,119	중 화 2 동	885
면 목 2 동	729	목 1 동	567
면 목 3, 8 동	839	목 2 동	458
면 목 4 동	519	망 우 본 동	1,015
면 목 5 동	481	망 우 3 동	540
면 목 7 동	603	신 내 1 동	403
상 봉 1 동	376	신 내 2 동	52
상 봉 2 동	539	제방 및 기타	386

치 수 과

□ 팀별 담당업무

팀 명	담 당 업 무	행정전화
하 수	하수사업계획 수립 및 시행, 하수시설 정비점검 및 관리, 빗물받이 관리 업무 등	2746
치 수	풍수해대책 및 관련업무, 하천·시설물 종합관리, 침사지관리, 중량천,목동천,면목천 관리업무 등	2754
기 전	기전시설물 유지관리, 빗물펌프장 유지관리, 양수기 점검 및 유지관리, 재해경보통신시스템 유지관리 등	2762

□ 하수시설

구 분	단 위	명 칭	비 고
하수관로	m	. 관 로 : 351,771	보급률 (100%)
		. 암 거 : 48,273	
		. 기 타 : 1,721	
		계 : 401,771	
시설	개소	. 맨 홀 : 11,845	
		. 빗물받이 : 23,784	
		계 : 35,629	

□ 재해 시 동원장비 지정현황 (구청)

구 분	합계	덤프트럭 (8톤이상)	트럭류	청소차	살수차	견인차	로우더	행정차량	구급차	방역차
계	122	1	43	23	-	1	1	47	2	4
총 무 과	56	1	27	-	-	-	-	27	-	1
청소행정과	29	-	-	23	-		1	5	-	-
교통지도과	8	-	-	-	-	1	-	7	-	-
보 건 소	13	-	-	-	-	-	-	8	2	3
동주민센터	16	-	16	-	-	-	-	-	-	-

□ 재해 시 동원장비 지정현황 (민간)

업체.현장명	계	덤프 트럭	백호우	로우더	크레인	대표 /담당	연 락 처
계	46	18	20	5	3		
용마산건설기계	21	10	5	3	3	김태영	2208-7474
하나로건설(주)	16	1	14	1	-	김재권	2208-2244
해 광 건 기	9	7	1	1	-	김은엽	435-0706

□ 하수장비

준설기	양수기	우량계
1조	621	2

□ 수방대책

인력구성			자재현황		
계	구청	동	계	마대	비닐
236	116	120	100,220	100,000	220롤

※ 인력구성 : 2단계 기준

□ 하 천

구분	하천명	구 간	폭 (m)	연장 (m)	분류관로 우수토실 (개소)	비고
계	3개소			8.7km	5	
	국 가 하 천 : 1개소 지방2급하천 : 2개소			5.15km 3.55km		
국가 하천	중랑천	중랑천좌안 월릉교~ 장평교	100~ 150m	5.15km	4	
지방 하천	목동천	목동천좌안 둔치법면 합류지점 ~ 신내동71-37번지선	35m	2.94km		
	면목천	면목천좌안 둔치합류 지점 ~ 상봉1동 131-1	40m	1.9km	1	

□ 빗물펌프장 현황

시설명	소재지	면적(m ²)	전화번호	비고
중화빗물펌프장	중화2동 404-4	895	2902	지상2층
중화2빗물펌프장	중화2동 387-19	2,000	2906~8	지상3층
면목빗물펌프장	면목5동 168-2	1739.12	2892~4	지상2층
면목4빗물펌프장	면목4동 727-421	361.6	2897	지상1층

부 권 소

보 건 행 정 과

보 건 위 생 과

건 강 증 진 과

의 약 과

보 건 소

□ 팀별 담당업무

과별	팀 명	담 당 업 무	행정 전화
보건행정과	보건행정	지역보건의료계획 수립 및 평가, 보건소 업무조정 및 청사관리, 임기제외사 관리, 예산, 회계, 차량관리	0710
	보건민원	세입총괄, 진료비 수납, 건강 진단결과서 발급 등 제증명 발급	0712
	감염병관리	후천성면역결핍증 감염인 지원, 방역작업, 감염병예방 관리, 소독의무대상업소 지도관리	0713
	보건분소	1차진료(내과) 및 한방진료(예약제), 성인 예방접종(폐렴, 독감, B형 간염), 각종검사(오전 9시 30분 이전 내방민원)	0940
보건위생과	식품위생	식품접객업소(일반휴게, 유흥, 단란주점) 신고관리 및 행정처분, 집단급식소 관리 및 식중독예방, 음식문화개선사업, 모범음식점 지정관리	0761
	공중위생	이.미용, 숙박, 세탁 등 공중위생업소 관리, 노래방, 게임장(PC방) 등 유통관련업 관리	0762
	식품안전	식품제조·가공업소, 어린이식생활안전관리 특별법에 관한 사항, 건강기능식품	0763
	위생지도	식품접객업소 지도 단속, 무신고업소 관리	0764
건강증진과	모자보건	임산부영유아 등록 관리, 미숙아 및 선천성이상아 의료비 지원, 산모신생아건강관리사 지원, 고위험 임산부 / 청소년산모 의료비지원 기저귀 조제분유 지원, 난임부부 의료비 지원, 산후조리원 관리, 영유아·성인 예방접종, 병의원 예방접종비 지원, 위탁병의원 관리, 모자건강교실 운영, 여성건강 관리사업	0820 ~0821
	건강증진	건강인마을만들기사업, 영양·비만사업, 신체활동 사업, 건강드림센터 운영(망우본동, 묵2동)	0822
	정신보건	정신건강증진센터 운영, 정신질환자 사회복귀시설 지도점검, 정신의료기관 지도점검, 정신건강 토탈 케어서비스, 치매지원센터 운영, 지역사회기반 자살예방사업, 50대 정신건강검진상담지원사업	0823
	건강도시	금연사업 금연클리닉 운영 금연시설지도점검 흡연단속 절주사업, 아토피사업, 지역사회통합건강증진사업	0824

과별	팀 명	담당 업무	행정 전화
의약과	건강 관리	만성질환진료실 운영, 구강보건사업(구강검진 및 구강건강교육) 진료실 및 물리치료실 운영	0881
	의 약	병의원 등 관리 및 민원처리, 약국 및 의료기기 판매업소 관리 및 민원처리, 의약품 구매 및 수불 재고 등 관리, 조제실 운영, 의약품안전관리	0882
	검 진	진료지원(병리검사실 방사선실 운영), 건강검진, 검진기관 지정 및 진단용방사선 행정	0883
	방문 보건	방문건강관리, 재가암관리, 암환자 및 희귀질환 의료비지원, 지역사회중심재활	0884

□ 장 비

	구 분	수 량
차 량	계	13
	구 급 차	2
	방역용 화물차	3
	방문간호용 경형승용차	3
	승 합 차	2
	승 용 차	3
	방역장비	계
수동식 분무기		4
동력식 분무기		3
휴대용 연막기		3
차량용 연막기		1
동자울방역장비	계	49
	휴대용 연막기	25
	충전식 분무기	24

□ 보건교육 장비

계	VTR	빔 프로젝터	비디오 테이프	투영기	화이트 보드	휴대용 일산화탄소 검사기	담배 독성 실험기	식품 모형 세트	노트북 컴퓨터	TV
179	1	2	159	1	1	8	1	3	2	1

□ 의료장비

• 병리검사실 장비

계	생화학 자동 분석기	혈액 자동 분석기	소변 자동 분석기	면역 자동 분석기	유전자 진단 장비	현미경	원심 분리기	고압멸균기
11	1	1	1	1	1	3	2	1

• 내과, 치과, 방사선실, 조제실 장비

계	자동약 포장기	혈압계	고압멸균기	치과 유니트	골밀도 검사기	디지털 X-선 진단기	디지털의료 영상전송 시스템
8	1	1	1	1	1	2	1

• 한방진료실 장비 (면목분소)

계	스트레스 치료기	체지방 측정기	적외선 치료기	경피신경 자극치료기	맥진기	혈압기
12	1	1	6	2	1	1

• 물리치료실 장비

계	간섭파 치료기	경피신경 자극치료기	열치료기	적외선 치료기	파라핀 욕조
15	3	1	6	4	1

• 만성질환진료 장비

구분	계	비만도 측정기	신장·체중 측정기	자동혈압계
분소	8	2	2	4

• 영유아 . 모성실 건강진단 장비

계	초음파진단기	검안검이경	자동혈압계
3	1	1	1

• 건강인마을 건강드림센터 장비

계	체성분분석기	콜레스테롤 측정기	자동혈압계
6	2	2	2

□ 의료기관

계	병 원			의원	치과 의원	한의원	안 마 시술소, 안마원	치 과 기공소	안경 업소
	소계	종합	일반						
606	20	2	18	224	143	103	9	36	71

□ 의료인

계	의사	치과 의사	한 의사	약사	간호사	조산사	조무사	의료 기사
4,073	555	151	108	316	1,167	-	1,024	752

□ 의약품 판매업소

계	약국	한약업소	의료기기 판매업소	의약품 도매상	안전상비 의약품판매점
704	182	1	306(11)	16	188

□ 건강동행센터 현황

건물명	소 재 지	규 모(m ²)	개소일	전화번호	비고
건강동행센터	중랑구 망우로 353 엠코 C동 지하2층	10평	'14.11.21	2094-0871	

□ 건강동행센터 이용현황 ('16. 12. 31.기준)

등록의원	등록환자 수	센터의뢰 환자 수	교육 실적
59개소	15,086명	1,578명	54,038건

□ 치매지원센터 현황

건물명	소 재 지	규모(연면적)	개소일	전화번호
치매지원센터	동일로 608 (면목5동, 2·3층)	460(m ²)	2009.11.23.	435-7540

□ 치매지원센터 프로그램

프로그램명	일시	대 상	내 용	월이용 인원	비 고
작업 치료	매주 월~금	치매군	인지 자극과 훈련	300명	
미술 치료	매주 화	치매군	미술활동을 통한 심리적,인지적 활동	20명	
음악 치료	매주 월,목	치매군	노래, 율동, 악기 연주를 통한 치료적 활동	100명	
인정 요법	상/하반기	치매군	심리적 안정과 자존감 회복을 위한 다양한 활동	20명	2기수 진행 (1기=10 회)
원예치료	매주 금	치매군	식물을 통한 정서적 안정과 인지 향상	100명	7~8월만 진행
두뇌체조	매주 화,금	치매군	밴드,오재미등 다양한 도구를 통한 신체활동	80명	
전산화 인지훈련	매주 월~금	치매군	Reha-com을 이용한 기억력,집중력 훈련	20명	
작업 치료	매주 월,수,목	치매고위험	인지 자극과 훈련	60명	
음악 치료	매주 월	치매고위험	노래, 율동, 악기 연주를 통한 치료적 활동	40명	
기억튼튼체조	매주 월	치매고위험	음악과 함께 다양한 운동 도구를 활용한 활동	40명	
숫자 교실	매주 수	치매고위험	스토쿠 퍼즐을 이용한 치매 예방 활동	24명	
기억 老力	매주 목	치매고위험	치매예방을 위한 인지훈련	20명	
메타기억교실	매주 화	정상군	주제별 교육과 Work book을 통한 인지 향상 프로그램	20명	
숫자교실	매주 수	정상군	스토쿠 퍼즐을 이용한 치매 예방 활동	20명	
영어교실	매주 수	정상군	기초생활영어	40명	
두근두근 뇌운동	매주 월	정상군	인지 과제를 통한 치매예방활동	30명	
가상현실 운동프로그램	매주 월~금	정상군	Wii(닌텐도)를 통한 운동 프로그램	36명	
영화산책	매월 마지막 금요일	정상군	다양한 영화 감상	10명	

□ 정신건강증진센터 현황

건물명	소재지	면적(m ²)	개소일	전화번호	비고
정신건강증진센터	중랑구 면목동 238 (중랑구민회관1층)	316.97m ²	'05.2.1	3422-3804	

□ 정신건강증진센터 프로그램

프로그램명	일시	대상	내용	월이용인원
we풍당당 (문화동아리)	매주 화	등록회원	영화관람, 외부활동 노래방, 싱잉볼	20명
we풍당당 (운동동아리)	매주 목	등록회원	weight동작 프로그램	20명
행복 가족모임 (가족교육)	매월 마지막 주 금요일	등록회원의 가족	정신건강의 이해 및 스트레스 해소	15명
의사상담	격주 화	지역주민	정신건강상담	5명
취업자지지도모임	매월 마지막 주 수요일	등록회원	취업회원 및 취업욕구대상자의 자조모임	15명
정신건강 예방교육 프로그램	3월-11월 (36회)	관내 초,중,고 학생	아동청소년 정신건강교육 (정신질환, 중독, 학교폭력생명존중)	연500명
학생정서행동 특성검사 사후 프로그램	6월-10월 (12회)	학생정서행동 특성검사 관리군	아동청소년 정신건강프로그램	5명
토닥토닥 프로그램	1월, 8월 (10회)	등록회원	사회성 기술향상 프로그램	6명
부모코칭 프로그램	4월, 8월 (2회)	등록회원 가족	자녀양육기술, 정신건강의이해를 위한 교육	8명
노인정신건강 예방교육 프로그램	3월-10월 (4회)	지역주민 및 복지관 이용 어르신	복지관 신규 이용 어르신 대상 정신건강예방교육	15명
사별어르신 프로그램	3월-10월 (4회)	사별 어르신	정신건강예방교육, 스트레스 해소를 위한 프로그램	10명
중장년 정신건강예방 프로그램	4월-10월 (8회)	자활근로 중인 대상자	정신건강예방교육 (정신질환, 알코올, 생명존중 등)	45명
조기정신증 프로그램	4월-11월 (8회)	만19-35세 미만의 발병 8년 이내 초발정신질환	조기정신증 교육 지역사회적응방법 자조모임(친목도모 위한 외부활동)	5명
건강음주희망 프로젝트	매주 화	음주고위험군	음주고위험군에 대한 전문적 사례관리	5명

□ 건강인마을 건강드림센터 현황

건물명	소재지	규모(m ²)	개소일	전화번호	비고
망우본동 건강드림센터	중랑구 망우로67길 10 망우본동주민센터 1층	10m ²	'13.04.08	2094-6508	
목2동 건강드림센터	중랑구 동일로157길 29 목2동주민센터 3층	10m ²	'13.04.15	2094-6465	

□ 건강인마을 건강드림센터 이용현황 (‘16년도, 단위:명)

신규자 수	이용자 수(연인원)					비고
	소계	대사증후군 검사	영양·비만 상담	운동	기타	
1,060	20,499	7,476	6,097	6,074	852	

□ 식생활정보센터 현황

건물명	소재지	규모(연면적)	개소일	전화번호
면목3,8동 주민센터	사가정로51길 48(면목동) 3층	49.5(m ²)	2005.09.13.	2094-0952

□ 식생활정보센터 프로그램

프로그램명	일시	대상	내용	월이용 인원	비고
질환별 맞춤형 영양상담	매주 월~금 09:00~17:00	지역주민	당뇨, 고혈압, 비만, 고지혈증 등 만성질환 관련 개인별 식사상담	3,761명	
영양개인 상담	매주 월~금 09:00~17:00	지역주민	일반인을 대상으로 개인별 영양상담 제공	668명	
생애주기별 영양상담	희망 일 (예약)	어린이집 지역아동센터, 지역기관 등	체성분 측정을 통해 본인의 비만에 대하여 정확하게 판정 올바른 식습관 형성을 위한 영양교육	3,399명	
영양단체 교육	희망일	지역주민	올바른 식습관과 만성질환을 예방할 수 있는 영양교육 실시	프로 그램별 18~20 명내외	
건강식단 제공	매월	미취학아동 소년 청소년 어르신	어린이집, 지역아동센터, 복지관 등에서 활용할 수 있는 대상자별 식단 제공(보건소 홈페이지)	47여 기관	

□ 직능단체

단체명	성명	주소	개설 기관명	전화번호	회원수
중랑구 의사회	오동호	면목로415(면목동)	미래신경과의원	925-1677	202
중랑구 치과의사회	김정현	신내로82, 401호 (신내동,금강프라자)	청치과의원	433-4275	129
중랑구 한의사회	소경순	공릉로28 (목동)	예담한의원	979-3777	126
중랑구약사회	김위학	동일로786 (중화동)	건강제일 온누리약국	491-1114	187
중랑구 치과기공사회	정현수	중랑역로198 (신내동)	대광치과기공소	977-3459	185

□ 병원현황

병원명	설립일	대표자 (병상수)	소재지	전화번호	진료과목
서울특별시 서울의료원	11-03-09	서울특별시장 (623)	신내로 156 (신내동)	2276-7000	내과 외 23개
원진재단법인 녹색병원	03-09-17	양길승 (358)	사가정로49길 53 (면목동)	490-2000	내과 외 16개
21세기병원	08-04-04	최재영외명 (45)	동일로 890 (목동)	1577-6336	신경외과 외 3개
기운찬병원	13-06-21	홍현중 (53)	동일로 606 (면목동)	2088-8275	정형외과 외 3개
노정형외과병원	08-09-01	임병호 (55)	망우로 476 (망우동)	2209-6677	정형외과 외 4개
디앤에프병원	11-11-22	김재영 (66)	봉화산로 64 (중화동)	434-2119	정형외과, 내과

병원명	설립일	대표자 (병상수)	소재지	전화번호	진료과목
메디앙병원	84-04-03	위대곤 (90)	면목로 473 (상봉동)	496-7771	내과 외 7개
서울선병원	07-12-05	정선욱외 1명(40)	망우로 373 (상봉동)	436-1900	내과
서울특별시 북부병원	06-04-27	서울특별시 장(200)	양원역로 38 (망우동)	2036-0303	신경과 외 12개
의료법인 풍산의료재단 동부제일병원	83-08-22	홍정용 (102)	망우로 511 (망우동)	437-5011	내과 외 9개
의료법인 한국의료재단 프라임병원	05-03-29	나재수 (30)	공릉로 76 (묵동)	975-7580	내과 외 7개
장스여성병원	02-10-25	이인식 (48)	망우로 411 (망우동)	490-4000	산부인과 외 4개
조앤조병원	07-03-22	조영린 외 1명(74)	망우로 474 (망우동)	433-3336	내과 외 8개
팔팔병원	13-12-24	이경석 (96)	동일로 679 (면목동)	1899-8875	정형외과 외 4개
연세본병원	16-05-02	문병진 외 1명(53)	면목로 310 (면목동)	435-5800	정형외과 외 3개
로하스동서울 요양병원	10-12-10	하준명 (142)	봉화산로 194 (신내동)	577-9696	재활의학과 외 5개
한걸음요양병원	08-05-01	조길우 (144)	망우로 316 567층 (상봉동)	493-9700	내과 외 4개
해솔요양병원	10-09-02	윤성욱 (77)	동일로 649 (면목동)	492-1088	한방내과 외 7개
위너스병원	14-12-01	전영철 (200)	망우로 403, 567층 (망우동)	433-1195	정신건강의학 과외 2개

병원명	설립일	대표자 (병상수)	소재지	전화번호	진료과목
메디앙병원	84-04-03	위대곤 (90)	면목로 473 (상봉동)	496-7771	내과 외 7개
서울선병원	07-12-05	정선욱외 1명(40)	망우로 373 (상봉동)	436-1900	내과
서울특별시 북부병원	06-04-27	서울특별시장 (200)	양원역로 38 (망우동)	2036-0303	신경과 외 12개
의료법인 풍산의료재단 동부제일병원	83-08-22	홍정용 (79)	망우로 511 (망우동)	437-5011	내과 외 9개
의료법인 한국의료재단 프라임병원	05-03-29	나재수 (30)	공릉로 76 (목동)	975-7580	내과 외 7개
장스여성병원	02-10-25	이인식 (68)	망우로 411 (망우동)	490-4000	산부인과 외 4개
조앤조병원	07-03-22	조영린 외 1명(74)	망우로 474 (망우동)	433-3336	내과 외 8개
팔팔병원	13-12-24	이경석 (96)	동일로 679 (면목동)	1899-8875	정형외과 외 4개
로하스동서울 요양병원	10-12-10	하준명 (142)	봉화산로 194 (신내동)	577-9696	재활의학과 외 5개
한걸음요양병원	08-05-01	조길우 (144)	망우로 316 567층 (상봉동)	493-9700	내과 외 4개
해솔요양병원	10-09-02	윤성욱 (77)	동일로 649 (면목동)	492-1088	한방내과 외 7개
위너스병원	14-12-01	전영철 (213)	망우로 403, 567층 (망우동)	433-1195	정신건강의학 과외 2개

□ 관내 건강검진 기관

검진기관명	전화번호	소재지	일반 검진	암검진				
				위암	유방 암	대장 암	간암	자궁 경부암
서울의료원	2276-7000	신내로 156(신내동)	○	○	○	○	○	○
녹색병원	490-2206	사가정로49길53(면목3동)	○	○	○	○	○	○
동부제일병원	490-8720	망우로 511(망우1동)	○	○	○	○	○	○
메디앙병원	496-7771	면목로 473(상봉2동)	○	○	○	○	○	○
조앤조병원	433-3336	망우로 474(망우1동)	○	○	○	○	○	○
기운찬병원	2088-8275	동일로 606(면목동)	○	○		○	○	
팔팔병원	1899-8875	동일로 679(면목동)	○	○		○	○	
프라임병원	975-7500	공릉로 76(묵동)	○		○		○	○
LBO의원	496-0100	망우로 247(중화2동)	○	○	○	○	○	○
건강한성심의원	437-6152	용마산로 503(망우본동)	○	○	○	○	○	○
덕제내과의원	972-7878	공릉로 59(묵1동)	○	○		○	○	
미래신경과의원	438-7582	면목로 415(면목1동)	○	○		○	○	
박철호내과의원	2208-1977	용마산로 512-1(망우동)	○	○		○	○	○
삼성속편한내과의원	432-5002	사가정로 398(면목동)	○	○	○	○	○	○
서울내과의원	976-7550	동일로 917(묵2동)	○	○		○	○	
서울삼성수정치의학과의원	493-0075	신내로 45(신내2동)	○	○	○	○	○	○
서울아산내과의원	496-1199	망우로 403(망우본동)	○	○	○	○	○	○
서울우리들내과의원	491-7582	면목로 39길 8(면목7동)	○	○	○	○	○	○
소망의원	496-0567	사가정로329-1(면목5동)	○	○			○	
속편안내과의원	3421-2211	봉화산로 194(신내1동)	○	○		○	○	
신누가의원	434-5281	중랑역로 15길6(중화2동)	○	○	○	○	○	○
안민의원	493-7800	검재로 180(면목본동)	○	○			○	
엔트리의원	433-7510	동일로786 두암빌딩	○	○	○	○	○	
동부외과의원	494-1004	사가정로 399(면목3.8동)	○				○	
이만길내과의원	437-8610	동일로 802(중화1동)	○	○			○	
늘찬병원	1644-0710	봉우재로 234(망우동)	○	○	○	○	○	○
장스내과의원	490-4126	망우로 411(망우2동)	○	○	○	○	○	
전호춘내과의원	432-4105	면목로257(면목4동)	○	○			○	
정진내과의원	434-7553	사가정로 401(면목동)	○	○	○	○	○	○
최진우내과의원	3422-4202	신내로211(신내동)	○	○		○		
최지영내과의원	495-3350	망우로203(중화2동)	○	○			○	
태능제일의원	433-5432	동일로 770(중화1동)	○	○				
건항외과의원	437-7533	망우로 403(망우동)	○			○		
진경환내과의원	437-7006	사가정로 399(면목동)	○	○		○	○	
청담365의원	2209-0365	봉우재로 239,2층(망우동)	○	○		○	○	
박용현내과의원	435-8855	용마산로 438(면목동)	○	○		○	○	
서울굿모닝내과의원	438-2525	면목로 418(면목동)	○	○	○	○	○	○
우리들연세내과의원	979-8297	동일로 890 5층(묵동)	○	○		○	○	
성모내과의원	2208-5119	면목로 305(면목동)	○	○		○	○	

□ 식품접객업소 현황 : 4,771개소

식품접객업소						집단급식소
일음식점	휴게음식점	제과점	위탁급식업	유흥	단란주점	
3,693	608	99	22	27	104	218

□ 기타 식품위생업소(제조,판매,가공) : 1,314개소

식품제조 가공업	즉석 판매 제조가공업	식품 소분업	식품판매업				
			자 판매기	동 유통 식품	건강기능 식품판매업	집단급식소 식품판매업	기타식품 판매업
74	421	44	236	34	445	34	26

□ 단체별 현황

단체명	설립근거	소재지	대표자	회원	전화번호
한국외식업 중앙회중앙지회	식품위생법 제59조	망우로 239(105)	이은재	2,883	491-2826
휴게업중앙회 동부지회	"	광진구 능동로 320(305)	이금옥	220	415-1896
제과협회 동부지회	"	면목로 302	정순철	70	493-3200
미용사협회 중앙구지회	공중위생관리법 제16조	봉우재로33길 42	황애자	520	491-1141
이용사협회 중앙구지회	"	봉화산로 3길 32	국성태	10	495-7434
숙박업협회 중앙구지회	"	용마산로 428	이창기	106	495-5577
목욕업협회 성동광진중앙구지회	"	성동구 동일로 265	엄일호	31	463-2992

□ 공중위생업소 : 1,511개소

총계	숙박업		이. 미용업		목욕 장업	위생관리			위생 용품 제조
	관광 호텔	여관 등	미용	이용		세탁업	건물위생 관리업	위 생 처리업	
1,511	3	121	906	138	31	238	70	1	3

□ 집단급식소 현황 : 218개소

급식소 계 (개소)	급 식 유 형										
	대학교	고등 학교	중학교	초등 학교	복지 시설	어린 이집	유치원	병원	산업체	공공 기관	기타 (나눔의집등)
218	1	9	12	23	12	94	28	18	12	3	6

□ 소독업체 현황 : 42개소

연번	업 소 명	대표자	소 재 지	전화번호
1	(주)티에이치산업	김광자	면목로49길 59(면목동)	2207-6765
2	(주)제일보안네트	유용운	용마산로 381(면목본동)	1544-1159
3	백 스 라 이 프	최수호	상봉중앙로1가길 5(상봉동)	010-7580-6424
4	중 량 구 새 마 을 협 동 조 합	이경백	면목로 238(면목4동)	2209-2237
5	챔 피 언 방 역	고대성	망우로 286(상봉2동)	010-9229-2410
6	(주)광개토환경	김중호	용마산로120길 15(망우동)	010-9950-1488
7	(주)전국일터	정운국	동일로 646(면목2동)	3437-4181
8	중 량 유 린 지 역 자 활 센 터	한인규	신내로10길 19(신내동)	436-4767
9	서 울 E N C	최봉준	면목로73길 40(면목본동)	491-5344
10	제 이 엠 클 린	김민정	사가정로39길 5(면목5동)	491-6240
11	정 아 환 경 개 발	이수영	신내로 51, 지1,3 (신내2동, 성원상가)	2208-6399
12	미 주 실 업	황규완	봉화산로 123 신내테크노타운 603(상봉동)	491-8388
13	(주)람보씨엠개발	이금석	사가정로43길 41(면목동)	495-0967
14	대 한 실 업	이충관	겸재로30길 69(면목본동)	2208-3445
15	제 일 방 역	박점례	동일로123길 10(중화1동)	2209-5324
16	(주)크린환경 케이제이	곽노기	망우로 239 가나안빌딩 303(중화2동)	2207-4521
17	S G 자 산 관 리	강언석	동일로143길 19, 제일프라자403(중화동)	434-1288
18	신 정 종 합 개 발	김대기	봉우재로71길 18, 용마프라자406호(망우2동)	2207-7824
19	(주)동명환경	유희건	중량역로 231(묵2동)	949-0371
20	(주)더존환경기술	이한수	중량역로 150, 1동 110호 (묵2동)	975-8422
21	방 역 테 크	이숙일	용마산로118길68(망우동)	492-1324
22	(주)대성이에스엠	김경덕	용마산로116길 19(망우본동)	438-2220
23	(주)신한공사	안무정	상봉로 117(상봉2동)	496-4383
24	(주)티에이치서비스	이재문	사가정로 377(면목동)	494-5568
25	성 산 E . N . G	정진호 김정현	면목로84길 51(면목본동)	438-2266
26	(주)상봉에스디	최성기	면목로 365, 1층(면목본동)	2209-0591

연번	업 소 명	대표자	소 재 지	전화번호
27	(주) 새 서울 환경	김용수	상봉중앙로1길36(상봉동)	3493-4448
28	(주)세스코동북지사	전찬혁	중랑역로 204(목동)	3296-4312
29	(주)세스코중부지사	전순표	동일로608, 402호(면목동)	2212-0988
30	홈 턴	민명기	사가정로43길 55(면목동)	1588-5161
31	태 강 총 합 산 업	김광록	동일로149길 47(목2동)	972-7514
32	나라개발시스템	박인숙	면목로73길 40(면목본동)	491-5344
33	(주)세종환경개발	권태화	동일로138길 15(중화1동)	497-8913
34	미 라 유 통	박노경	동일로136길 14(중화1동)	433-2444
35	바퀴119그린환경	조정호	봉우재로2, 308호(면목동)	2207-6645
36	그 린 시 아	장재혁	동일로151길 82(목동)	010-8997- 9243
37	현	박석현	공릉로16길 26, 103호(목동)	718-6122
38	(주) 천 우 안 전	김용훈	망우로 500(망우동)	010-3003- 7291
39	(주)케이디앤컴퍼니	김영승	신내로225, 433호(목동)	2233-9991
40	중랑구립직업재활센터	박세향	숙선옹주로9길 55(목동)	977-8291
41	중랑구재활용센터(주)	이진기	면목로377(면목동)	435-7272
42	(주)두송인더스트리	이관선	신내로17길 83(신내동)	1599-2388

□ 예방접종 안내

접 종 명	접종대상	접종시기	수수료	문의처
BCG (결핵예방접종)	신생아	생후 1개월 이내	없음	2094-0825
B형간염	영유아	1차 : 태어난 직후 2차 : 1개월 3차 : 6개월	없음	"
DTaP	영유아	1차 : 2개월 2차 : 4개월 3차 : 6개월 4차 : 15~18개월 5차 : 만 4~6세	없음	"
Polio(소아마비)	영유아	1차 : 2개월 2차 : 4개월 3차 : 6개월 4차 : 만 4~6세	없음	"
뇌수막염(Hib)/ 소아폐렴구균	영유아	1차 : 2개월 2차 : 4개월 3차 : 6개월 4차 : 12~15개월	없음	"

접종명	접종대상	접종시기	수수료	문의처
A형간염	영유아	1차: 만 12개월~36개월 2차: 1차 접종후 6~12개월 이후	없음	2094-0825
MMR (홍역,볼거리,풍진)	영유아	1차: 만 12~15개월 2차: 만 4~6세	없음	"
수두	영유아	만 12~15개월	없음	"
일본뇌염 (생백신)	영유아	1차: 만 12개월 2차: 1차 접종 1년 후	없음	"
일본뇌염 (사백신)	영유아	1차: 12개월 2차: 1차 후 1~2주 후 3차: 2차 후 1년 후	없음	"
	소아	4차: 만 6세 5차: 만 12세	없음	"
TD, Tdap	초등 6년	만 11~12세	없음	"
B형간염	성인	기초접종 미접종 또는 B형간염 항체검사결과음성 1차: B형간염 2차: 1개월 후 3차: 2차 후 5개월 후	3,500원	"
자궁경부암	여성 청소년	1차: 만 12세 2차: 1차접종 6개월 후	없음	"
신증후군출혈열	군인 농부 야외활동 (등산 등) 많은 자	1차 2차: 1차 후 한달 후 3차: 2차 접종 후 1년 후	8,200원	"
장티푸스	만5세 이상 희망자	1.장티푸스 보균자와 밀접하게 접촉하는 사람 2.장티푸스가 유행하는 지역(동남아시아, 인도,중동,중남미, 아프리카)로 여행하는 사람 및 체류자 3.장티푸스균을 취급하는 실험실요원	4,350원	"
독감	인플루엔자 고위험군	1년 마다 재접종	없음	"
어르신 폐렴구균	만65세 이상 어르신	65세 이후에는 평생 1회만 접종	없음	보건분소 (14시~ 17시)

※ 영유아 예방접종은 보건소에서만 실시됩니다.

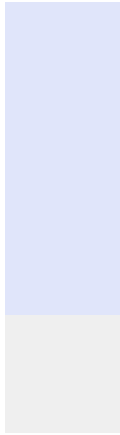

JUNGNANG-GU

동별 주요기관 및 시설

중랑구시설관리공단

위원회 현황

전화번호 현황

❁ 동별 주요기관 및 시설

• 면목본동

구분	기관명	소재지	전화번호
공공기관	면목본동치안센터	면목로66길 7	434-6307
	면목본동주민센터	면목로 397	2094-6000~2
	면목본동파출소	상봉로 27	2171-0306
	구립면목정보도서관	면목로 397	432-4123
	건강가정지원센터	용마산로 369	435-4142
	다문화가족지원센터	용마산로 369	435-4149
교육기관	면동초교	면목로57길 32	434-2697
	면목초교	면목로434	491-4341
금융기관	하나은행	겸재로 180	495-1111
	신용협동조합	면목로 380	496-6038
	새마을금고	면목로74길 11-6	434-6162
	농협중앙회	면목로 431	494-1596
	동서울농협	겸재로 229	433-2801
	중소기업은행	겸재로 154	434-7046
전철역	7호선 면목역	면목동 120	6311-7211
병원	안민병원	겸재로 180	493-7800
기타	동원시장	면목로74길 45	439-0026
	동원골목시장	상봉로 49	2209-0220

• 면목2동

구분	기관명	소재지	전화번호
공공기관	K T 중랑지사	봉우재로 54	433-0800
	우편취급소	중랑천로 64	491-0004
	상봉파출소	중랑천로 69	433-1675
	서울시립중랑노인종합복지관	겸재로9길 45	493-9966
	면목2동체육관	겸재로23길 27	495-5200
교육기관	중랑초등학교	봉우재로6길 26	434-8948
	중목초등학교	동일로 665	2209-0015
금융기관	새마을금고	봉우재로5길 4	435-0154
	수협	봉우재로 54	436-1386
병원	88병원	동일로679	1899-8875
기타	동부골목시장	망우로 214	437-8155

• 면목3·8동

구분	기관명	소재지	전화번호
공공기관	면목3.8동주민센터	사가정로51길 48	2094-6080~2
	면 목 보 건 분 소	사가정로51길 48	2094-0940
	면 목 3 8 파 출 소	사가정로41길 45	435-9438
	면 8 치 안 센 터	용마산로 370-6	434-0145
	면 목 동 우 체 국	면목로 344	432-2005
	보 훈 회 관	면목로45길 82	437-2382
교육기관	면 중 초 등 학 교	용마산로70길 43	434-0386
	면 목 중 학 교	용마산로70길 37	437-0278
	중 화 중 학 교	용마산로 364	439-5811
	면 목 고 등 학 교	용마산로72길 36-14	435-0002
	서 일 대 학 교	용마산로90길 28	490-7300
금융기관	신 한 은 행	면목로 342	492-3690
	사가정새마을금고	면목로 332	434-6764
	신면목새마을금고	상봉로 20	433-3475
	면 곡 신 협	면목로 360	432-4295
	한 국 양 계 농 협	사가정로 367	491-3381
종합병원	녹 색 병 원	사가정로49길 53	490-2000
전 철 역	7 호 선 사 가 정 역	면목동 496	6311-7221
기 타	홈플러스익스프레스	면목로 357	493-8559
	사 가 정 시 장	면목로 48길 8	492-2214

• 면목4동

구분	기관명	소재지	전화번호
공공기관	면 목 4 치 안 센 터	답십리로75길 61	2171-0028
	중 량 구 민 회 관	면목로 238	2207-6130
	북 부 등 기 소	면목로 242	1544-0773
	용 마 폭 포 공 원	용마산로 250-12	2094-2965
	면 목 1 1 9 안 전 센 터	동일로 475	435-0119
교육기관	용 마 중 학 교	면목로28길 18	439-4841
	중 곡 초 등 학 교	면목로23길 20	2209-2543
금융기관	용 마 새 마 을 금 고 제 1 분 소	면목로27길 6	493-5553
복지관,수련관	면목종합사회복지관	용마산로 228	436-0500
	중량청소년수련관	용마산로 217	490-0216
전 철 역	7 호 선 용 마 산 역	용마산로 227	6311-7231
기 타	북 부 운 수 (주)	면목로 230	439-0205

• 면목5동

구분	기관명	소재지	전화번호
공공기관	면목5동 주민센터	동일로 619	2094-6160~1
	용마지구대	동일로566	434-3007
보육시설	또또어린이집	동일로 584	434-8998
	궁전어린이집	동일로91가길 27	492-0047
	새보화어린이집	사가정로39길 33	438-9137
	영재사관어린이집	동일로95나길 12-8	432-2344
	하나린어린이집	검재로24길 41	492-6440
금융기관	하나은행(면목동지점)	동일로628	493-1111
경로당	면목5동제1구립경로당	동일로95길 29	493-4329
	면목5동제2구립경로당	동일로92길 17-7	2207-7215
	신우APT경로당	동일로569-55	434-5466
기타	홈플러스	사가정로 332	437-2080

• 면목7동

구분	기관명	소재지	전화번호
공공기관	중랑문화체육관	사가정로72길 47	436-9200
	면목7치안센터	면목로 275	434-2553
	면목7동 주민센터	면목로 298	2094-6200~2
	오거리리 안전커뮤니티센터	사가정로50길 91	435-6201
	면목7동우체국	면목로37길 57	491-2015
교육기관	면남초등학교	면목로30나길 38	433-0074
금융기관	우리은행(면목점)	면목로 283	434-1112
	국민은행(사가정점)	면목로 315	495-5645
	한국양토양록농협	면목로 289	437-6031
	용마새마을금고	면목로 299	435-6178
	동서울농협	용마산로 307	2208-6561
경로당	구립용마경로당	면목로40길 23	435-4039
	면목7동구립경로당	사가정로50길 91	491-0359
공원	오거리공원	사가정로50길 91	
	사가정공원	사가정로71길	2094-2344
기타	E마트에브리데이	면목로39길 11	432-3100
	면목시장	사가정로 50길	496-5665
	동일교회	면목로35길 21	2208-0811
	동부교회	사가정로50길5-10	2209-2742

• 상봉1동

구분	기관명	소재지	전화번호
공공기관	중 량 우 체 국	망우로 271	2239-0500
교육기관	이 루 니 유 치 원	신내로7다길 57	494-9094
	진 달 래 유 치 원	상봉중앙로 1가길 13	434-7993
	상 봉 초 등 학 교	동일로 126가길 11	432-5238
	상 봉 중 학 교	상봉중앙로8나길 28	436-4452
	신 현 중 학 교	봉화산로 162	3421-0633
	신 현 고 등 학 교	봉화산로 174	3422-2715
금융기관	새 마 을 금 고	상봉중앙로 1길 74	2208-6677
전 철 역	망 우 역	망우로 55길 11-7	3299-7196
	상봉역(경춘.경의중앙선)	망우로 297	432-7783
병 원	서 울 선 병 원	망우로 373	436-1900
기 타	홈 플 러 스	망우로 353	6922-8121
	이 노 시 티	망우로 353	2207-9991

• 상봉2동

구분	기관명	소재지	전화번호
공공기관	상 봉 2 치 안 센 터	봉우재로 93-5	2171-0058
	서 울 시 체 육 회	망우로 182	490-2700
금융기관	국 민 은 행	망우로 316	432-8141
	우 리 은 행	망우로 200	432-7661
	스탠다드차타드은행	망우로 252	432-4111
	신 한 은 행	면목로 460	496-5037
	동 서 울 농 협	망우로 290	433-9121
	서 울 우 유 농 협	중랑천로 71	496-0381
	신 협	면목로92길 31	435-3447
	새 마 을 금 고	면목로91길 17	494-9991
전 철 역	상 봉 역 (7 호 선)	면목로 495	6311-7201
기 타	코 스 트 코	망우로 336	439-1144
	중 량 교 종 합 상 가	망우로32길 23	437-6100
	롯데슈퍼	망우로32길 23	434-5602

• 중화1동

구분	기관명	소재지	전화번호
공공기관	중랑경찰서기동순찰대	동일로 792	2171-0309
	서울 중화동우체국	동일로 784	435-2005
교육기관	중 흥 초 등 학 교	봉화산로 82	495-2912
	묵 동 초 등 학 교	동일로138길 27	433-3140
	장 안 중 학 교	동일로 780	493-4514
	중 랑 중 학 교	동일로140길 33	437-5312
	중 화 고 등 학 교	봉화산로27길 62	491-6806
금융기관	신 한 은 행	동일로 796	496-0676
	묵 동 신 협	동일로 824	435-4380
	중화1.3동새마을금고	동일로 130길 9	435-0130
전 철 역	중 화 역	중화동 285	6311-7191

• 중화2동

구분	기관명	소재지	전화번호
공공기관	중화문화복지센터	중랑역로3길 28	2094-0448
	중 화 지 구 대	동일로 792	2171-0303
	중랑구 중소기업 창업지원센터	동일로129길 7-12	2094-1278
	중화119안전센터	동일로 783	2207-0119
금융기관	우 리 은 행	동일로 837	432-7661
	국 민 은 행	동일로 757	2208-7101
	농 협	동일로 769	439-0325
	수협중화동지점	동일로 773	2207-4541
	새 마을 금 고	중랑천로 117	432-0180
전 철 역	중 화 역	중화동 285	6311-7191
	중 랑 역	중랑역로15길 40-8	436-7785
병 원	L B O 의 원	망우로 247	496-0100
기 타	태 능 엔 터 피 아	동일로 129길 35	432-8637
	홈플러스익스프레스	동일로129길 35	491-8546

• 목1동

구분	기관명	소재지	전화번호
공공기관	구 민 체 육 센 터	신내로15길 189	3423-1070
	구 립 정 보 도 서 관	신내로15길 197	490-9114
	한 전 동 부 지 점	동일로 862	970-4222
	먹 골 파 출 소	숙선옹주로7길 1	973-4702
교육기관	원 목 고	숙선옹주로 82	3422-5700
	태 릉 고	신내로23길 36	974-6251
	태 릉 중	공릉로2길 60-25	973-4356
	원 목 중	신내로23길 57	2094-9808
	원 목 초	숙선옹주로 109	3421-2102
금융기관	우리은행태릉역점	중랑역로 257	974-5460~1
	서울우유농협	공릉로2길 7	971-8441
	서울원예농협	동일로 842	949-0591
	새마을금고	동일로 874	973-1919
	KEB하나은행태릉점	동일로 952	973-0101
	KEB하나은행신내점	신내로21길 6	3421-8000
전철역	먹 골 역	동일로 901	6311-7181
사회복지시설	어 깨 동 무	공릉로2길 28-7	6407-9974
	여명재가노인지원센터	동일로160길 49	976-2808
	구립직업재활센터	숙선옹주로9길 55	977-8291
경로당	구립목1동경로당	공릉로2라길 26	975-1966
	구립먹골경로당	공릉로12가길 70-15	977-6546
보육시설	구립동지어린이집	공릉로14길 19	977-6894
	구립리본어린이집	신내로 277, 101동 목동시프트(아)	975-9477
공원	봉화산근린공원	목동 산46-1	
	먹골어린이공원	목동 177-5	
	원목어린이공원	목동 13-1	
	서당어린이공원	목동 20-1	
체육시설	목동다목적체육관	숙선옹주로 66	949-5577
병원	21세기병원	동일로 890	1577-6336
	프라임병원	공릉로 76	975-7500
기타	이마트	동일로 932	2083-1052

• 목2동

구분	기관명	소재지	전화번호
공공기관	서울목동우체국	동일로 895	971-0100
	중랑경찰서 교통정보센터	동일로 849	2171-0438
	목2동주민센터	동일로 157길 29	2094-6440
	목2동건강드림센터	동일로 157길 29 3층	2094-6465
	서울지방경찰청지능범죄수사대	중랑역로 137	700-4343
교육기관	목현초등학교	동일로157길 75	977-9462
	신목초등학교	동일로149길 46	976-6212
금융기관	KB국민은행목동지점	동일로 921	973-0016
	기업은행 중화동지점	동일로 843	976-9373
경로당	구립학수 경로당	중랑천로252-1	975-4270
	구립한양 경로당	중랑역로209-3	948-9405
보육센터	구립사랑어린이집	동일로143길12-12	973-2396
사회복지시설	푸른꿈지역아동센터	중랑역로174	972-7179

• 망우본동

구분	기관명	소재지	전화번호
전철역	양원역	양원역로 50	435-7788
병원	서울시북부병원	양원역로 38	2036-0200
	동부제일병원	망우로 511	437-5011~20
	시립중랑노인요양원	양원역로 38	437-0144
	장스여성병원	망우로 411	490-4000
기타	이마트	상봉로 118	490-1234
	하나로마트 망우점	용마산로118길 94	433-8022
	우림골목시장	봉우재로 234	436-3598
	한국마사회 중랑지점	망우로 390, 동국빌딩	6006-5700
	망우묘지관리소	망우동	434-3337

• 망우본동

구분	기관명	소재지	전화번호
공공기관	망우치안센터	망우로 540	2171-0018
	망우지구대	망우로 391	2171-0300
	망우소방파출소	용마산로 524	432-0119
	망우1동우체국	망우로 447	496-2005
	망우본동건강드림센터	망우로 67길 10 1층	2094-6508
교육기관	동원초등학교	송림길 114	438-3141
	망우초등학교	망우로72길 49	2209-6322~3
	동원중학교	양원역로 32	493-8198
	봉화중학교	망우로70길 89	435-8348
	송곡여자중학교	양원역로 67	434-4036
	영란여자중학교	망우로73길 56	2209-0143
	송곡고등학교	양원역로 50	435-0660
	송곡여자고등학교	양원역로 67	434-4598
	송곡관광고등학교	양원역로 67	434-7072
	이화미디어고등학교	망우로73길 56	2209-0146~9
금융기관	동서울농협	망우로 489	433-8020
	국민은행 망우동지점	망우로 407	496-6761
	국민은행망우본동지점	용마산로 503	432-9061
	남양주축산농협망우동지점	용마산로 502	491-3638
	우리은행	망우로 390	495-5507
	하나은행	망우로 430	494-1111
	신한은행	망우로 404	496-6057
	새마을금고	망우로 481	433-9891
청소년시설	망우청소년수련관	송림길 156	492-7942
	망우청소년독서실	봉우재로 233	432-8030

• 망우3동

구분	기관명	소재지	전화번호
공공기관	망우3동 주민센터	용마산로 461	2094-6520
	망우3동 치안센터	용마공원로5길 13	435-6815
교육기관	면일초등학교	용마산로100길 13	437-8112
	면북초등학교	용마공원로5길 32	433-3338
	혜원여중	봉우재로58길 39	434-5947
	혜원여고	봉우재로58길 39	434-5946
경로당	햇님경로당	봉우재로58길 16-5	492-7565
	샛별경로당	용마공원로5가길 36	492-2291
자활시설	구세군자활주거복지센터	봉우재로58길 20	313-1991

• 망우3동

구분	기관명	소재지	전화번호
금융기관	우 리 은 행	용마산로 449	491-0010
공 원	햇 님	봉우재로58길 16-5	
	솟 별	망우동 416-1	
	달 동 산	망우동 520-6	
	꽃 동 산 공 원	망우동 441-1	
	돌 산 공 원	망우동 산 69-508	
	배 발 공 원	망우동 산69-203	
기 타	유 영 시 장	봉우재로70길 96	491-5433
	홈플러스익스프레스	용마산로 494	434-8545

• 신내1동

구분	기관명	소재지	전화번호
공공기관	신내1동주민센터	용마산로129나길 35	2094-6560
	도시철도공사 신내차량사업소	용마산로136길 33	6311-3422
교육기관	신내초등학교	용마산로125나길 22	2207-0501
	새솔초등학교	신내역로1길 164	490-2500
사회복지시설	유린원광종합사회복지관	신내로 56	438-4011
	원광장애인종합복지관	신내로 56	438-2691
	유린원광노인요양원	신내로 56	438-4092~3
	신내노인요양원	신내로 194	490-2600~4
	중량푸드마켓	봉화산로 56길 22	493-1582
병원	서울의료원	신내로 156	2276-7000
금융기관	K B 국민은행	봉화산로 218	433-8500
	신내동새마을금고	봉화산로 56길 70	436-5011
	동서울농협	봉화산로 211	3423-1500
	신내지점	봉화산로 211	3423-1500
청소대행업체	남양주축산농협365신내동지점	봉화산로 56길 153	432-3062~3
	용마용역(주)	신내역로1가길 9-22	437-4009
구립경로당	(주)클린중량	용마산로125가길 15	492-1144
	신내구립경로당	용마산로117길 42	432-5196
	새우개경로당	용마산로139나길 47	494-1828
기 타	피울경로당	용마산로129나길 25	436-4872
	동성타워프라자	봉화산로 221	3423-2975
	에브리데이리테일	신내역로3길 8	6959-0106

• 신내2동

구 분	기관명	소재지	전화번호
공공기관	중 량 구 청	봉화산로 179	2094-0114
	신 내 2 동 주 민 센 터	봉화산로 190	2094-6600
	중 량 소 방 서	신내로 183	3423-0119
	중량구선거관리위원회	신내로17길 106	948-2983
	신 내 동 우 체 국	신내로17길 112	3421-2005
	봉 화 지 구 대	신내로 177	2171-0302
교육기관	금 성 초 등 학 교	신내로21길 55	3421-0500
	서 울 봉 화 초 등 학 교	신내로15길 110	3421-0091
	서 울 신 현 초 등 학 교	봉화산로 188	3421-0142
	서 울 중 화 초 등 학 교	신내로7가길 22	433-8993
금융기관	신 한 은 행	봉화산로 194	439-2455
	K B 국 민 은 행	봉화산로 218	433-8500
	우 리 은 행	봉화산로 190	3423-1101
체육시설	신내공원다목적체육관	신내로21길 115-14	3422-4350
사회복지시설	서 울 시 립 대 종 합 사 회 복 지 관	신내로 115	3421-1988
	신내노인종합복지관	신내로 15길 175	3421-4800
전 철 역	봉 화 산 역	신내로 지하232	6311-6471
병 원	로하스동서울요양병원	봉화산로 194	577-9696
기 타	홈 플 러 스	신내로 201	2024-8001
	신 아 타 운	봉화산로 194	3422-4501

서울특별시중랑구시설관리공단

연혁

- 중랑구시설관리공단설립및운영에관한조례 제정 - 2003. 7. 18(제573호)
- 중랑구시설관리공단 법인설립 인가 - 2003. 11. 11
- 공단 설립자본금 납부 - 2003. 11. 24
- 중랑구시설관리공단 창립 - 2003. 12. 01
- 중랑구시설관리공단 법인설립 등기 - 2003. 12. 10

인력현황

구분	총계	정규직																				비정규직										
		계	일반직															전문직														
			사무직									기술직						안내					전문직(사서)					전문직(체육)				
			3급	4급	5급	6급	7급	8급	9급	9~10급	3급	4급	5급	6급	7급	8급	9급	8~10급	3급	4급	5급	6급	7급	8~9급	4급	5급	6급	7급	8급	9급		
정원	192	139	2	9	5	7	17	9	9	1	1	7	4	7	2	11	1	1	2	5	6	7	1	2	2	2	12	7	53	0	53	
현원	184	132	2	3	4	5	6	11	8	17	1	1	6	6	3	2	10	0	1	2	4	5	10	1	2	3	1	12	6	52	1	51

조직도

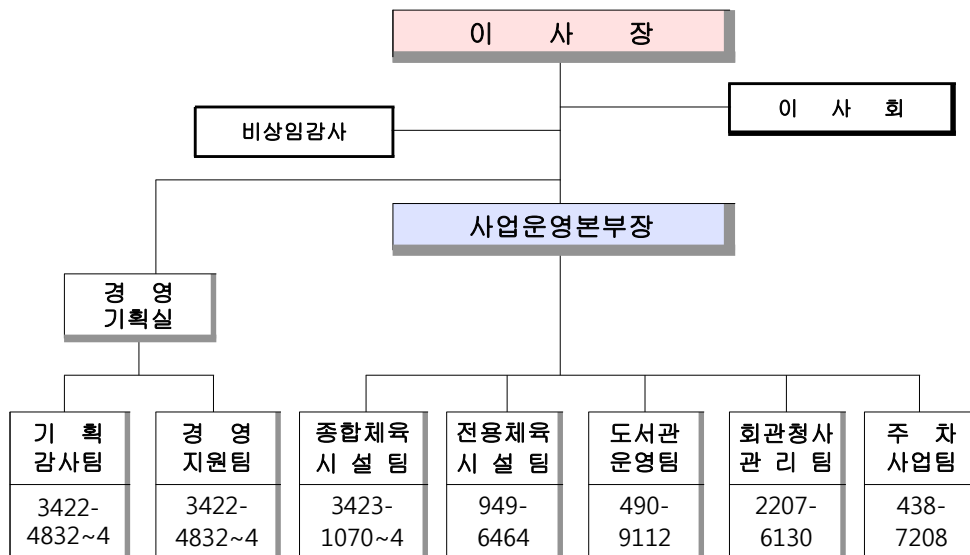

□ **공단예산**

• **세입예산**

(단위 : 천원)

합 계	일반회계	특별회계
11,670,175	6,802,579	4,867,596

• **세출예산**

(단위 : 천원)

합 계	공단사업비용	자본적지출
13,182,473	12,679,793	502,680

□ **대상사업별 시설**

구 분	해당시설
• 시설관리.운영	중랑구민회관, 관상복합청사
• 문화.체육사업	중랑구민체육센터, 중랑문화체육관, 면목2동체육관 중랑천 물놀이시설, 목동다목적체육관, 신내다목적체육관, 중랑구립잔디운동장, 용마폭포공원축구장, 중랑구립정보도서관, 중랑구립면목정보도서관, 중랑숲어린이도서관, 중화어린이도서관
• 주차장운영 사업	거주자우선주차, 공영주차장, 견인차량보관소

□ **시설별 현황**

● **구민회관**

- 위 치 - 서울시 중랑구 면목로 238(면목동)
- 규 모 - 지하1층, 지상4층
(부지면적 3,968.1㎡, 건물면적 7,714.27㎡)
- 준공일자 - 1994. 3. 9

• 주요시설

대관시설	입주(임대)시설	부대시설	편의시설
<ul style="list-style-type: none"> • 대공연장 494석 • 소공연장 150석 • 소회의실 120석 (웨딩홀) • 홍보전시실 168m² 	<ul style="list-style-type: none"> • 중랑문화원 • 직능단체 (새마을지회 외 4개) • 중랑구정신건강증진센터 • (사)중랑통합부모회 • 중랑청소년문화발전위원회 	<ul style="list-style-type: none"> • 독서실 156석 • 생활체육실 	<ul style="list-style-type: none"> • 식당 (황제갈비) • 주차장 46면

● 관상복합청사

- 위 치 - 서울시 중랑구 봉화산로 190
- 규 모 - 지하4층, 지상10층 (3,422.55평)
- 임대규모 - 31점포(임대 26점포, 공용 5점포)
- 준공일자 - 2000. 12. 1

● 주차장

- 거주자우선주차장 현황 : 7,710면 (노상 6,911면, 노외 799면)

연번	동명	총 계		구간제		구획제	
		개소	면수	개소	면수	개소	면수
	계	508	7,710	77	3,289	431	4,421
1	면목본동	61	623	4	104	57	519
2	면목2동	25	537	5	368	20	169
3	면목3·8동	49	633	4	138	45	495
4	면목4동	33	388	8	260	25	128
5	면목5동	24	542	5	343	19	199
6	면목7동	31	267	3	57	28	210
7	상봉1동	17	206	5	108	12	98
8	상봉2동	30	294	1	15	29	279
9	중화1동	29	306	4	79	25	227
10	중화2동	33	1,132	8	677	25	455
11	묵 1 동	43	530	5	101	38	429
12	묵 2 동	19	545	8	332	11	213
13	망우본동	52	944	8	448	44	496
14	망우3동	42	419	5	98	37	321
15	신내1동	18	325	4	161	14	164
16	신내2동	2	19	0	0	2	19

• 공영위탁주차장 - 24개소 2,224면

연번	주차장명	소재지	주차대수	비고
	계		2,224	노상/노외
1	동부갯	용마산로 551길, 신내로 1길	78	노상
2	매화	봉우재로43길북	28	노상
3	주막거리	망우로36길	13	노상
4	묵중안	봉화산로31길, 중랑역로237길	194	노상
5	나들목	중랑역로71길	117	노상
6	맛숨씨	용마산로115길	57	노상
7	우림시장	망우로62길, 용마산로 115길	66	노상
8	신내로	신내로 211	22	노상
9	상봉2동	면목로85길 38	83	노외
10	까치공원	사가정로49길 56	90	노외
11	은행나무	겸재로54가길 4	97	기계식
12	늘봄	겸재로64길 9	72	기계식
13	면목5동	동일로594길	67	노외
14	중화1동	동일로136나길 14	130	노외
15	중곡초교	면목로 23길 20	140	노외
16	동원시장	상봉로11길 37	26	노외
17	면일초교	용마산길100길 13	80	노외
18	용마폭포공원	용마산로250-12길	119	노외
19	봉수대공원	봉화산로 45길	31	노외
20	면목2동	겸재로23길 27	199	노외
21	중랑초교	봉우재로6길 26	82	노외
22	금란	망우로448길	208	노외
23	라운드베뉴	망우로472길	200	노외
24	동원시장	사가정로46길62	25	노외

● 체육시설현황

시설명	소재지	규모		주차장	주요시설
		층수	연면적 (㎡)		
중랑구민 체육센터	신내로15길 189	지하2층 지상3층	6,302	36	수영장,헬스장, 종합체육관,생활체육실, 에어로빅장 등
중랑문화 체육관	사가정로72길 47	지하2층 지상3층	5,075	51	수영장,헬스장,종합체육관 생활체육실 등
면목2동 체육관	검재로23길27	지상4층	1,731	-	헬스장,생활체육실
중랑천 물놀이시설	중랑구 면목동 727-24천	1	6,550	-	놀이시설 수조형 (청소년, 어린이, 유아) 330㎡, 평지형 (분수) 710㎡
중랑구립 잔디구장	송림길 200	1	13,304	-	인조잔디(105*68m) 관리사무실, 관람석, 그늘막, 남.여화장실, 샤워실,보일러실, 야간조명탑(4개)
용마폭포 공원축구장	용마산로 250-12	1	8,547	-	인조잔디(111*77m) 관리사무실, 관람석, 그늘막, 샤워실, 야간조명탑(4개)
목동 다목적체육관	숙선옹주로 66	2	2,021	20면	남.여화장실, 탈의실, 휴게실, 매점, 관람석, 사무실, 도구실, 기계실, 배드민턴연합회 사무실, 배드민턴코트(8면)
신내 다목적체육관	신내로 21길 115-14	1	1,815	-	남.여화장실, 탈의실, 휴게실, 다용도매점, 사무실, 도구실, 기계실, 배드민턴코트(8면)

● 도서관 현황

도서관명	위치	규모		좌석	장서	주요시설
		층수	연면적 (㎡)			
중랑구립 정보도서관	신내로15길 197 (목동)	지하1층 ~ 지상4층	5,106	1,056	220,236	<ul style="list-style-type: none"> • 구내식당, 서고 • 어린이자료실 유아자료실 미디어자료실, 장애노약자실, 문화교실 등 • 종합자료실 전자정보실, 문화교실, 사무실 • 개인학습실 등 • 강당, 공단본부 등
중랑구립 면목정보 도서관	면목로 397 (면목동)	지하1층 지상3 ~5층	1,234	250	97,611	<ul style="list-style-type: none"> • 서고, 다목적실 등 • 유아·어린이자료실 등 • 종합자료실 등 • 개인학습실, 전자 정보실, 사무실 등
중랑숲어린이 도서관	망우로73길 46-1 (망우동)	지하1층 지상2층	958.89	150	44,023	<ul style="list-style-type: none"> • 지하1층 - 밀집서고, 기계실 • 지상1층 - 유아자료실, 수유실, 이야기방, 인터넷검색 • 지상2층 - 어린이자료실, 강당, 문화강좌실
중화어린이 도서관	중랑역로3길 28 (중화동)	지상3층	132.53	50	20,767	<ul style="list-style-type: none"> • 어린이·유아자료실

❁ 위원회 현황

□ 위 원 회

위 원 회 명	위원수	설치근거	주관부서
공직자윤리위원회	5	조례	감사담당관
민원조정위원회	15	조례	감사담당관
사전재해영향성검토위원회	19	조례	안전총괄담당관
안전정책실무조정위원회	30	조례	안전총괄담당관
안전관리위원회	15	법령	안전총괄담당관
재난관리기금운용심의위원회	13	법령	안전총괄담당관
인사위원회	16	법령	총무과
의정비심의위원회	10	법령	총무과
중랑구민대상 공적심사위원회	9	조례	자치행정과
중랑구 명예구민 선정심의위원회	8	조례	자치행정과
중랑구 모범시민 공적심사위원회	7	조례	자치행정과
중랑구 지명위원회	7	법령	자치행정과
중랑구 기부심사위원회	10	법령	자치행정과
중랑구 마을공동체위원회	15	조례	자치행정과
우수자원봉사자 공적심사위원회	7	조례	자치행정과
규제개혁위원회	9	법령	기획예산과
업무평가위원회	7	법령	기획예산과
주민참여예산위원회	68	조례	기획예산과
재정계획심의위원회	14	법령	기획예산과
투자심사위원회	10	규칙	기획예산과
용역과제심의위원회	10	조례	기획예산과
지방보조금심의위원회	14	조례	기획예산과
영상정보처리기기심의위원회	8	훈령	홍보전산과
소식지편집심의위원회	9	조례	홍보전산과
중랑아트갤러리 운영위원회	7	조례	문화체육과
중랑구체육진흥기금운용심의위원회	8	조례	문화체육과
기록물평가심의회	5	법령	민원여권과

위 원 회 명	위원수	설치근거	주관부서
정보공개심의회	7	법령	민원여권과
기업유치 및 지원위원회	15	조례	기업지원과
중소기업공동상표 운영위원회	8	조례	기업지원과
중소기업창업지원센터운영위원회	10	조례	기업지원과
중소기업육성기금운용심의위원회	10	조례	기업지원과
유통업상생발전협의회	9	조례	기업지원과
유통분쟁조정위원회	11	조례	기업지원과
물가대책위원회	13	조례	일자리경제과
중량구 계약심의위원회	9	법령	재무과
중량구 공유재산심의회	14	법령	재무과
지방세심의위원회	18	법령	세무1과
세입징수공적심사위원회	6	법령	세무1과
중량구지역사회복지대표협의체	25	조례	복지정책과
중량구지역사회복지실무협의체	23	조례	복지정책과
긴급지원심의위원회	12	조례	복지정책과
중량구의료급여심의위원회	5	법률	사회복지과
장애인활동지원 수급자격심의위원회	7	법률	사회복지과
장애인활동지원 이의신청심의위원회	7	시행규칙	사회복지과
자활기관협의체	13	법률	사회복지과
편의시설 설치 전문 심의위원회	8	법률	사회복지과
노인복지기금운용심의위원회	12	조례	사회복지과
장애인복지위원회	11	조례	사회복지과
성별영향분석평가위원회	12	조례	여성가족과
양성평등기금운영 심의위원회	8	조례	여성가족과
보육정책위원회	14	조례	여성가족과
드림스타트 운영위원회	10	지침	여성가족과
아동급식위원회	7	지침	여성가족과
교육경비보조금심의위원회	9	조례	교육지원과
장학기금운용심의위원회	11	조례	교육지원과
평생교육협의회	9	조례	교육지원과
급식지원심의위원회	9	조례	교육지원과
중량구 CYS-Net 운영위원회	14	법률	교육지원과
생활폐기물수집·운반대행업체 평가위원회	9	조례	청소행정과
폐기물처리시설설치기금관리 기금운용심의위원회	7	조례	청소행정과

위원회명	위원수	설치근거	주관부서
공동주택지원심의위원회	10	조례	주택과
도시분쟁위원회	11	법령	주택과
중랑구공동주택관리분쟁조정위원회	5	법령	주택과
도시계획위원회	25	법령	도시개발과
건축위원회	36	법령	건축디자인과
건축소위원회	10	법령	건축디자인과
중랑구 디자인위원회	27	조례	건축디자인과
산사태취약지역지정위원회	9	법령	공원녹지과
저탄소 녹색성장위원회	12	조례	맑은환경과
공유토지분할위원회	9	법령	부동산정보과
중랑구 부동산평가위원회	15	법령	부동산정보과
중랑구 도로명주소위원회	8	법령	부동산정보과
중랑구 지적재조사위원회	10	법령	부동산정보과
중랑구 경계결정위원회	11	법령	부동산정보과
광고물 관리 및 디자인 심의위원회	9	법령	건설관리과
중랑구옥외광고정비기금운용 심의위원회	10	법령	건설관리과
교통정책자문위원회	14	조례	교통행정과
교통유발부담금 경감심의위원회	13	조례	교통행정과
교통민원신고심의위원회	10	조례	교통행정과
주정차의견진술심의위원회	4	법령	교통지도과
도로관리심의회	18	법령	도로과
도로굴착복구기금운용심의회	10	조례	도로과
건설기술자문위원회	35	법령	도로과
지역보건의료심의위원회	10	조례	보건행정과
식품진흥기금운용심의위원회	8	조례	보건위생과
중랑구건강생활실천협의회	9	조례	건강증진과
중랑구정신보건심의(심판)위원회	12	법령	건강증진과
자살예방 및 생명존중위원회	10	조례	건강증진과
중랑구건강도시운영위원회	15	조례	건강증진과
학생 및 아동 치과주치의사업 협의체	8	조례	의약과

☀ 전화번호 현황

□ 중량구청

부서별	전화번호	FAX	부서별	전화번호	FAX
구 청 장	2094-0301	3423-0625			
부 구 청 장	2094-0304	2094-0019			
감 사 담 당 관	2094-0200~3	2094-0209			
안전총괄담당관	2094-0260	3423-1308			
행 정 국 장	2094-0403		도시환경국장	2094-2103	
총 무 과	2094-0310	2094-0319	주 택 과	2094-2110	2094-2119
자 치 행정 과	2094-0410	2094-0419	도 시 개 발 과	2094-2160	2094-2169
기 획 예 산 과	2094-0470	2094-0479	건 축 디 자 인 과	2094-2280	2094-2289
홍 보 전 산 과	2094-0540	2094-0559	공 원 녹 지 과	2094-2340	2094-2349
문 화 체 육 과	2094-1820	2094-1829	맑 은 환 경 과	2094-2410	2094-2419
민 원 여 권 과	2094-0600	2094-0609	부 동 산 정 보 과	2094-1460	2094-1469
경 제 재 정 국 장	2094-1203		건 설 교 통 국 장	2094-2503	
기 업 지 원 과	2094-1260	2094-1269	건 설 관 리 과	2094-2510	2094-2519
일 자 리 경 제 과	2094-2220	3423-0066	교 통 행 정 과	2094-2560	2094-2569
재 무 과	2094-1210	2094-1219	교 통 지 도 과	2094-2620	2094-2629
세 무 1 과	2094-1310	2094-1319	도 로 과	2094-2680	2094-2689
세 무 2 과	2094-1400	2094-1409	치 수 과	2094-2730	2094-2739
생 활 복 지 국 장	2094-1603		보 건 소 장	2094-0702	
복 지 정 책 과	2094-1610	2094-1619	보 건 행 정 과	2094-0710	2094-0719
사 회 복 지 과	2094-1680	2094-1689	보 건 위 생 과	2094-0760	2094-0769
여 성 가 족 과	2094-1750	490-4323	건 강 증 진 과	2094-0820	2094-0829
교 육 지 원 과	2094-1880	2094-1889	의 약 과	2094-0880	2094-0889
청 소 행 정 과	2094-1930	2094-1939			

부서별	전화번호	부서별	전화번호
구청당직실	2094-1112~3	청사관리실	2094-1151~3
(FAX)	2094-1119	차량지원실	2094-1155~7
직소민원실	2094-0306	전기실	2094-1130~3
공직자윤리위원회	2094-0228	기계실	2094-1135~8
구청중대본부	2094-0368	통신실	2094-0586
제도개선반	2094-0247	방재센터	2094-1140
공무원노동조합	2094-2954	주차정문(후문)	2094-1162(3)
취업정보센터	3423-1919	재해대책상황실	2094-2882
인터넷방송국	2094-0500	여직원휴게실	2094-1778
직장어린이집	2094-1788	구내우리은행	2094-2996
민방위교육장	2094-0458	구내이발소	2094-1128
주민전산교육장	2094-0589	매점	2094-2997
가로등보수반	2094-2718	토목대기실	2094-2699
청소노조사무실	2094-1988	상용직노조	2094-2958
중화펌프	2094-2902~5	면목펌프	2094-2892~5
중화2펌프	2094-2906~9	면목4펌프	2094-2897
정신건강증진센터	3422-5921~3	보건소안내	2094-0712
평생건강관리센터	2094-0827	예방접종실	2094-0825
치매지원센터	435-7540	물리치료실	2094-0139
건강증진센터	2094-0916	임상병리실	2094-0886
결핵검진실	2094-0189	방문보건실	2094-0889
면목보건분소	2094-0940	녹지과관리실	2094-2962
면목5동집하장	2094-1937	치안센터	2094-0447
사회복지협의회	3422-5862	신내근린공원	2094-2963
용마폭포공원	2094-2965	샘터어린이공원	2094-2964
망우환경초소	2094-2959	면목둔치관리실	2094-2967
중화둔치관리실	2094-2968	망우공원	2094-2992
사가정공원	2094-2993	묘지공원주차장	2094-2998

□ 서울특별시중랑구시설관리공단

부서별	전화번호	부서별	전화번호
이사장	2094-2940	복합청사관리실	3422-4835
상임이사	3422-4830	구민체육센터	3423-1070~4
경영기획부	3422-4831	구민회관	2094-2945
구립도서관	2094-2946	중랑문화체육관	436-9200
용마축구장	436-3466	중랑구립잔디운동장	2094-2949

□ 동주민센터

부 서 별	전화번호	행정	FAX
면 목 본 동	2094-6000~2	6011~30	2094-6009
면 목 2 동	2094-6040~2	6051~69	2094-6049
면 목 3 · 8 동	2094-6080~2	6091~6112	2094-6089
면 목 4 동	2094-6120~2	6131~48	2094-6129
면 목 5 동	2094-6160~2	6171~84	2094-6169
면 목 7 동	2094-6200~2	6211~26	2094-6209
상 봉 1 동	2094-6240~2	6251~69	2209-8384
상 봉 2 동	2094-6280~2	6291~304	2094-6289
중 화 1 동	2094-6320~2	6331~49	2094-6329
중 화 2 동	2094-6360~2	6371~90	490-4594
목 1 동	2094-6400~2	6411~31	973-9638
목 2 동	2094-6440~2	6451~66	976-8918
망 우 본 동	2094-6480~2	6491~6511	2094-6489
망 우 3 동	2094-6520~2	6531~47	2094-6529
신 내 1 동	2094-6560~2	6571~97	2094-6569
신 내 2 동	2094-6600~2	6611~29	2094-6609

□ 유관단체

단 체 명	전화번호	단 체 명	전화번호
재 향 군 인 회	2094-0978	바 르 게 살 기	2094-0985
중 랑 문 화 원	2094-0979	민 주 평 통	2094-0986
새 마을 협 의 회	2094-0981	보 훈 단 체	2094-0983
자 유 총 연 맹	2094-0982	시 우 회	2094-0984

□ 구 의 회

부서별	전화번호	부서별	전화번호
의 장 (강대호 의원)	2094-2001	의회 운영 위원장 (조희선 의원)	2094-2011
부 의 장 (홍성욱 의원)	2094-2006	행정재경 위원장 (최경보 의원)	2094-2013
사 무 국 장	2094-2042	복지건설 위원장 (김윤수 의원)	2094-2016
사 무 국	2094-2060 2070,2080	대 기 실	2094-2096
전 문 위 원	2094-2051~3	자 료 실	2094-2088
(FAX)	2094-2009	방 송 실	2094-2086
501호 조성연 의원	2094-2021	604호 조희종 의원	2094-2026
502호 장신자 의원	2094-2033	701호 김명찬 의원	2094-2022
503호 왕보현 의원	2094-2024	702호 김영숙 의원	2094-2034
601호 박승진 의원	2094-2023	703호 서인서 의원	2094-2028
602호 은승희 의원	2094-2027	704호 김진영 의원	2094-2025
603호 이영실 의원	2094-2032	705호 이현배 의원	2094-2031

□ 유관기관

부서별	전화번호	부서별	전화번호
중 량 경 찰 서 (정보보안과)	2171-0323 (2171-0381)	동대문세무서	958-0200
		중 량 등 기 소	437-1056
중 량 소 방 서	3423-0119	중 량 선 관 위	3423-1390
			948-2983
한전동부지점	970-4222	국민건강보험 공 단	1577-1000
동부수도사업소	3146-2600	예 스 코	1644-3030