2020~2024년
중기지방재정계획(변경)



목 차

제1장 중기지방재정계획 변경 개요	3
제2장 2019~2023년 중기지방재정계획 총괄	5
I. 세입전망	6
II. 자원배분 전망	7
III. 재정계획	10
제3장 주요사업설명서 및 분야별 세출현황	11
I. 주요 사업설명서	12
II. 분야부분별 세출현황 및 세부사업계획서	16

제1장

중기지방재정계획 변경 개요

제1장 중기지방재정계획 변경 개요

□ 관련근거

○ 지방재정법 제33조(중기지방재정계획의 수립 등)

□ 변경개요

○ 총 예산규모 변경내역

(단위 : 백만원, %)

구 분	중 기 재 정 계 획					합 계
	2020	2021	2022	2023	2024	
증감	1,651	2,127	2,129	0	0	5,907
당초	867,479	908,856	907,823	909,593	915,516	4,509,266
변경	869,130	910,983	909,952	909,593	915,516	4,515,173

○ 세입 변경내역

(단위 : 백만원, %)

구 분	중 기 재 정 계 획					합 계	
	2020	2021	2022	2023	2024		
증감합계	1,651	2,127	2,129	0	0	5,907	
국고 보조금	증감	0	857	858	0	0	1,715
	당초	232,086	250,051	252,381	257,794	261,079	1,253,391
	변경	232,086	250,908	253,239	257,794	261,079	1,255,106
시비 보조금	증감	1,651	1,270	1,271	0	0	4,192
	당초	189,676	206,311	190,809	180,725	185,743	953,262
	변경	191,327	207,581	192,080	180,725	185,743	957,454

○ 세출 변경내역(분야별 자원 배분계획)

(단위 : 백만원, %)

구 분	중 기 재 정 계 획					합 계	
	2020	2021	2022	2023	2024		
증감합계	1,651	2,127	2,129	0	0	5,907	
사회 복지	증감	3,178	3,123	3,125	0	0	9,426
	당초	422,767	445,887	472,479	483,781	501,528	2,326,442
	변경	425,945	449,010	475,604	483,781	501,528	2,335,868
국토및 지역개발	증감	2,751	0	0	0	0	2,751
	당초	36,261	28,042	34,240	41,947	54,213	194,703
	변경	39,012	28,042	34,240	41,947	54,213	197,454
예비비	증감	△4,278	△996	△996	0	0	△6,270
	당초	26,156	28,487	32,068	36,731	26,675	150,116
	변경	20,778	27,491	31,072	36,731	26,675	143,846

제2장

2020~2024년

중기지방재정계획 **총괄**

제2장 중기지방재정계획 총괄

I

세입전망

□ 총괄 (일반 + 특별회계 + 기금)

(단위 : 백만원, %)

구분	중기재정계획					합계	비중	연평균 신장율
	2020	2021	2022	2023	2024			
총계	869,130	910,983	909,952	909,593	915,516	4,515,173	100.0	1.4
자체재원	140,651	144,060	148,047	150,900	154,591	738,250	16.4	2.4
지방세	83,566	86,978	90,536	94,230	98,100	453,411	10.1	4.1
세외수입	57,085	57,082	57,511	56,670	56,491	284,839	6.3	△0.3
경상적	39,658	39,568	39,907	40,301	41,106	200,540	4.4	0.9
임시적	17,427	17,514	17,604	16,368	15,386	84,299	1.9	△3.1
이전재원	633,186	672,027	667,093	665,971	668,251	3,306,528	73.2	1.4
지방교부세	15,284	15,590	16,170	17,156	16,647	80,847	1.8	2.2
조정교부금등	190,692	194,069	201,641	206,248	200,646	993,296	22.0	1.3
국고보조금	232,086	250,908	253,239	257,794	261,079	1,255,106	27.8	3.0
기금	3,797	3,880	3,963	4,048	4,136	19,824	0.4	2.2
시비보조금	191,327	207,581	192,080	180,725	185,743	957,454	21.1	△0.5
보전수입 및 내부거래	95,293	94,895	94,812	92,722	92,674	470,396	10.4	△0.7

II

재원배분 전망

□ 회계별 자원 배분 계획 (일반+특별회계+기금)

(단위 : 백만원, %)

구 분	중 기 재 정 계 획					합 계	비중	연평균 신장율
	2020	2021	2022	2023	2024			
총 계	869,130	910,983	909,952	909,593	915,516	4,515,173	100.0	1.4
일 반 회 계	812,158	846,138	857,163	859,786	865,431	4,240,677	93.9	1.7
특 별 회 계	22,205	30,545	18,545	15,604	15,907	102,806	2.3	△8.0
의료급여기금	1,001	1,010	1,020	1,031	1,043	5,105	0.1	1.0
주 차 장	20,203	28,508	16,470	13,473	13,751	92,405	2.0	△9.2
기 금	1,001	1,027	1,055	1,099	1,113	5,297	0.1	2.7
중 소 기 업 육 성 기 금	34,767	34,300	34,243	34,203	34,178	171,690	3.8	△0.4
장 학 기 금	4,483	4,454	4,464	4,322	4,039	21,762	0.5	△2.6
옥 외 광 고 정 비 기 금	12,219	12,230	12,239	12,251	12,259	61,198	1.4	0.1
폐 기 물 처 리 시 설 설 치	1,791	1,634	1,308	1,282	1,256	7,271	0.2	△8.5
환 경 미 화 원 자 녀 학 자 대 여 기 금	6,626	6,780	6,937	7,098	7,263	34,703	0.8	2.3
재 난 관 리 기 금	950	967	984	1,002	1,020	4,923	0.1	1.8
노 인 복 지 기 금	1,911	2,036	2,170	2,313	2,467	10,897	0.2	6.6
체 육 진 흥 기 금	696	563	441	329	227	2,256	0.1	△24.4
식 품 진 흥 기 금	851	706	706	606	607	3,477	0.1	△8.1
도 로 굴 착 보 구 기 금	1,015	796	848	839	868	4,366	0.1	△3.8
양 성 평 등 기 금	2,155	2,078	2,103	2,127	2,152	10,616	0.2	0.0
자 활 기 금	401	347	293	238	183	1,463	0.0	△17.9

□ 분야·부문별 자원 배분 계획

(단위 : 백만원, %)

구 분	중 기 재 정 계 획					합 계	비중	연평균 신장율
	2020	2021	2022	2023	2024			
총 계	869,130	910,983	909,952	909,593	915,516	4,515,173	100.0	1.4
일반공공행정	54,855	46,052	39,781	37,671	38,877	217,237	4.8	△8.2
입법및선거관리	1,683	1,683	1,683	1,683	1,683	8,413	0.2	0.0
지방행정·재정지원	1,353	1,381	1,410	1,439	1,097	6,681	0.1	△5.1
일반행정	51,819	42,988	36,688	34,549	36,098	202,143	4.5	△8.6
공공질서및안전	8,424	9,053	7,117	7,602	8,084	40,280	0.9	△1.0
재난방재·민방위	8,424	9,053	7,117	7,602	8,084	40,280	0.9	△1.0
교육	36,893	28,780	30,745	29,771	29,992	156,181	3.5	△5.0
유이및초중등교육	36,893	28,780	30,745	29,771	29,992	156,181	3.5	△5.0
문화및관광	18,954	29,921	36,362	28,670	17,978	131,886	2.9	△1.3
문화예술	11,210	17,867	28,286	20,505	9,767	87,635	1.9	△3.4
체육	7,428	11,930	7,953	8,042	8,087	43,440	1.0	2.1
문화재	316	124	124	124	124	811	0.0	△20.9
환경보호	52,195	46,221	48,357	47,707	48,678	243,159	5.4	△1.7
상하수도·수질	11,786	7,969	8,474	8,315	8,498	45,043	1.0	△7.9
폐기물	37,622	37,409	38,177	38,960	39,732	191,899	4.3	1.4
환경보호일반	2,787	843	1,706	432	448	6,217	0.1	△36.7
사회복지	425,945	449,010	475,604	483,781	501,528	2,335,868	51.6	4.4
기초생활보장	87,812	90,691	93,678	96,803	99,983	468,967	10.4	3.3
취약계층지원	42,275	43,322	45,695	47,472	49,132	227,896	5.1	3.8
보육·가족및여성	130,447	142,388	147,624	152,437	157,201	730,097	16.2	4.8
노인·청소년	154,506	161,657	170,090	175,844	185,264	847,361	18.6	5.2
보훈	988	977	997	1,017	0	3,978	0.1	0.0
사회복지일반	9,918	9,974	17,521	10,208	9,948	57,569	1.3	0.1
보건	18,053	17,656	18,472	18,774	19,112	92,067	2.0	1.4

구 분	중 기 재 정 계 획					합 계	비중	연평균 신장율
	2020	2021	2022	2023	2024			
보건의료	16,665	16,487	17,251	17,561	17,870	85,834	1.9	1.8
식품의약품안전	1,388	1,169	1,221	1,213	1,242	6,233	0.1	△2.7
농림해양수산	335	335	335	335	335	1,677	0.0	0.0
농업·농촌	335	335	335	335	335	1,677	0.0	0.0
산업·중소기업	21,248	44,437	18,262	10,479	7,417	101,842	2.3	△23.1
산업진흥·고도화	19,565	42,583	16,399	8,757	5,980	93,283	2.1	△25.6
산업·중소기업일반	1,683	1,853	1,863	1,722	1,438	8,559	0.2	△3.9
수송및교통	37,529	46,234	30,492	23,171	22,955	160,380	3.6	△11.6
도로	18,822	18,417	18,072	15,766	15,398	86,476	1.9	△4.9
대중교통·물류등타	18,707	27,816	12,420	7,405	7,556	73,904	1.6	△20.3
국토및지역개발	39,012	28,042	34,240	41,947	54,213	197,454	4.3	10.6
지역및도시	39,012	28,042	34,240	41,947	54,213	197,454	4.3	10.6
예비비	21,878	27,491	31,072	36,731	26,675	143,846	3.3	0.5
기타	133,809	137,751	139,113	142,953	139,671	693,297	15.4	1.1

Ⅲ

재정계획

□ 총괄 (일반 + 특별회계 + 기금)

(단위 : 백만원, %)

구분	중기 재정 계획					합계	비중	연평균 신장율
	2020	2021	2022	2023	2024			
①세입	869,130	910,983	909,952	909,593	915,516	4,515,173	100	1.4
지방세수입	83,566	86,978	90,536	94,230	98,100	453,411	10	4.1
세외수입	57,085	57,082	57,511	56,670	56,491	284,839	6	-0.3
경상적세외수입	39,658	39,568	39,907	40,301	41,106	200,540	4	0.9
임시적세외수입	17,427	17,514	17,604	16,368	15,386	84,299	2	-3.1
이전재원	633,186	672,027	667,093	665,971	668,251	3,306,528	73	1.4
부동산교부세	15,284	15,590	16,170	17,156	16,647	80,847	2	2.2
조정교부금	190,692	194,069	201,641	206,248	200,646	993,296	22	1.3
국고보조금	232,086	250,908	253,239	257,794	261,079	1,255,106	28	3.0
기금	3,797	3,880	3,963	4,048	4,136	19,824	0	2.2
사·도비보조금등	191,327	207,581	192,080	180,725	185,743	957,454	21	-0.5
보전수입등및내부거래	95,293	94,895	94,812	92,722	92,674	470,396	10	-0.7
②경상지출	188,182	196,549	206,757	216,218	202,879	1,010,586	100	1.3
행정운영경비	132,920	136,853	138,206	142,037	138,745	688,761	68	1.1
인력운영비	122,984	126,681	127,854	131,525	128,597	637,641	63	1.1
기본경비	9,936	10,172	10,352	10,512	10,148	51,120	5	0.5
재무활동	32,024	32,205	37,480	37,451	37,458	176,619	17	4.0
내부거래지출	2,217	2,255	1,693	1,732	1,772	9,669	1	-5.4
보전지출	29,807	29,951	35,787	35,719	35,686	166,950	16	4.6
예비비	23,238	27,491	31,072	36,731	26,675	145,206	15	-0.8
③투자가용재원 (①-②)	680,948	714,434	703,195	693,375	712,637	3,504,587	0	1.4
④사업수요	680,948	714,434	703,195	693,375	712,637	3,504,587	0	1.4
⑤부족재원(④-③)	0	0	0	0	0	0	0	0.0
재정규모(①+⑤)	869,130	910,983	909,952	909,593	915,516	4,515,173	0	1.4

제3장

주요사업설명서 및 분야별 세출현황

청소년 문화의 집 건립 계획

분야 : 일반공공행정

담당부서 : 체육청소년과(☎ 2094-0084)

■ 사업개요

- 위 치 : 중랑구 면목동 193-34외 1필지
- 규 모 : 569.2 m^2 (연면적 2,130 m^2 지하2층/지상5층)
- 내 용 : 청소년의 건강하고 창의적인 성장을 지원하며, 청소년 및 주민을 위한 다양한 정보·문화·예술체험공간인 청소년 문화의집 건립을 추진하고자 함
- 기 간 : '19. 10 ~ '22. 12
- 총사업비 : 9,426백만원(국비 1,715 시비 2,541 구비 5,170)

■ 주요 추진현황 및 향후 계획

- '19. 10. : 중기지방재정계획 수립
- '19. 12. : 감정평가실시
- '20. 01. : 추경예산 확보 부지매입 구두합의
- '20. 02.~05. : 기본계획 수립용역 및 타당성 조사 실시
- '20. 05. : 청소년문화의 집 건립계획 수립
- '20. 05. : 공유재산심의회 구의회 안건 심의
- '20. 05.~07. : 시투자심사
- '20. 07.~10. : 추경예산확보 및 부지매입
- '20. 08.~10. : 공공건축 사업계획 사전검토 및 공공건축심의
- '20. 11. : 설계공모
- '21. 02. : 기본 및 실시 설계
- '21. 08. : 계약심사 및 입찰공고
- '21. 09.~22. 12. : 공사시행

연차별투자계획

(단위 : 백만원)

구 분	총사업비	기투자	연도별 투자계획					향후 투자
			2020	2021	2022	2023	2024	
계	9,426	-	3,178	3,123	3,125	-	-	-
국 비	1,715	-	-	857	858	-	-	-
시 비	2,541	-	-	1,270	1,271	-	-	-
구 비	5,170	-	3,178	996	996	-	-	-

위치도 등

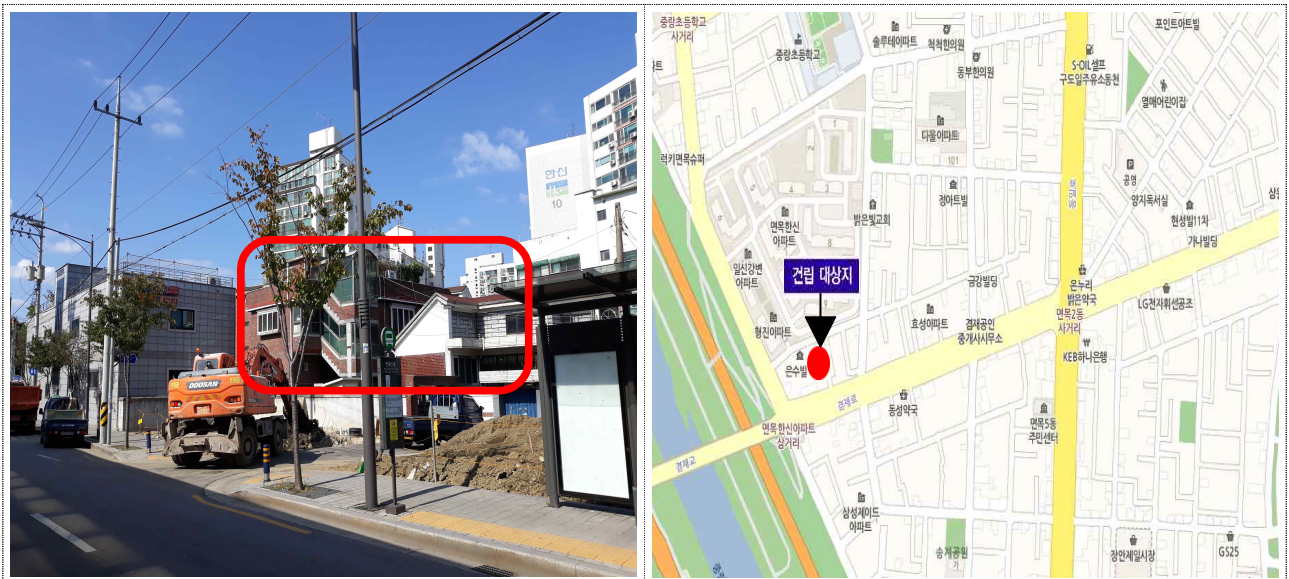

태릉시장 주변 거리가게 특화거리 조성

분야 : 일반공공행정

담당부서 : 도시경관과(☎ 2094-2543)

■ 사업개요

- 기 간 : 2019. 1. ~ 2020. 12.
- 위 치 : 동일로129길35(태릉에셋빌)~중랑역로33(중화2동 새마을금고)
- 규 모 : 거리가게 108개소(320m×2)
- 내 용
 - 지중화 및 보행환경 개선을 위한 보·차도 공사
 - 수도·전기시설이 적용된 신규판매대 제작·설치
 - 상가점포 차양막 설치, 태릉시장 상징조형물 설치 등
- 총사업비 : 2,751백만원(시비 1,651, 구비 1,100)

■ 주요 추진현황

- 2019년 서울시 거리가게 시범사업 공모·선정 ('19.1월)
- 거리가게 운영자, 상인회 면담 및 의견수렴 ('19.2월~현재)
- 특화거리 조성 기본 및 실시설계 용역 시행 ('19.7월~'20.5월)
- 거리가게 상생정책위원회 구성·운영 ('19.11월 ~ 계속)
- 거리가게 운영자 도로점용 허가 신청·접수 ('20.4월 ~ 현재)

■ 향후 추진계획

- 거리가게 및 점포 앞 불법 시설물 철거 '20. 6월~7월
- 지중화공사 및 특화거리 보행개선공사 병행 '20. 7월~10월
- 거리가게 운영자 교육 실시 '20. 7월~8월
- 신규 판매대 설치 및 도로점용 허가 '20. 8월~12월

■ 연차별투자계획

(단위 : 백만원)

구 분	총사업비	기투자	연도별 투자계획					향후 투자
			2020	2021	2022	2023	2024	
계	2,751	-	2,751	-	-	-	-	
시 비	1,651	-	1,651	-	-	-	-	
구 비	1,100	-	1,100	-	-	-	-	

■ 위치도



■ 현황사진

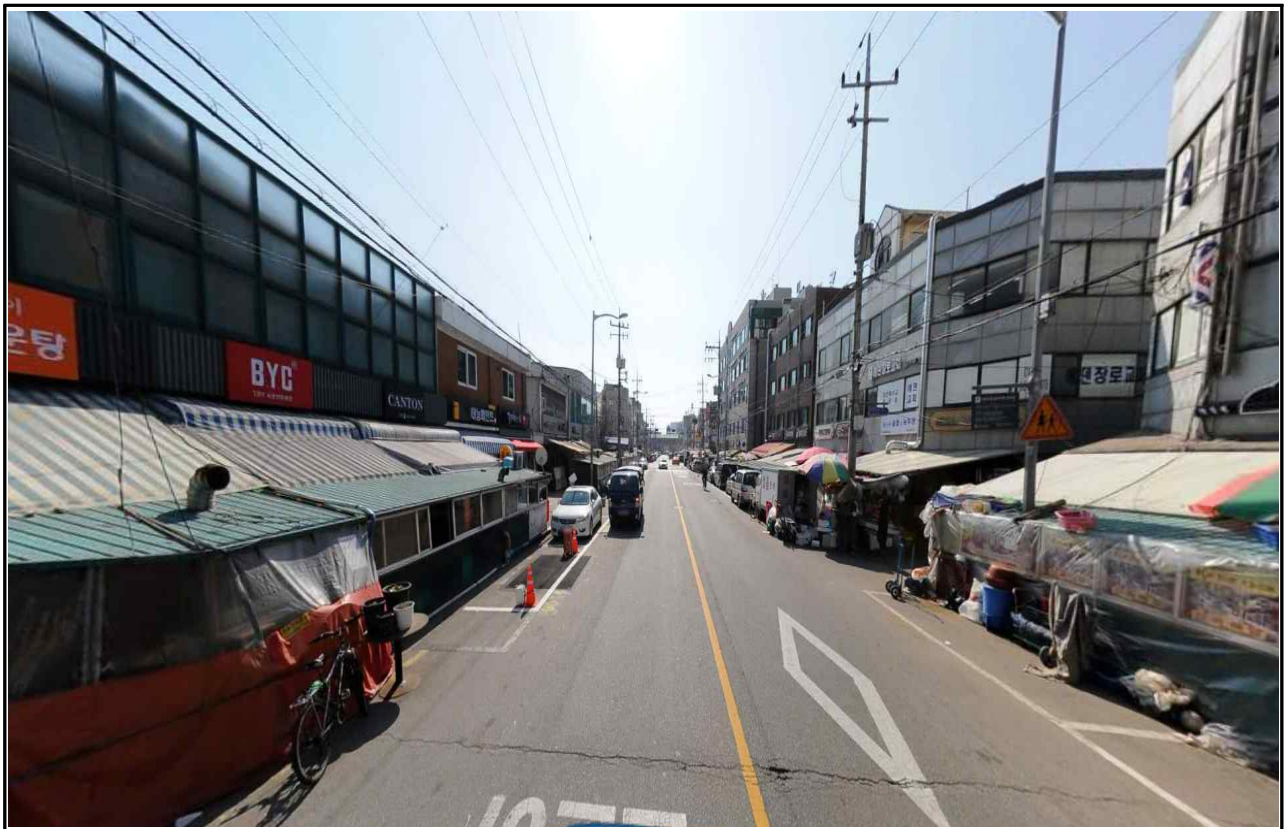

1. 분야·부문별 세출현황(변경)
2. 세부사업계획서(변경)

중기지방재정계획(2020 ~ 2024) 부문별 현황(변경)

회계구분 : 일반회계

분 야 : 사회복지, 국토및지역개발, 예비비

부 문 : 전체

(단위 : 백만원)

분야·부문별	건수	비율	재원	총사업비	기투자	연 도 별 투 자 계 획					향 후	
						소 계	2020	2021	2022	2023		2024
합 계	153	100.0	계	4,282,509	41,832	4,240,677	812,158	846,138	857,163	859,786	865,431	73,032
			의무	3,363,936	32,526	3,331,410	636,918	647,465	674,680	687,452	684,894	0
			재량	991,545	9,305	909,207	175,180	198,673	182,483	172,334	180,537	73,032
			국고보조금	1,254,985	6,277	1,248,708	230,182	248,460	252,262	257,261	260,543	0
			균특보조금	0	0	0	0	0	0	0	0	0
			기금보조금	19,822	0	19,822	3,795	3,880	3,963	4,048	4,136	0
			시도비	954,954	18,818	936,137	186,057	193,531	188,849	182,176	185,523	0
			시군구비	2,125,781	16,738	2,036,011	392,124	400,267	412,090	416,302	415,229	73,032
			지방채	0	0	0	0	0	0	0	0	0
			(채무부담)	0	0	0	0	0	0	0	0	0
			(민자 등)	0	0	0	0	0	0	0	0	0
(080) 사회복지	50	54.5	계	2,319,279	2	2,319,277	422,391	445,586	472,300	480,570	498,430	0
			의무	2,259,254	2	2,259,252	411,862	435,138	454,110	469,769	488,374	0
			재량	59,964	0	59,964	10,468	10,448	18,190	10,801	10,057	0
			국고보조금	1,176,131	0	1,176,131	215,945	225,703	235,333	244,363	254,787	0
			균특보조금	0	0	0	0	0	0	0	0	0
			기금보조금	692	0	692	130	134	138	142	147	0
			시도비	715,659	2	715,656	131,149	136,804	148,419	146,047	151,587	0
			시군구비	428,448	0	428,448	75,166	82,946	88,409	90,018	91,910	0
			지방채	0	0	0	0	0	0	0	0	0
			(채무부담)	0	0	0	0	0	0	0	0	0
			(민자 등)	0	0	0	0	0	0	0	0	0

회계구분 : 일반회계

분 야 : 사회복지, 국토및지역개발, 예비비

부 문 : 전체

(단위 : 백만원)

분야·부문별	건수	비율	재원	총사업비	기투자	연 도 별 투 자 계 획					향 후	
						소 계	2020	2021	2022	2023		2024
(085) 노인·청소년	8	19.8	계	846,691	0	846,691	154,374	161,524	169,956	175,709	185,129	0
			의무	845,626	0	845,626	154,150	161,314	169,746	175,499	184,917	0
			재량	1,065	0	1,065	223	209	210	211	211	0
			국고보조금	619,888	0	619,888	111,736	118,103	124,126	129,615	136,308	0
			균특보조금	0	0	0	0	0	0	0	0	0
			기금보조금	626	0	626	118	121	125	129	133	0
			시도비	112,882	0	112,882	19,618	21,671	22,857	22,858	24,227	0
			시군구비	114,947	0	114,947	22,902	21,629	22,847	23,108	24,461	0
			지방채	0	0	0	0	0	0	0	0	0
			(채무부담)	0	0	0	0	0	0	0	0	0
			(민자 등)	0	0	0	0	0	0	0	0	0
(140) 국토및지역개발	19	4.4	계	287,069	26,937	187,692	36,911	26,143	32,664	40,393	52,680	71,341
			의무	87,297	25,991	61,306	23,170	12,235	8,890	9,185	7,827	0
			재량	199,772	945	127,485	13,741	13,909	23,775	31,208	44,853	71,341
			국고보조금	20,120	6,188	13,932	4,218	1,834	3,367	4,271	243	0
			균특보조금	0	0	0	0	0	0	0	0	0
			기금보조금	0	0	0	0	0	0	0	0	0
			시도비	68,959	15,635	53,323	12,518	6,733	7,110	13,237	13,726	0
			시군구비	197,990	5,113	121,536	20,175	17,577	22,187	22,886	38,711	71,341
			지방채	0	0	0	0	0	0	0	0	0
			(채무부담)	0	0	0	0	0	0	0	0	0
			(민자 등)	0	0	0	0	0	0	0	0	0

회계구분 : 일반회계

분 야 : 사회복지, 국토및지역개발, 예비비

부 문 : 전체

(단위 : 백만원)

분야·부문별	건수	비율	재원	총사업비	기투자	연 도 별 투 자 계 획					향 후	
						소 계	2020	2021	2022	2023		2024
(142) 지역및도시	19	4.4	계	287,069	26,937	188,792	36,911	26,143	32,664	40,393	52,680	71,341
			의무	87,297	25,991	61,306	22,070	12,235	8,890	9,185	7,827	0
			재량	199,772	945	127,485	13,741	13,909	23,775	31,208	44,853	71,341
			국고보조금	20,120	6,188	13,932	4,218	1,834	3,367	4,271	243	0
			균특보조금	0	0	0	0	0	0	0	0	0
			기금보조금	0	0	0	0	0	0	0	0	0
			시도비	68,959	15,635	53,323	12,518	6,733	7,110	13,237	13,726	0
			시군구비	197,990	5,113	121,536	20,175	17,577	22,187	22,886	38,711	71,341
			지방채	0	0	0	0	0	0	0	0	0
			(채무부담)	0	0	0	0	0	0	0	0	0
			(민자 등)	0	0	0	0	0	0	0	0	0
(160) 예비비	0	2.8	계	112,907	0	112,907	20,362	26,846	24,702	28,353	12,645	0
			의무	112,907	0	112,907	20,362	26,846	24,702	28,353	12,645	0
			재량	0	0	0	0	0	0	0	0	0
			국고보조금	0	0	0	0	0	0	0	0	0
			균특보조금	0	0	0	0	0	0	0	0	0
			기금보조금	0	0	0	0	0	0	0	0	0
			시도비	0	0	0	0	0	0	0	0	0
			시군구비	112,907	0	112,907	20,362	26,846	24,702	28,353	12,645	0
			지방채	0	0	0	0	0	0	0	0	0
			(채무부담)	0	0	0	0	0	0	0	0	0
			(민자 등)	0	0	0	0	0	0	0	0	0

세부사업계획서(변경)

회계연도 : 2020년

회계구분 : 일반회계

분 야 : 국토및지역개발

부 문 : 지역및도시

(단위 : 백만원)

분야·부문·정책·단위·세부사업	사업개요	국가계획	투자심사	지방채	BTL	의무지출			재원	총사업비	기투자	연도별투자계획					향후	
						법정	보조	이자				소계	2020	2021	2022	2023		2024
합 계									계	4,282,509	41,832	4,240,677	812,158	846,138	857,163	859,786	865,431	73,032
								의무	3,363,936	32,526	3,331,410	636,918	647,465	674,680	687,452	684,894	0	
								재량	991,545	9,305	909,207	175,180	198,673	182,483	172,334	180,537	73,032	
								국고보조금	1,254,985	6,277	1,248,708	230,182	248,460	252,262	257,261	260,543	0	
								기금보조금	19,822	0	19,822	3,795	3,880	3,963	4,048	4,136	0	
								시도비	954,954	18,818	936,137	186,057	193,531	188,849	182,176	185,523	0	
								시군구비	2,125,781	16,738	2,036,011	392,124	400,267	412,090	416,302	415,229	73,032	
사회복지									2,236,161	0	2,236,161	408,487	432,349	453,351	461,739	480,235	0	
노인·청소년									836,988	0	836,988	152,492	159,683	168,013	173,717	183,082	0	
청소년 보호 및 육성									12,319	0	12,319	3,766	3,682	3,695	582	593	0	
청소년 보호 육성									12,319	0	12,319	3,766	3,682	3,695	582	593	0	
청소년 문화의 집 건립 및 운영	기간:2020.01~2022.12 대상 : 중랑구 청소년 및 주민 규모 : 연면적 2,130㎡ 내용 : 청소년 문화의 집(복합센터)		Y	N	N	N	Y	N	계	9,426	0	9,426	3,178	3,123	3,125	0	0	0
								의무	9,426	0	9,426	3,178	3,123	3,125	0	0	0	
								국고보조금	1,715	0	1,715	0	857	858	0	0	0	
								시도비	2,541	0	2,541	0	1,270	1,271	0	0	0	
								시군구비	5,170	0	5,170	3,178	996	996	0	0	0	

회계연도 : 2020년

회계구분 : 일반회계

분 야 : 국토및지역개발

부 문 : 지역및도시

(단위 : 백만원)

분야·부문·정책·단위·세부사업	사업개요	국가계획	투자심사	지방채	BTL	의무지출			재원	총사업비	기투자	연도별투자계획					향후	
						법정	보조	이자				소계	2020	2021	2022	2023		2024
국토및지역개발										244,840	13,233	160,266	26,915	20,098	28,148	36,222	48,883	71,341
지역및도시										244,840	13,233	160,266	26,915	20,098	28,148	36,222	48,883	71,341
행정재산의 효율적 관리 및 아름다운 거리조성										13,069	0	13,069	5,069	2,000	2,000	2,000	2,000	0
아름다운 거리조성										2,751	0	2,751	2,751	0	0	0	0	0
거리가게 특화거리 조성	기간:2019.01~2020.12 대상 : 동일로239길 35 (태릉에셋빌)~종량역로 33(중화2동 새마을 금고) 내용 : 거리가게의 특화거리 조성		Y	N	N	N	Y	N	계	2,751	0	2,751	2,751	0	0	0	0	0
									의무	2,751	0	2,751	2,751	0	0	0	0	0
									시도비	1,651	0	1,651	1,651	0	0	0	0	0
									시군구비	1,100	0	1,100	1,100	0	0	0	0	0