

희 망 찬 미 래 활 기 찬 중 랑

중랑구 소식

음성으로 만나는 중랑구소식
시각장애인을 위한 음성변환출력 코드(보이스아이)입니다



429호 2012. 5. 25(금)

06

발행 중랑구 | 편집 기획홍보과 | 인터넷 www.jungrang.seoul.kr | 주소 131-701 서울특별시 중랑구 봉화산로 179(신내동 662)

동영상 다시 보기
중랑구인터넷방송(JBN) '이달의 브리핑'



삶의 질 UP 행복 UP

살기 좋은 도시 중랑구입니다

서울시민들의 주민 생활 만족도를 조사한 결과 중랑구민의 만족도가 2005년 대비 크게 상승한 것으로 나타났다.

서울시는 서울시민 45,605명, 거주외국인 2,500명, 사업체 5,500개를 대상으로 지난해 한 해 동안 서울시민이 느끼는 삶의 질, 계층 구조 및 시민의식, 사회적 신뢰 및 공동체 의식, 주요 생활상 등 전반적인 사회상을 파악한 조사결과를 16일 발표했다.

조사평가는 주거환경, 교육환경, 교통환경, 행복지수 등 4개 항목에 걸쳐 실시되었으며, 행복지수의 경우 자신의 건강상태, 재정상태, 주위 친지 친구와의 관계, 가정생활, 사회생활 등 5개 지표를 합산해 평가하였다.

발표에 의하면 중랑구는 2005년 대비 주거환경만족도가 서울시 25위(4.21)에서 19위로(5.79), 교육환경만족도는 서울시 25위(3.79)에서 9위로(5.39)로, 교통환경만족도는 서울시 25위(5.08)에서 19위로(6.12)로 각각 상승하였으며, 행복지수는 서울시 11위(6.37)에서 12위(6.67)로 조사됐으나 구별 차이가 크지 않은 것으로 나타났다.

조사결과를 종합한 결과 중랑구는 주거, 교육, 교통, 행복지수 등 거의 모든 분야에서 중랑구민의 삶의 질이 점차 향상되어 구민들의 생활 만족도가 크게 상승하고 있는 것으로 나타났다.

자료제공 : 서울시 정보기획단
조사기관 : (주)월드리서치 / (주)미디어리서치



지면안내 >> 2-5면 | 구정마당 6면 | 의정마당 7면 | 건강마당 8-9면 | 동네마당 10면 | 주민마당 11면 | 정보마당 12면 | 문화마당

04

대형마트 및 준대규모 점포
영업규제 시행



05

금란교회 신축주차장
구민에게 개방



07

2012년도
건강검진 실시 안내



12

서울시립교향악단과
함께하는 우리동네 음악회

백만송이 장미와 함께하는 중랑천 장미문화콘서트 개최

기간 : 2012. 6. 7(목)~6. 9(토) | 장소 : 중랑천 둔치 중화체육공원

동영상 다시 보기
중랑구인터넷방송(JBN) '이달의 브리핑'



여기저기 피어난 백만송이 장미가 중랑천을 온통 향기로 물들이는 6월!

오는 6월 7일부터 9일까지 중랑천 둔치 중화체육공원에서는 '중랑천 장미문화콘서트'가 개최됩니다. 사계장미, 사계덩굴 장미, 덩굴장미 등形形色색 화려한 자태를 뽐내는 매혹적인 장미도 감상하고 다양한 문화행사도 즐기세요.

문화체육과 ☎ 2094-1820

첫째날

제7회 서울시 좋은 영화 감상회



일시 : 2012. 6. 7(목)
19:30~21:00(1시간 30분)

영화제목 : "장화신은 고양이"

내용 : 최근 인기를 끌고 있는 온 가족이 함께 감상할 수 있는 영화로 프랑스 동화를 영화화한 애니메이션

주관 : 서울특별시청 문화산업과

둘째날

묵2동주민센터 주민자치프로그램 작품발표회 및 6월 금요음악회

제1부 - 묵2동주민센터 주민자치프로그램 작품발표회



일시 : 2012. 6. 8(금)
17:00~19:00(2시간)

내용 : 묵2동자치회관 프로그램 수강생들의 그동안 갈고닦은 실력을 뽐내는 발표회 (민요 · 판소리, 에어로빅, 스포츠댄스, 발리댄스, 무용 · 사물놀이 공연 등)

주관 : 묵2동 주민자치위원회

셋째날

쇼 3시봉과 함께하는 C&M 공개방송



일시 : 2012. 6. 9(토)
19:30~21:30(2시간)

내용 : 1부 / 중랑구립태권도 시범단 공연
2부 / C&M 쇼 3시봉 공개방송

출연자 : 오승근(장미꽃 한 송이), 사월과 오월(장미), 금잔디(일편단심) 등

주관 : (주)C&M(중랑케이블TV ch4)



제2부 - 장미와 함께 피는 6월 금요음악회 (인디밴드 콘서트)

일시 : 2012. 6. 8(금) 19:00~21:30(2시간 30분)

내용 : 신나는 인디밴드, 흥겨운 페루잉카음악, 세련된 현대국악 퍼포먼스가 장미와 함께 어우러져 금요일 밤의 흥을 돋음

출연자 : 이종원 - 7080(통기타), 인디밴드 퍼니콜렉션 - 혼성5인조 그룹, 현대타악그룹 스토리텔러 - 여성3인조 그룹, 링컨대안학교 아프리카공연단 - 12인조 그룹, 잉카엠파이어 - 페루출신 외국인타악 그룹, 전지연 - 현대국악 퍼포먼스

주관 : 중랑구청 문화체육과





빈틈없는
여름철 수해방지

풍수해 대비 지금부터 하세요

해마다 여름철이면 지구온난화로 인한 이상기후로 인해 국지성 호우, 태풍 등 대규모 자연재난이 빈번히 발생하고 있습니다. 구에서는 침수취약가구 공무원 돌봄 서비스, 하수관로의 개량 및 신설, 빗물 펌프장 및 수문의 정비점검 등 각종대책을 마련중이나 재난 예방은 구민 여러분의 적극적인 협조가 필요합니다. 우리 모두가 사전에 완벽한 준비를 한다면 재해없고 안전한 중랑구가 될 수 있습니다.



지하주택 침수 방지는 이렇게

- 지하실 입구, 저지대 창문 등 침수가 우려되는 곳에는 모래주머니와 차수판을 설치하세요.
- 하수도 역류로 침수우려가 있는 저지대 주택이나 상가는 역류방지기 및 차수판을 설치하세요.
- 기존에 설치되어 있는 역류방지기 및 자동펌프는 작동유무를 꼭 시험가동 해보세요. ※ 동주민센터에서 수중펌프 상시 대여 가능

침수방지시설(역류방지기 및 차수판) 무료 설치

대상 : 저지대 지하주택, 소상공인 건축물

소상공인건축물 : 소기업 중 광업, 제조업, 건설업 및 운수업 중 상시근로자 10인 미만의 사업장 또는 광업, 제조업, 건설업 및 운수업 외의 상시근로자 5인 미만 사업장이 있는 건축물

지원시설 : ▶ 지하주택 : 싱크대, 화장실 등 옥내 역지변 및 지하출입구와 창문에 차수판 설치

▶ 소상공인 건축물 : 지하출입구에 차수판 설치

설치방법 : 구청에서 일괄 시공 ※설치 후 관리는 건물주

신청장소 : 관할 동주민센터

치수방재과 ☎ 2094-2743



풍수해 보험으로 피해를 줄이세요

풍수해보험이란? 보험료의 일부를(55~62%) 국가와 지자체에서 지원함으로써 개인은 저렴한 보험료로 다양한 자연재해(태풍, 홍수, 호우, 해일, 강풍, 풍랑, 대설)에 대비할 수 있는 선진국형 재난관리제도입니다.

대상 : 주택(단독,공동), 온실(비닐하우스 포함)

본인부담 보험료 : 약 10만원(단독주택 30평 기준)

침수보상금 : 최소 120만원으로 상향

보험기간 및 납부방법 : 1년간(2~3년도 가능) / 1회 일시납

취급보험사 : 현대해상(1588-5656), 삼성화재(1588-5114), 동부화재(1588-0100)

치수방재과 ☎ 2094-2754



내집 주변을 미리 챙기세요

내집 주위 도로에 설치된 빗물받이에 덮어놓은 고무판, 장판 등은 미리 제거하세요. 또한 평소 담배꽂이나 쓰레기를 빗물받이에 넣어 놓으면 하수구가 막힐 염려가 있으며 하수구 입구에 나뭇잎 등 이물질이 쌓이지 않도록 치워주세요.

- 집 주변 담장, 축대, 절개지 등 위험한 곳은 없는지 살펴 미리 고치거나 구청 또는 동주민센터에 신고하세요.
- 간판과 같은 부착물이 떨어지지 않도록 정비하고 바람에 날릴 수 있는 물건(옥상의 물탱크 등)은 단단히 묶어 두거나 미리 치웁니다.

재해 피해 발생시 신고하세요

- 구청 치수방재과(☎ 2094-2730~3), 중랑구 재난안전대책본부 상황실(☎ 2094-2882~6), 구청 당직실(☎ 2094-2094) / 배수불량 : 치수방재과(☎ 2094-2730~3) / 도로침하 : 도로과(☎ 2094-2680~3) / 상수도누수 : 동부수도사업소(☎ 3146-2600) / 에스큐(☎ 1544-3131)



간추린소식

2012.1.1 기준 개별공시지가 이의신청 접수

결정·공시일 : 2012. 5. 31.
대상토지 : 면목동 1-2 외 39,819필지
접수기간 : 2012. 5. 31~6. 29(30일간)
신청방법 : 구청 부동산정보과(동주민센터) 또는 구청 홈페이지에 비치·게재된 이의신청서를 작성하여 제출

감정평가사 상담제 운영

운영기간 : 2012. 5. 31~6. 29(목 14:00~17:00)
상담장소 : 부동산정보과(구청 1층)
상담방법 : 방문 또는 유선 상담 ※예약가능
부동산정보과 ☎ 2094-1503~5

2012년도 주택가격 확인하세요

금년 개별주택(단독·다가구 등) 가격은 2012년도 지방세(재산세·취득세) 및 국세(종합부동산세·양도세·상속세·증여세)의 부과기준으로 활용될 예정이오니 개별주택가격에 불합리한 점이 있을 경우 이의신청서를 작성하여 제출하시면 재조사 후 통지해 드립니다.

가격 확인 : 구청 홈페이지, 세무1과, 동주민센터
※ 공동주택 가격도 확인 가능
이의신청기간 : 2012. 4. 30~5. 29
이의신청서 제출 : 세무1과
세무1과 ☎ 2094-1351~54

부당한 하도급계약 신고하세요

부당한 하도급계약 신고하시면 해결해 드립니다.
신고대상 : 하도급계약 후 임금체불, 장비·자재대 등 미지급
신고방법 : 구청 방문, 전화, 구청 홈페이지 사이버민원실의 신고센터 「하도급부조리신고」
감사담당관 ☎ 2094-0223

자동차 배출가스 공회전 단속 실시

대상 : 공회전 제한구역내에서 제한시간을 초과하여 공회전하는 차량
※ 제한조건 : 기온(5℃이상~25℃미만),
시간(경유차 5분, 휘발유·가스차 3분)

기간 : 연중 상시
장소 : 중랑구 소재 공회전 제한구역 내
위반시 조치 : 건당 5만원의 과태료 부과

제한구역내에 공회전 신고해 주세요!

발견일시, 장소, 차량번호, 차종 등을 전화, 팩스, 우편엽서 등을 이용하여 신고
(전화 : 국번없이 120, 128, 2094-2448, 팩스 : 2094-2419)
맑은환경과 ☎ 2094-2448

중랑구 면목고기숙사 '연학재' 개관



서울지역 자율형 공립고 중 최초로 기숙사를 준공한 면목고 기숙사 '연학재'의 개관식이 지난 4월 26일 열렸다.

기숙사 명칭인 '연학재'는 '학문을 연구하고 탐구하는 곳'이라는 의미로 학생, 학부모 등을 대상으로 이름을 공모하였다.

총 공사비 96억 원(구비 40억 원, 교육청 36억 원, 국비 20억 원)을 들여 최신식으로 꾸며진

기숙사는 지하 1층, 지상 5층 연면적 5017㎡ 규모로 1층은 사감실, 양호실, 2층부터 5층까지는 자습실과 컴퓨터실, 공동세면장 등이 갖춰져 있는 4인용 63실로 구성돼 총 250명의 학생을 수용할 수 있다.

구 관계자는 "대도시 지역 최초로 건립된 면목고 기숙사가 지역간 교육격차의 해소는 물론 공부하고 싶은 우수한 학생들이 마음 놓고 학업에 정진할 수 있는 시설이 되길 바란다"고 밝혔다.

교육지원과 ☎ 2094-1903

중랑구, 「2012 서울시민생활체육대회」 5년연속 종합우승!



서울시 25개 자치구의 생활체육 기량을 겨루는 「2012 서울시민생활체육대회」가 지난 4월 22일부터 5월 13일까지 서울목동운동장과 서울시 각 지역에서 종목별로 열렸다.

우리구에서는 22개 종목에 600여 명(응원단 포함)이 참가하였고 농구, 자전거, 족구, 탁구, 태권도, 배구에서는 우승을, 국학기공, 무지개줄다리기에서는 준우승을, 낚시와 등산에서는 3위를 기록하는 등 전 종목에서 우수한 성적을 거두어 5년 연속 종합우승을 달성하는 쾌거를 이루었다.

우리구는 이번 「2012 서울시민생활체육대회」 5연패를 통해 구의 위상을 높이고, 중랑구가 생활체육의 메카로서 자리매김하는 계기를 마련하였다.

문화체육과 ☎ 2094-1852

대형마트 및 준대규모점포 영업규제 시행

전통시장과 골목상권 보호 및 대형마트와 준대규모점포 종사자의 건강권 확보를 위하여 대규모점포 등에 대한 영업시간 제한과 의무휴업일을 아래와 같이 시행합니다.

대상 : 총 11개소(아래표 참조)

시행일 : 2012. 5. 14(월)부터

규제내용

- 영업시간 제한 : 오전 0시~오전 8시까지(5월 15일부터)
- 의무휴업일 지정 : 매월 두 번째, 네 번째 일요일(5월 27일부터)

동영상 다시 보기
중랑구인터넷방송(JBN) '이달의 브리핑'



유형	점포명	소재지	전화번호
대형마트	홈플러스 면목점	면목5동 168-2	437-2080
대형마트	홈플러스 신내점	신내2동 645	2024-8124
대형마트	(주)이마트 상봉점	망우본동 506-1	490-1234
대형마트	(주)이마트 목동점	목1동 170-1	2083-1052
대형마트	코스트코홈세일 상봉점	상봉2동 81	439-1144
준대규모점포	홈플러스(주)익스프레스 면목점	면목3·8동 499-4	493-8559
준대규모점포	홈플러스(주)익스프레스 태능점	중화2동 314-1	491-8546
준대규모점포	홈플러스(주)익스프레스 망우점	망우3동 410-1	434-8546
준대규모점포	롯데쇼핑(주)롯데슈퍼 상봉점	상봉2동 129-9	434-5602
준대규모점포	롯데쇼핑(주)롯데슈퍼 목동점	목2동 244-149	972-5601
준대규모점포	(주)에브리데이리테일 면목동점	면목7동 650	432-3100

지역경제과 ☎ 2094-1301~3

서울의료원, 의료취약계층 자궁경부암 무료 예방접종



구는 관내 서울의료원과 연계하여 의료취약계층을 대상으로 오는 6월부터 자궁경부암 예방접종을 실시한다.

자궁경부암은 여성암 사망률 2위인 암으로 사전에 3회에 걸친 예방접종을 완료할 경우 94%정도 예방할 수 있으며 접종 최적 연령은 15~17세이다. 이에 구에서는 관내 국민기초생활수급권자 여중생 213명을 대상으로 서울의료원에서 오는 6월, 8월, 12월에 걸쳐 예방접종을 실시한다.

구는 값비싼 예방접종비로 인한 의료취약계층의 경제적 부담을 줄이고 자궁경부암을 사전에 차단함으로써 구민모두가 건강하게 생활할 수 있도록 앞으로도 노력할 계획이다.

보건지도과 ☎ 2094-0825,0836

동영상 다시 보기
중랑구인터넷방송(JBN) '이달의 브리핑'

금란교회 신축주차장 구민에게 개방

금란교회가 맞은편 버스차고지에 주차장을 건립하고 우리구에 주차장 운영·관리를 위탁함으로써 망우동 지역주민의 주차난 해소에 크게 기여하고 있다.

금란주차장은 지난해 11월 금란교회와 중랑구청간 주차장 운영·관리에 대한 협약을 체결한 이후 6개월 만에 완공된 것으로 총 3층 건물로 208대의 주차면을 갖추고 있다. 주차장은 중랑구시설관리공단에서 직영으로 운영하며, 3층 96면은 인근 주택가 주민들을 위해 거주자우선주차제로 운영하고, 1~2층 112면은 수요일과 일요일을 제외하고는 주민들에게 시간제 주차로 개방한다.

금란주차장은 서울시 최초로 구청과 교회가 협력하여 대형주차장을 확보한 사례로 타지역의 주차장 해소 방안으로 각광을 받을 것으로 보인다.

주차장이용을 원하는 구민은 오는 5월 31일까지 중랑구시설관리공단 홈페이지 또는 전화(438-9145)로도 신청가능하다.

교통지도과 ☎ 2094-2635



이제 CCTV 설치 안내판을 꼭 부착해야 합니다

CCTV 운영에 관한 「개인정보보호법」이 본격 시행됨에 따라 CCTV를 설치하여 사용하는 운영자는 안내판 설치에 주의를 기울여야 한다.

공공기관은 물론이고 일반 식당, 매장, 중소기업 등 CCTV를 운영하는 모든 곳은 CCTV 안내판을 의무적으로 부착하도록 되어 있다. 안내판에는 CCTV의 설치목적, 설치장소, 촬영범위, 촬영시간, 관리책임자 및 연락처를 꼭 기재해야 하며 안내판은 알아보기 쉬운 장소에 부착해야 한다. 이를 위반할 경우 최고 1천만원 이하의 과태료가 부과될 수 있다.

CCTV 설치 및 운영에 관한 기타 궁금한 사항은 행정안전부 개인정보보호 종합지원포털(www.privacy.go.kr)이나 개인정보 상담전화(국번없이 118)로 문의하면 된다.

CCTV 녹화중	
설치목적	
설치장소	
촬영범위	
촬영시간	
관리책임	(- -)

여름철 음식물 쓰레기, 꼭 물기 제거 후 배출해 주세요!

여름철에는 채소나 과일류의 소비가 많아져 음식물쓰레기의 양이 증가하며 쉽게 부패해 악취 및 해충 발생이 급증합니다. 각 가정에서는 음식물쓰레기 배출시 반드시 물기를 제거하여 음식물전용봉투에 넣은 후 전용용기(길고양이 훼손방지 위함)에 담아 주세요. 또한 생활쓰레기와 혼합 배출하면 수거하지 않습니다.

청소행정과 ☎ 2094-1933

음식물쓰레기 배출 시 물기를 완전히 제거해 주세요. ☎ 2013년부터 음폐수 해양배출 전면금지! 음식물쓰레기 배출량에 따라 수수료가 달라집니다. ☎ 2013년부터 음식물쓰레기 종량제 전면실시!

간추린소식

2012년 제2차 중소기업 육성자금 및 영세소상공인 신용보증부 융자 지원 안내

중소기업육성자금 융자지원

지원규모 : 20억원

(1개업체당 3억원 이내)

융자대상 : 중랑구 관할구역 내에 소재한 중소기업자로서 사업자등록증을 소지한 제조업, 지식서비스산업, 광업, 건설업, 운수업 영위자(3개월 이상 계속 사업 영위업체)

자금종류 : 시설 및 운전자금

융자조건 : 대출금리 3%, 2년 거치 3년 균등분할 상환 (부동산 담보 또는 신용보증서 제출)

신청기간 : 2012. 5. 21~6. 8(3주간)

영세소상공인 신용보증부 융자지원

지원규모 : 10억원

(1개업체당 3천만원 이내)

융자대상 : 중랑구 관할구역내에 소재한 소기업·소상공인으로 사업자등록증을 소지한 영세 사업자(3개월 이상 계속 사업 영위업체)

자금종류 : 시설 및 운전자금

융자조건 : 대출금리 5% 내외(변동금리, 1년 거치 2, 3, 4년 균등분할 상환) ※ 신용보증료 연 1%

신청기간 : 2012. 5. 21~자금 소진 시까지

지역경제과 ☎ 2094-1273

5월은 지방소득세 종합소득세분 신고·납부의 달

대상 : 2011년 귀속 종합소득세 납세의무가 있는 자

기간 : 2012. 5. 1~5. 31

납세지 : 2011귀속 종합소득세 확정신고 당시 주소지 관할 구청
납부방법 : 수기납부, OCR고지서, 인터넷납부(http://etax.seoul.go.kr)

납부장소 : 서울시 소재 금융기관(서울시 이외의 지역은 우체국만)
세무2과 ☎ 2094-1403

2012년 계량기 정기검사 실시

기간 : 2012. 6. 4~7. 6(10:00~15:30)

대상 : 상거래 및 증명용 계량기

※ 판수동저울, 접시저울 및 판지저울, 전기식저울, 이동식축중기, 눈새김탱크(유류거래용)

검사장소 : 관할 동주민센터

동명	검사일	동명	검사일
면목본동	6. 4	중화1동	6. 15
면목2동	6. 5	중화2동	6. 18
면목3·8동	6. 7	목1동	6. 19
면목4동	6. 8	목2동	6. 20
면목5동	6. 11	망우본동	6. 21
면목7동	6. 12	망우3동	6. 22
상봉1동	6. 13	신내1동	6. 25
상봉2동	6. 14	신내2동	6. 26

※ 소재장소 검사(전통시장 등)는 동별순회검사 이후 실시
(6. 28~7. 6)

지역경제과 ☎ 2094-1285

제177회 임시회 폐회



◀ 김근중부의장
회의주재

중랑구의회 제177회
임시회가 4월 24일 개
회되어 상정된 안건을

모두 처리하고 30일 제2차 본회의를 끝으로 7일간의 회기를 모두 마쳤다.
이번 임시회는 4월 24일 열린 제1차 본회의를 시작으로 25일부터 27일까지
3일간 각 상임위원회별로 일반안건을 심사하였으며, 마지막 날인 4월 30일
제2차 본회의에서는 구정에 대한 구민들의 관심사항과 주요 현안에 대한
질문과 함께 ▶유통기업상생발전 및 전통상업보존구역 지정 등에 관한 조
례 일부개정조례안 ▶중소기업육성기금 설치 및 운용 조례 일부개정조례
안 ▶수수료 징수 조례 일부개정조례안 ▶구립 체육시설 설치 및 운영에
관한 조례 일부개정조례안 ▶체육진흥협회의 조직운영에 관한 조례 폐지
조례안 ▶국민건강증진법위반과태료부과징수조례 폐지조례안 등 조례안
과 ▶2012년 행정사무감사계획서 승인의 건 ▶목동 237-45일대 목 제4주
택재건축정비사업 정비계획 수립 및 정비구역 지정을 위한 구의회 의견 청
취의 건 ▶중화제1구역 주택재건축정비사업 정비계획 수립 및
정비구역 지정을 위한 구의회 의견 청취의 건 등을 처
리하고 임시회를 폐회하였다.

“북한의 장거리 미사일 발사 행위 규탄” 결의안 채택

홍성욱 의원 발의... 만장일치 채택



홍성욱의원
(면목본동, 면목2동,
면목5동, 상봉2동)

중랑구의회는 4월 24일 열린 제177회 임
시회 제1차 본회의에서 북한의 장거리
미사일 발사행위 규탄 결의안을 만장일
치로 채택했다.

홍성욱 의원은 제안 설명을 통해 “북한
의 미사일 발사는 탄도 형태의 어떠한 발
사도 금지한 유엔안보리 결의를 무시한
행위이며, 한반도의 긴장을 고조시키고

동북아의 평화와 안정을 위협하는 중대한 도발”이라며, “북한
은 더 이상 한반도와 동북아의 평화와 안전을 저해하는 도발
적 행위를 하지 말 것과 동시에 안보리 결의를 전면 준수해 나
가기를 촉구하기 위해 결의안을 발의하게 되었다”고 밝혔다.
규탄 결의안은 ▶북한이 발사한 장거리 미사일은 한반도를 포
함한 동북아시아의 안보와 국제평화질서를 파괴하고 우리 국민
의 생명과 안전을 위협하는 도발행위로서 이를 강력히 규탄하
며 ▶북한이 탄도미사일 기술을 이용한 어떠한 추가적인 발사
도 진행하지 말 것과 탄도미사일 관련 모든 활동을 중단함으로
써 안보리 결의 1718호와 1874호를 준수할 것을 요구하고 있다.
또한 ▶정부는 북한의 장거리 미사일 발사에 대하여 국제사회
와 긴밀히 공조하여 보다 강력한 대북 제재방안을 마련하고
확고한 군사 대비태세를 갖출 것을 촉구하고 ▶북한은 한반도
에 긴장을 고조시키고 남북관계를 경색시키는 대량 살상무기
및 동 무기의 장거리 운반수단 개발 행위를 즉각 중단하고 남
북한 상호협력 증진과 평화질서 구축에 적극적으로 참여할 것
을 강력히 요구하고 있다.

제177회 임시회 구정질문



최성식 의원
(망우본동, 신내동)

**망우본동 복합청사 신축공사의 지연 이유와 향후
공사 추진계획은?**

Q (최성식 의원) 구청에서는 지난 2008년부터 망우
본동 340-17번지 일대에 지하2층, 지상5층 규모로
주민센터, 자치회관, 평생학습관 등을 갖춘 망우본
동 복합청사 건립을 추진하고 있다. 그러나 현재 건
물 철거는 끝났지만 더 이상의 공사는 진행하지 않고 있다. 공사가 늦어
지면 공사비가 증가하여 주민 부담이 늘어날 뿐만 아니라 신청사 건립을
바라는 지역 주민들의 기대를 저버리는 신뢰받지 못한 행정이 된다. 지난
2월에 건물 철거를 마쳤음에도 아직까지 터파기 공사가 진행되지 못한
이유는 무엇인지? 또 언제쯤 공사를 재개하여 완공할 것인지?

A (행정국장) 망우본동 복합청사 신축은 예정부지에 대한 토지 및 건물
보상을 끝내고 지난 2월 사업부지 내 건물 6개동에 대한 철거를 완료했
다. 동 청사 신축에 따른 구비 재정 부담을 줄이기 위해 문화체육관광부
에서 추진 중인 국민체력증진 시설조성 시범사업을 우리 구에 유치하기
위해 2012. 3. 22일 사업계획서를 서울시에 제출하였다. 금년 5월 사업유
치가 확정되면 약 19억 원의 국비를 지원받게 된다. 1개 층 증축(85평)에

다른 추가 공사 예정비가 약 8억 원으로 약 11억 원의 구비 절감 효과가 기
대된다. 망우본동 복합청사 신축공사는 국민체력증진 시설조성 시범사업
이 확정되면 즉시 설계 변경한 후 착공하여 2014년 5월 준공할 예정이다.

망우동 저류조 공원내 게이트볼장 차광막 설치에 대한 계획은 있는지?

Q (최성식 의원) 현재 망우동 저류조 공원에는 2면의 게이트볼장이 설
치되어 매일 30여명의 어르신들이 체력을 단련하고 여가를 즐기고 있다.
그러나 햇빛이 강한 날에는 운동하시는 어르신들이 자외선에 노출되는
등 많은 불편함이 있다. 어르신들이 쾌적하고 안락하게 운동하실 수 있
도록 게이트볼장에 차광막 설치가 필요하다고 보는데, 이에 대한 구의
견해는?

A (행정국장) 게이트볼장은 각종 행사개최 및 많은 체육인들과 주민들
이 사용하고 있는 망우저류조공원내 설치되어 있다. 이에 따라 게이트볼
장 내에 차광막을 설치할 경우 도시경관 등 공원을 훼손할 우려가 있으
며, 더욱이 서울시 지침에 공원 내 운동시설 주변에 차광막이나 공작물
설치 등을 금지하고 있어 게이트볼장 내에서의 차광막 설치는 어려운 사
항이다.

일본뇌염 주의보 발령!

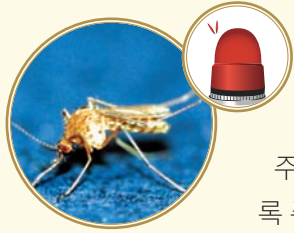

일본뇌염 매개모기인
작은빨간집모기 암컷

질병관리본부에서는 일본뇌염 매개모기인 ‘작은빨간집모기’가 올해 첫 번째로 확인됨에 따라 지난 4월 전국에 일본뇌염 주의보를 발령하였습니다.

주민 여러분께서는 가정이나 야외활동 시 모기에 물리지 않도록 주의하고 특히 일본뇌염 예방접종 대상이 되는 생후 12개월 ~ 만 12세 아동은 표준 일정에 맞추어 예방접종 받을 것을 권고합니다.(총 5회 접종)

일본뇌염이란 ?

일본뇌염 바이러스에 의해 급성으로 신경계 증상을 일으키는 감염병으로, 뇌염이 발생하면 사망률이 높고 회복되더라도 신경계 합병증 발생 비율이 높은 질병입니다.

6살에 영구(9)치가 올라와요~ 치아의 날 행사

일시·대상 : 2012. 6. 9(토) 10:00~14:00 / 중랑구민

장소 : 봉수대공원 입구(중랑구청 뒤)

내용 : 불소도포(무료), 구강상담(10:00~12:00), 포토존 ‘사진찍기’, 구강에 관한 퀴즈, ‘자기미만 정확하게 알기’(체지방측정, 영양상담)

의약과 ☎ 2094-0137



대사증후군 예방 운동교실 운영

대사증후군이란?

심근경색이나 뇌졸중과 같은 심뇌혈관계 질환의 위험요인인 비만(특히 복부 비만), 고혈당, 고혈압, 이상지질혈증 등이 한사람에게 동시에 발병하는 것



대상 : 대사증후군 및 만성질환 관리에 관심 있는 지역주민
모집인원·장소 : 50명(선착순) / 중랑구청 2층 대회의실
운영기간 : 2012. 6. 5~8. 7(화 14:00~15:00)

내용 : 유산소 운동 및 근력강화운동

신청방법 : 전화 및 방문접수

대사증후군관리센터 ☎ 2094-0849

최근 계절과 관계없이 발생하는 식중독! 이렇게 실천하세요!

손씻기 : 손은 비누를 사용하여 흐르는 물로 20초 이상 골고루 씻기

익혀먹기 : 음식은 온도가 74℃, 2분 이상 조리하여 속까지 충분히 익혀 먹기.

끓여먹기 : 물은 반드시 끓여서 마시기.



마약류 투약자 특별 자수 기간 운영

기간 : 2012. 6. 30까지

방법 : 서울중앙지방검찰청에 출석 또는 전화(☎ 1301,127) 서울중앙지방검찰청 마약수사과(☎ 530-4925) 각 경찰서(☎ 112)

식품진흥기금 융자 안내

융자규모 : 3억원

융자대상 및 조건

구분	금리	융 자 조 건	
		한도액	상환기간
시설개선 자금	일반·휴게 제과점·위탁급식영업	2% 1억원 (총 소요액의 80% 이내)	1년 거치 3년 균등분할
	식품접객업소 화장실	1% 2천만원 (총 소요액의 80% 이내)	1년 거치 2년 균등분할
	어린이보호식품 우수판매업소	1% 3천만원 (총 소요액의 80% 이내)	3년 거치 5년 균등분할
육성자금	모범음식점	2% 5천만원	1년 거치 2년 균등분할

신청기간 : 자금 소진 시까지

신청방법 : 본인 직접 방문

신청서류 : 융자신청서, 사업계획서(시설개선자금의 경우 견적서와 시설개선 전 현장사진 첨부), 사업이행확약서, 영업신고증 및 사업자등록증 사본(※단, 신청자는 융자 취급은행의 담보능력심사를 거침)

보건위생과 ☎ 2094-0775

여성건강관리를 위한 건강리더 양성교육 안내

중·장년기 여성 건강관리를 위한 건강리더 양성교육을 통해 지역사회 역량강화 및 건강증진을 함께 도모하고자 합니다.

대상 : 관내 중년기 여성

교육일정 및 장소

교육일정	기초과정 중·장년기 여성건강관리	강 사	교육장소
5. 30(수) 14:00~16:00	골다공증 예방 및 관리	조 숙 - 서울의료원 산부인과 과장	4층 보건교육실
6. 5(화) 10:00~12:00	여성암 예방 및 관리	임형수 - 장스여성병원 산부인과 과장	4층 기획상황실
6. 12(화) 10:00~12:00	요실금 예방 및 관리	권 혁 - 동부제일병원 산부인과 과장	
교육일정	심화과정 유방암 예방·관리 전문과정	강 사	교육장소
6. 19(화) 10:00~12:00	유방암 이론	조 숙 - 서울의료원 산부인과 과장	4층 보건교육실
6. 26(화) 10:00~12:00	유방암 자가진단 방법 및 실습		

신청방법 : 전화 및 방문접수(선착순 70명)

보건지도과 ☎ 2094-0834

2012년도 건강검진 실시 안내

구분	의료급여수급권자 국가건강검진	2012년 생애전환기 건강검진	암검진
대상	만 19세~39세 세대주 및 만 41세~64세 중 2012년 건강검진 대상자(쫓수년도 출생자)	만 40세와 66세 (1972년생,1946년생)	• 의료급여수급권자, • 건강보험가입자 중 - 직장 76,000원 이하 남부자 - 지역 81,000원 이하 남부자
기간	2012 1. 1~12. 31 ※ 연말에는 병원예약이 완료될 수 있으니 11월 이전에 예약하시기 바랍니다.		
검진 기관	지정건강검진의료기관, 보건소(암검진은 안됨) ※ 국가암 조기검진대상자는 검진표, 신분증 지참하여 검진기관에 예약 후 방문		
비용	전액 국가부담(국민건강보험공단 위탁)		
문의 전화	중랑구보건소 건강증진센터(☎ 2094-0916)		• 보건소 (☎ 2094-0923) • 국민건강보험공단 중랑지사 (☎ 2204-8203)



5월 가정의 달 맞아 동네마다 풍성한 행사 개최



상봉2동



목2동



망우3동



상봉2동

GS건설 홀몸노인 어버이날 선물 전달

GS건설 자이사랑나눔봉사단에서는 지난 5월 4일 지속적인 결연을 통해 꾸준히 연락해 온 홀몸노인 10세대를 방문하여 쌀 20kg 10포, 홍삼 및 한우 10세트를 전달하였다.

GS건설은 그동안 상봉2동과 지속적인 관계를 맺고 나눔 활동에 힘써왔으며, 지난해 12월에는 저소득층 200가구에 쌀 10kg 200포를 지원하였다. 또한 2010년 5가정으로 시작한 결연세대가 현재 10가정으로 확대되었으며 방문 시 노인분들의 일상생활에 필요한 물품을 전달하는 등 자원봉사 및 이웃돕기에 모범이 되고 있다.

목2동

목2동 보안지도위원회의 어르신 저녁 대접

목2동 보안지도위원회(위원장 강명식)는 지난

5월 8일 관내 저소득 어르신 50여 분을 모시고 저녁 식사를 대접하였다.

이날 행사는 가족과 떨어져 외롭게 지내는 어르신들께 따뜻한 저녁을 대접함으로써 지역사회 의 봉사과 사랑을 실천하는 뜻깊은 자리가 되었다.

또한 보안지도위원회에서는 저소득 어르신 한 분 한분께 무료 이미용 쿠폰 3장씩을 제공함으로써 언제든지 필요할 때 이미용서비스를 이용할 수 있도록 하고 있다.

망우3동

망우3동 민방위협의회 경로호친을 모소 실천

망우3동 민방위협의회(위원장 윤창섭)에서는 지난 5월 8일 어버이날 관내 학수경로당에서 500여분의 어르신들을 초청하여 경로잔치를 개최하였다.

민방위협의회 회원들은 아침 일찍부터 건물

곳곳과 경로당 주변을 직접 청소하였으며 어르신 한분 한분께 카네이션을 달아드리고 맛있는 자장면과 만두, 떡, 과일, 음료수를 대접하였다.

또한 통장친목회와 동주민센터 복지도우미들은 몸이 불편하신 어르신을 도와드리는 등 원만한 행사진행을 적극 지원하였다.

신내2동

사랑의 카네이션 달아드리기

신내2동 주민자치위원회(위원장 남명수)는 지난 5월 7일 관내 구립경로당 2곳(햇님,샛별) 어르신 100여분께 사랑의 카네이션을 달아드렸다.

이날 주민자치위원회에서는 카네이션 100개와 시루떡, 제철과일, 음료 등을 준비하여 어르신들께 감사와 위로의 마음을 전달하였고 경로당과 주변을 깨끗이 청소하였다.

면목2동

전통공예 배워 한국을 좀 더 알고 싶어요



면목2동의 마을기업 「한지랑 칠보랑」(대표 김영자)에서는 지난 4월부터 총 4회에 걸쳐 면목본동에 위치한 다문화지원센터의 다

문화주부 17명을 대상으로

한지와 칠보공예 무료강의를 열었다.

칠보장식 티스폰, 한지카네이션 등을 만들며 신기해하던 다문화주부들은 한국 전통 문화체험을 통해 한국에 대해 배우는 좋은 기회가 되었다.

앞으로도 「한지랑 칠보랑」은 다문화지원센터와 협약을 맺어 일자리 창출로 이어지는 기술전수를 이어나갈 예정이어서 다문화가정 주부들에게는 취미도 생기고 돈도 벌 수 있는 일석이조의 효과를 줄 것으로 예상된다.

중화1동

녹색나눔터 개장

중화1동 자치회관(위원장 최위수)은 지난 4월 30일 중화 생활물품 교환·판매매장인 녹색나눔터 개장식을 개최하였다.

행사는 녹색나눔터 현판 제막식을 시작으로 사랑의 바자회, 먹거리 장터, 농산물직거래 장터 등 다채롭게 진행되었다.

최위수 위원장은 “녹색나눔터 운영수익금은 관내 홀몸어르신, 소년·소녀가장 장학사업 등 지역복지를 위해 쓰일 예정으로 지역주민들의 적극적인 관심과 참여를 바란다”고 당부하였다.



신내2동

“북카페 토요 개방”으로 토요일이 행복해요

신내2동 주민자치위원회(위원장 박노철)는 주5일수업제의 전면시행에 따라 평일에만 운영하던 북카페(신

내2동 자치회관 2층)를 토요일 오전10시부터 오후2시까지 확대운영하고 있다.

이에 주민자치위원들은 어린이들의 건전한 여가활동을 지원하고자 자발적으로 토요 근무조를 편성하여 자원봉사를 하고 있다.

지난 2009년 11월 개관한 신내2동 북카페는 지역주민들의 휴식,독서,소통의 장소로서 특히 방과후 시간에는 앓을 자리가 없을 정도로 이용자가 넘치고 있다.





자치회관 프로그램으로 문화·여가·취미 생활을 즐겨보세요~

자치회관	프로그램	요일	시간	장 소	수강료
면목본동 2094-6000	건강태극권	토	09:30~11:30	문화교실 2층	자체회비
	한국무용 (작품연습반)	수	10:00~13:00	문화교실 2층	자체회비
		목	16:30~18:00		자체회비
면목2동 2094-6040	유화	수	14:00~16:30	사랑방 2층	자체회비
	노래교실	금	10:00~12:00	주민센터 3층	30,000원(3개월)
	칠보공예 (고급)	목	14:00~16:00	주민센터 2층	90,000원(3개월)
	칠보공예 (기초)	수	14:00~16:00		30,000원(3개월)
면목3·8동 2094-6080	어린이칠보공예	토	10:00~11:50	주민센터 2층	30,000원(3개월)
	피부미용	금	14:00~16:00	주민센터 4층	10,000원
	풍물	월	14:30~17:30	주민센터 4층	10,000원
면목4동 2094-6120	패션핸드페인팅	화	10:00~12:00	주민센터 5층	15,000원
	경기·서도민요	월	14:00~16:00	지하 생활체육실	10,000원
	패션페인팅 및 민화	수	16:00~18:00	문화사랑방 2층	10,000원
	중국어 (초급)	월, 목	14:00~16:00	문화사랑방 2층	25,000원
면목7동 2094-6200	일본어 (초급)	수, 금	10:00~12:00	문화사랑방 2층	25,000원
	하모니카교실	화	10:00~12:00	2층	10,000원
	서예교실	화	10:00~12:00	2층	10,000원
	한문교실	수	10:00~12:00	2층	10,000원
	pop손글씨교실	목	10:00~12:00	2층	10,000원
	시조 동아리	목	14:00~16:00	3층	무료
	난타교실	토	10:00~12:00	2층	10,000원
	태권도동아리	월~금 토	22:00~23:00 10:30~12:00	동우체육관	자체회비
상봉1동 2094-6240	자연보호활동	토	09:00~12:00	용마산 및 중랑천	봉사활동 시간인정
	요가	월 수, 금	19:30~20:30	주민센터 3층	15,000원
	노래교실	화	14:00~16:00	주민센터 3층	10,000원
상봉2동 2094-6280	주산식 암산	월	17:00~17:50	주민센터 2층	10,000원
	유리드믹스 (A, B)	수	11:00~12:25	주민센터 2층	20,000원
	주산식암산 (A, B)	목 금	16:30~18:10 16:00~18:20	주민센터 2층	15,000원
중화1동 2094-6320	스트레칭&필라테스	화, 금	10:00~11:30	주민센터 2층	45,000원(3개월)
	시니어웰빙 라인댄스	목	14:40~16:30	주민센터 2층	10,000원
	에어로빅	월~금	09:30~10:30	주민센터 3층	20,000원
	POP 예쁜손글씨	화	14:00~16:00	주민센터 2층	15,000원

자치회관	프로그램	요일	시간	장 소	수강료
중화2동 2094-6360	성인영어	월(중급) 수(초급)	13:30~15:30 10:00~12:00	중화문화복지센터	15,000원 15,000원
	스포츠댄스	월 수, 금	11:00~13:00	주민센터 지하	실비
	신문으로 배우는 NIE 토론·논술	토	10:00~12:00	중화문화복지센터	10,000원
	택견, 검도 교실	토	10:00~11:00	중화택견전수관	10,000원
	노래교실	수	14:00~16:00	회의실 2층	10,000원
목1동 2094-6400	한글서예	화	14:00~17:00	회의실 2층	10,000원
	서각	목	14:00~17:00	회의실 2층	15,000원 문의 010-5254-7590
	노래교실	월	10:30~12:30	강당 3층	10,000원
목2동 2094-6440	댄스스포츠	월, 수	15:30~17:00	강당 3층	10,000원
	발리댄스	월	14:00~15:30	강당 3층	10,000원
	요가교실	화, 목	14:00~15:10	강당 3층	10,000원
망우본동 2094-6480	씨에씨에 어린이중국어교실	토	10:00~11:00 11:00~12:00	주민사랑방 2층	10,000원 (교재비별도)
	어린이 미술반	화	14:30~15:30 15:30~17:00	주민사랑방 2층	15,000원 (재료비포함)
	기타교실 (초급)	목	14:30~16:30	다목적실 2층	10,000원
	기타교실 (중급)	월	14:30~16:30	다목적실 2층	10,000원
	비만클리닉 요가	토	10:00~11:30	주민센터 3층	10,000원
망우3동 2094-6520	리본공예	화	13:00~14:30	주민센터 3층	30,000원(3개월) 재료비별도
	오카리나교실	수	13:00~14:30	주민센터 3층	15,000원
	서예교실	월 수, 금	10:00~12:00	주민센터 3층	15,000원
	노래교실	목	14:30~16:00	주민센터 3층	20,000원
	영어동화	월	15:30~16:20	주민센터 3층	30,000원 (재료비 6,000원)
신내1동 2094-6560	토론논술	화	17:00~18:30	주민센터 2층	54,000원 (교재비 8,000원)
	표현동화	화	16:00~16:50	주민센터 3층	30,000원 (교재비 10,000원)
	노래교실	화	13:30~15:30	주민센터 3층	30,000원
신내2동 2094-6600	단전호흡	월 수, 금	09:00~10:00	대회의실 3층	45,000원(3개월)
	주산암산 2	월, 화	18:00~19:00	북카페	45,000원(3개월)
	동화구연 7세	금	17:00~17:50	북카페	30,000원(3개월)
	오카리나 성인	화	13:00~15:00	대회의실 3층	45,000원(3개월)
	오카리나 어린이	화	15:00~17:00	대회의실 3층	45,000원(3개월)

※ 보다 자세한 프로그램 안내는 자치회관 홈페이지(http://commnew.jungnang.seoul.kr) 또는 해당 동주민센터에 문의해 주시기 바랍니다.

2012 서울시 지역일꾼 이끄는 내기사업
지역일자리복지행정실무자 양성과정
교육생모집

교육대상

초대졸이상의 서울시 거주여성

교육일정

6. 20(수)~9. 24(월)
월,수, 금 09:30~13:30

접수기간

5. 14(월)~6. 13(수) / 방문접수

접수방법

제출서류 지참 후 방문접수

수 강 료

10만원(수료 후 취업시 100% 환급)

문의: 02-3399-7632 / 홈페이지 참조

서울사북부여성발전센터

http://bukbu.seoulwomen.or.kr
서울시 노원구 중계2동 501-1

성모마음한의원
- 양한방통합진료 -

서울특별시 중랑구 묵동 239-76 2층
예약 및 상담문의 : (02)972-5011~2

소아청소년 클리닉

ADHD / 틱 / 정서장애
수험생클리닉 / 성장 / 허약아

성인클리닉

화병 / 우울증 / 공황장애
스트레스 / 두통 / 신경통
신경성소화기질환

여성클리닉

비만 / 산후보양 / 부인과질환

찾아오시는 길

지하철 : 7호선 역곡역 6, 7번출구(2분거리)
버스 : 105, 146, 202, 1221, 1224, 1225, 1227

성모마음한의원 (www.sungmon.com)

정신과전문의-한 의사 복수 면허소지자인 이정국 원장과 한방신경정신과전문의
황은영 원장이 협력하여 최적의 양·한방 통합 정신과 치료를 제공하고 있습니다.

요양보호사 상시 채용공고

동거가족요양보호사 월급여 670,000원 지급

(단, 치매어르신 혹은 요양보호사 65세 이상인 경우)

일반 동거가족요양보호사 월급여 450,000원 지급

(1일 1시간, 어르신 필요시 방문요양, 목욕서비스 지원)
※ 본인부담금 15% 납부필수, 단 기초수급자 제외

어르신 등급별 요양보호사 월급여

▶ 3등급케어시 : 월급여 실제 수령액 : 700,000~750,000원
▶ 2등급케어시 : 월급여 실제 수령액 : 800,000~850,000원
▶ 1등급케어시 : 월급여 실제 수령액 : 850,000~900,000원
※ 단, 위 급여는 요양보호사 선생님들의 근무시간, 근무휴무일에
따라 변동될 수 있습니다.

상담문의: 효(孝)네임클로버센터 070-4384-0372

☎ 몸이 불편한 어르신들의
장기요양보험 혜택을 받기 위한 등급판정을 도와드립니다.



어느 날 놀이터에서 발견한 작은 구멍 하나!

늘 있었던 구멍이었는데
오늘은 유난히 눈에 들어와 가까이 가보았어요.
그랬더니 와~ 여기로 보니까
세상이 동글동글! 친구들도 동글동글! 나도 동글동글하게 보일까?
여러분도 동그라미 나라로 놀러오세요.

오봉희(신내동)



주민여러분의 참여를 기다립니다!

주민 여러분의 소중한 사연(글, 만화, 사진 등)을 기다립니다. 채택되신 분께는 3만원 상당의 도서문화상품권을 드립니다.

보내실 곳

우편 131-701 중랑구 신내동 봉화산로 179

중랑구청 기획홍보과 소식지 담당자 앞

메일 wjkim75@korea.kr

팩스 2094-0479 기획홍보과 ☎ 2094-0493

2012 사회조사 실시 협조 안내

기간 : 2012. 5. 23~6. 5(14일간)

대상 : 표본으로 선정된 가구의 만 13세 이상 가구원

※ 면목본동, 면목3·8동, 면목4동, 면목7동, 묵2동,
신내1동, 신내2동, 중화2동 중 일부가구

방법 : 면접조사, 인터넷 조사 병행

부문 : 보건, 교육, 안전, 가족, 환경

답례품 : 1~2인 가구는 10,000원(3인 가구부터는 응답
가구원당 5,000원 추가) 상품권 지급 조사대상
이 학생인 경우는 봉사활동확인서(2시간) 발급
경인지방통계청 사회조사과 ☎ 3438-8674

불법무기류 자진신고기간 안내

기간 : 2012. 5. 1~5. 31(1개월간)

대상 : 소지허가 없이 소지·보관하는 총기류, 폭발물류
등의 무기류(소지허가 취소 포함)

※ 총기류 소지허가자 중 소지허가 미갱신자, 주
소변경 미신고자가 기간 중 자진신고시 행정
처분 면제, 법에 따라 허가갱신 또는 재발급
신고요령 : 가까운 경찰관서나 군부대에 신고, 대리 신고
및 신고 후 현품 제출 가능

특혜 : 출처와 형사·행정 책임을 묻지 않음, 법적 절차에
따라 소지허가 가능

※ 불법무기 소지 적발시 10년 이하 징역 또는
2천만원 이하 벌금

청소년 및 노인 성상담실 운영 안내

인구보건복지협회 청소년상담실	청소년의 성, 성(性)고민, 가까운 곳에 상담전화(02-2634-2003)와 사이버상담실(www.yline.re.kr)이 있습니다.
인구보건복지협회 노인성상담실	아하 옛날이야~ 노년의 성 무엇이든 물어보세요 (02-2639-2828)
상담시간	매주 월~금 10:00~18:00



6월 무료 컴퓨터교실 수강생 모집



교육과정	장소	기간	시간	교육내용
스마트기기활용 인터넷접수	신내동교육장	6. 11~6. 22 (2주간)	10:00~12:00	<ul style="list-style-type: none"> 스마트기기 기본사용법 스마트기기 활용법 어플 설치 및 사용법
한글2007 인터넷접수			13:00~15:00	
			15:30~17:30	<ul style="list-style-type: none"> 글자, 문단모양 표, 그리기 문서꾸미기 등
기초및인터넷 전화, 방문, 인터넷접수	신내동교육장	6. 25~7. 6 (2주간)	10:00~12:00	<ul style="list-style-type: none"> PC의 기본개념 및 조작법 인터넷사용법, 정보 검색 이메일가입 및 활용 등
	중곡초교육장	6. 18~7. 13 (월, 수, 금)	14:00~16:00	
인터넷활용 인터넷접수	신내동교육장	6. 25~7. 6 (2주간)	15:30~17:30	<ul style="list-style-type: none"> 지식검색 인터넷쇼핑 인터넷으로 문자보내기 인터넷뱅킹 등
	면목5동교육장	6. 11~7. 6 (월, 수, 금)	09:30~11:30 13:00~15:00	

※ 스마트기기활용반은 스마트폰이 없어도 됩니다.

전산정보과 ☎ 2094-0550~1(www.jungnang.seoul.kr)

장애인 정보통신보조기기 보급 신청받습니다



신청기간 : 2012. 5. 15~6. 29

지원대상 : 등록 장애인 및 상이등급판정을 받은 국가유공자

지원품목 : 69종(독서확대기, 특수마우스, 영상전화기 등)

지원방식 : 보조기기 가격의 공공지원 80%, 개인부담 20%

※ 기초생활수급자 및 차상위계층 장애인은 개인부담금 50%할인

전산정보과 ☎ 2094-0564~9(www.at4u.or.kr)

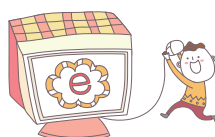

궁금하세요? 그럼 문자하세요

120 다산콜센터 문자서비스

120 다산콜센터는 서울시 관련 민원이나 궁금한 사항을 빠르고 친절하게 전문상
담안내원이 안내·상담하는 서비스입니다. 휴대폰 문자상담 서비스는 휴대폰 문
자메세지로 문의하고 빠른 시간 내 문자로 답변을 제공하는 서비스로 청각장애
인 또는 음성통화가 곤란한 장소에서 편리하게 이용할 수 있습니다.



상담시간 : 365일 24시간

이용방법 : 문자메세지 작성 후 02-120으로 문자전송

이용요금 : 문자 발송 건당 20원 정도 (별도 정보이용료 없음)

매월 넷째주
수요일
“차는 두고
나오세요”

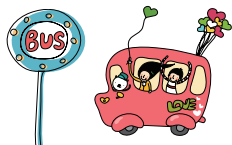

서울시에서는 고유가시대 위기극복을 위한 교통정책 일환으로 매월 넷째주 수요일을 『서울시 대중교통 이용의 날』로 지정하여 운영하고 있습니다.

대중교통 이용(버스타기, 지하철타기, 자전거타기)이라는 우리 모두의 작은 실천으로 맑은 공기, 푸른 환경, 함께 숨쉬는 지구를 만들 수 있습니다.

매월 넷째주 수요일, 주민 여러분의 적극적인 참여 부탁드립니다.

교통행정과 ☎ 2094-2561

오존주의보 발령시 이렇게 대처하세요

- 대중교통을 이용하고 주유소, 도장시설, 세탁소, 공장 등의 가동을 줄입니다.
- 실외활동을 자제해야 합니다. 특히 호흡기 질환자나 노약자, 어린이는 외출을 하지 마세요.
- 여름철 오후 2~5시경 바람이 없고 기온이 높아 일사량이 많은 경우 오존주의보 발령 확률이 높으므로 방송 및 구청 등의 주의보 발령 전파에 귀기울이기 바랍니다.

오존 발령 시 휴대폰 문자서비스(SMS) 해드립니다

☎ 서울시 대기환경정보센터 홈페이지 또는 구청 맑은환경과로 신청하세요.

맑은환경과 ☎ 2094-2445

엄마와 함께하는 자녀행복진로설계에 참여하세요

대상·인원 : 초등3~6학년 자녀를 둔 여성 / 총 15팀(엄마와 아이 1팀)

교육기간 : 매주 토 14:00~17:00

1차 - 2012. 6. 9~9. 1(총13회) / 2차 - 2012. 9. 1~12. 1(총13회)

접수기간·방법 : 마감시까지(선착순) / 서류지참 후 센터 방문, 팩스, 이메일

수강료 : 팀당 3만원(자녀 1명 추가 시 48,000원 추가)

교육내용 : 진로찾기활동, 자기주도학습, 진로결정과 준비, 푸드심리테라피를 통한 자녀소통

※ 교육 중 청소년 진로유형검사 / 자기주도학습 능력검사(SEAT) / SDL 학부모

유형검사 / MBTI 성격유형검사를 무료로 지원하며 자녀학습상담 제공

중랑여성인력개발센터(상봉2동 동부시장 입구) ☎ 3409-1947

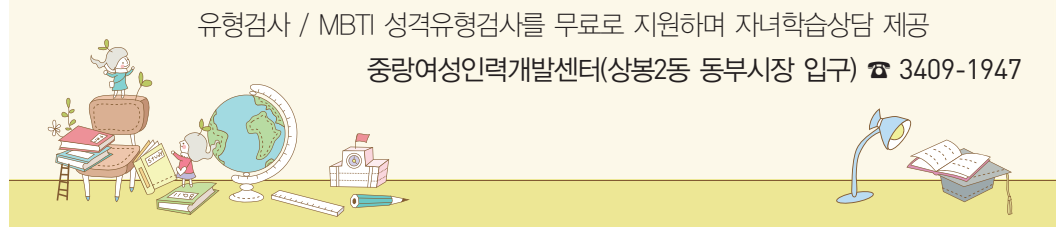

중랑구취업정보센터 일자리정보

사업장명	직종	인원	임금(연봉)	학력(경력)	근무형태·근무시간	직무내용	근무지(채용담당자)
엠플라인	전산 입력사무원	1	117만원	무관	주5일 (09:00~18:00)	매출자료입력, 문서작성, VOC등록등 사무업무	중랑구 상봉동 (511-9744)
(주)한터비전	사무보조	1	120만원	고졸이상 (1년이상)	주5일 (09:00~18:00)	C&M케이블TV 사무보조 (엑셀,파워포인트 능숙)	중랑구 상봉동 (3471-1351)
동은오피스텔	관리소장	1	200만원	고졸이상 (5년이상)	주5일 (09:00~18:00)	11층 빌딩관리 (주택관리사자격증, 문서작성)	동대문구 신설동 (924-7240)
동서울병원	단체급식 조리사	1	110만원	무관	주6일 (06:00~18:00)	병원급식실 조리	동대문구 양산로 (926-9171)
(주)에프 에스이도	일반사무 및 부자재관리	2	연봉 1800만원	고졸이상	토요일주 (09:30~18:30) (09:00~14:00)	부자재 디자인 및 관리, 사무	동대문구 장농동 (3394-5750)
엔에스오케이	무인경비원	2	연봉 2200만원	무관	기타 (19:00~09:00)	순찰차량운전, 긴급출동, 고객관리	동대문구 검교로 (2246-8258)
(주)씨에스에이 코리아	영업관리	1	연봉 1800만원	무관	주5일 (09:00~18:00)	제품납품관련 수·발주업무 및 고객응대	노원구 공릉동 (070-4027-4330)
이루미푸드	배송기사	1	150만원	무관	주5일 (22:00~08:00)	풀무원 식자재 배송	동대문구 장안동 (479-2227)
베베리타 산후조리원	산모도우미	1	연봉 1600만원	고졸이상	기타 (07:00~15:00)	산모와 신생아케어	노원구 상계동 (938-1919)
티랜드상사	택배준비원	1	120만원	무관	주5일 (08:30~18:30)	부품포장 및 택배발송 (1~25kg)	노원구 하계동 (975-0011)

※ 상기 구인사항은 조기 마감될 수 있습니다.

중랑구 취업정보센터 ☎ 2094-1919

주택용 슬레이트 지붕 철거지원

대상 : 주택용 슬레이트 지붕재 건축물

지원규모 : 가구당 제거비 최대 200만원까지, 개량비 최대 300만원까지

우선신청대상

- 경제적 취약계층 소유 및 거주 건물 우선
- 슬레이트 노후도 심한 주택 우선
- 고령자 거주 및 소득 수준이 낮은 자 우선 등

신청서류 : 신청서, 주택소유 증명서류, 경제적 취약가구 입증 자료, 대상가옥 전경 사진

맑은환경과 ☎ 2094-2433

불법사금융 피해신고는 국번없이 1332로!

신고기간 : 2012. 4. 18~5. 31(45일간)

신고대상 : 고금리 수취, 불법채권추심, 대출사기 및 유사수신행위, 불법광고 및 불법대부중개수수료 수취, 보이스피싱, 기타 불법사금융 피해 등

신고자 : 불법사금융 피해자 또는 피해자 가족, 관련 정보 보유자, 불법사금융 관련 업체 종사자(내부고발) 등

신고방법

- 전 화 : 국번없이 ☎ 1332번
※ 경찰청 ☎ 112, 자치단체 ☎ 120 (서울, 경기, 인천, 부산)도 신고 가능
- 인터넷 : 금융감독원 참여마당(www.fss.or.kr), 서민금융 119 (s119.fss.or.kr)
- 방 문 : 금융감독원 본원 및 지원(부산·대구·광주·대전) 지역경제과 ☎ 2094-1285

육군에서는
6·25 무공훈장 및 전사·순직자 유가족을 찾습니다.

국민 여러분의 관심이 절대 필요합니다.

위국헌신의 삶을 사셨던 선배전우들의 고귀한 호국정신을 계승하고 후손들에게 애국심을 함양시키기 위해서, '6·25 무공훈장 찾아주기'와 '6·25 전사·순직자 유가족 찾기' 사업을 추진하고 있습니다.

문의처 : 육군본부 인사처리과 유가족찾기 담당관
· 무공훈장 : 02)505-7333, 042)550-7333
· 전사자 : 02)505-7391-2, 042)550-7391-2

육 군 본 부

2011 아리수품질보고서

수도법 제31조 제1항 규정에 의거 중랑구 아리수 수질검사 결과를 제공합니다.

수질항목	수질기준 (상위기준)	검사 결과	수질항목	수질기준 (상위기준)	검사 결과
탁도	0.5 NTU	0.09	잔류염소	4.0 mg/L	0.12
경도	300 mg/L	81	총트리할로메탄	0.1 mg/L	0.025
과망간산칼륨소비량	10 mg/L	1.4	클로로포름	0.08 mg/L	0.017
수소이온농도	5.8~8.5	7.3	브로모디클로로메탄	0.03 mg/L	0.006
아연	3 mg/L	0.002	디브로모클로로메탄	0.1 mg/L	0.002
염소이온	250 mg/L	12	클로로알라이드레이트	0.03 mg/L	0.0037
중발잔류물	500 mg/L	130	다클로로세테트니트릴	0.09 mg/L	0.0023
질산성질소	10 mg/L	2.6	알로아세테이트	0.1 mg/L	0.013
황산이온	200 mg/L	14	알루미늄	0.2 mg/L	0.07

먹는물 수질기준 58항목 중 18항목이 수질기준 아래로 검출되었고, 40항목이 불검출 되었음

• 잔류염소 : 소독력이 있는 형태로 물 속에 존재하는 염소량 판단
• 탁도(Turbidity) : 물의 맑기가 0.5NTU 이하이면 음용에 적합한 깨끗한 물임
• 수소이온 농도 : 물의 액성을 나타내는 값으로 pH 5.8~8.5이면 안전한 물

※ 아리수품질보고서는 상수도사업본부 홈페이지(http://arisu.seoul.go.kr)에서
보실 수 있으며 원수에서 아리수까지의 수질정보, 아리수 음용 및
절약방법 등 상생화와 관련된 다양한
정보가 있습니다.



서울시립교향악단과 함께하는 우리동네 음악회



일시 : 2012. 6. 1(금) 19:00~(70분 공연)
※ 당일 선착순 입장(200석) 및 인터넷
예약(300석)
장소 : 중랑구민회관 대공연장
내용 : 수준 높은 정통 클래식 및 대중에
게 친숙한 영화음악 연주
공연 : 서울시립교향악단 현악제임버팀
(해설 : 오병권 공연기획 전문위원)

주관 / 주최 : 서울시립교향악단 / 중랑구청
인터넷예약 : 5월 25일 오전 9시부터 문화관광홈페이지(<http://culture.jungnang.seoul.kr>)
공연예약 클릭
※ 5월 금요일음악회는 '우리동네 음악회'로 대체됩니다.

동영상 다시 보기
중랑구인터넷방송(JBN) '이달의 브리핑'



문화체육과 ☎ 2094-1834

무료 민요교실 “나도 명창이다!”

대상 : 관내 초·중학생(선착순 30명)
장소 : 중랑구민회관 1층 생활체육실
접수기간·운영기간 : 연중 수시 / 매주 토 10:00~12:00
강사 : 김옥연(중요무형문화재 제19호 선소리산타령전수자)
내용 : 전통민요 이론과 실습을 통한 우리문화의 우수성 체험
※ 어머니 등 가족과 함께 수강 가능



중랑문화원 ☎ 492-0066

2012년 3분기 중랑문화원 문화학교 수강생 모집

모집기간 : 2012. 6. 1~6. 30 (※선착순)

수강기간 : 2012. 7. 1~9. 21



강좌명	요일	강의시간	수강료(3개월)
풍물 (초·중급)	월	12:00~16:00	60,000원
민요 (중급)	화	13:00~15:00	60,000원
민요 (초급)	수	13:00~15:00	45,000원
한국무용 (초급)	목	12:30~14:30	60,000원
한국무용 (중급)	목	14:30~16:30	75,000원
한문서예월요반	월	14:00~16:00	60,000원
사군자, 문인화, 화조	화	14:00~17:00	60,000원
뎃생	수	12:00~14:00	60,000원
서양화 (유화)	수	14:00~16:30	60,000원
서예목요반	목	14:00~17:00	60,000원
한국화 (산수화)	금	13:00~16:00	60,000원
수채화	수	17:00~19:00	60,000원
손뜨개	월	10:00~12:00	45,000원
플라워디자인	목	10:00~12:00	45,000원
하모니카 고급반	월	09:50~11:20	60,000원
하모니카 초·중급	월	11:30~13:00	60,000원
임 현 가요교실	목	11:00~12:30	30,000원
에어로빅 (A·B반)	월~금	08:40~10:50	90,000원
일본어 (초급)	월	14:00~16:00	60,000원
일본어 (중급)	월	16:00~18:00	90,000원
피부관리(경락)취미, 취업반	화	10:00~12:00	45,000원
Basic 잉글리쉬	화	10:00~12:00	60,000원
여행영어반	화	13:00~15:00	60,000원
왕초보영어	화	15:00~17:00	60,000원
중국어 (초급)	목	13:00~15:00	60,000원
중국어 (중급)	목	15:00~17:00	60,000원
부동산경매 (중급)	수	09:40~11:40	150,000원
부동산경매 (초급)	수	13:00~15:00	150,000원
생활역학	금	14:10~15:40	60,000원
민요 (취미반)	월	19:00~20:30	60,000원
손뜨개	화	19:00~21:00	45,000원
색소폰	화	18:30~20:30	100,000원
서양화 (유화)	화	19:00~21:00	60,000원
서예목요반 (야간)	목	19:00~21:00	60,000원
사교댄스 (초·중급)	수, 금	18:30~20:40	60,000원
특수체육	월, 수	17:00~18:20	60,000원

중랑문화원 ☎ 492-0066

깨끗한 대한민국 정치!

불법 선거비용 신고에서 시작됩니다!

중앙선거관리위원회

신고자 신분은 철저히 보호됩니다. 신고자 최고 5억원 포상금 지급

- 불법 정치자금을 주거나 받는 사례
- 후보자 공천과 관련하여 돈을 주거나 받는 사례
- 자원봉사자 등에게 선거운동대가를 주거나 받는 사례
- 선거와 관련된 돈이나 물품·식사 등을 제공하거나 받는 사례
- 선거비용 수입·지출내역을 허위·축소·과장·누락 신고한 행위
- 불법 선거운동사무소를 설치·운영한 사례 등

신고전화 언제 어디서나 **1390**

정당·후보자의 선거비용 수입·지출내역은 선거관리위원회
사무실이나 인터넷홈페이지 www.nec.go.kr에서 확인할 수 있습니다.
※ 후보자 선거비용 열람 · 사본교부기간 : 2012. 5. 18~8. 20

중랑문화체육관 6월 프로그램 개편 안내

프로그램명	요일 및 시간	대상	회비
주말 K-POP 댄스	토 (13:00~13:50)	어린이	20,000원
키즈크킹	수 (16:00~16:50)	어린이	75,000원 (3개월)
조슈아 통기타 교실	A (수 19:00~19:50) B (수 20:00~20:50)	어린이 성인	90,000원 (3개월)
홈 바리스타 취미반	수 (10:00~11:20)	성인	60,000원 (2개월)

※ 매월 25일 오전 6시부터 선착순 접수, 등록이 저조할 경우 폐강
될 수 있음.

중랑문화체육관 ☎ 436-9200

국비지원 교육생 모집
헤어·피부·네일아트

1인당(자동지원)
200~300만원지원

【대상】
· 실업자·주부
· 비진학청소년

한성미용직업전문학교
02)436-8557

지역주민을 위한 착한 EVENT !!!

OPEN 매월 70세 이상 어르신
선착순 10명 파마 무료
(전화예약자에 한함)

커트 (cut) : 5,000 원
퍼머 (perm) : 15,000 원 ~
염색 (coloring) : 10,000 원 ~
네일아트 케어 : 5,000 원

영업시간 : 월~토 (오전 9시 ~ 오후 8시)
일요일, 공휴일 휴무

성모미용실
070-8656-8877
지하철 상봉역 6번출구 20m

결로방지, 방수

**책임
시공**

결로 겨울철 실내벽에 물이 흐르거나
곰팡이가 생기는 현상
1 한번 시공으로 반영구적이다.
2 겨울철 보온효과를 얻어 연료비 절감
3 주택의 품질향상

방수 1 강한 침투와 접착력으로 방수효과 최대
2 바닥 들뜸 현상이 없어 타 방수보다
내구적이다.
3 창문틀 주변 누수 실리콘처리

미화장식 010-5307-4604