행복한 미래 새로운 중랑

중랑 소식

2019 제512호 5월

중랑천 서울장미공원으로 피크닉가자!

2019 서울장미축제

리틀로즈	메인행사	리틀로즈
5. 17(금) – 23(목)	5. 24(금) – 26(일)	5. 27(월) – 6. 2(일)

기획특집
– 2019 서울장미축제

중랑안테나
– 중랑구 어린이축제
– 출산축하금 지급 대상 확대

의회소식
– 제231회 임시회 폐회
– 상임위원회별 활동

건강톡톡
– 어르신 폐렴구균 무료 예방접종
– 고혈압 관리교실

문화가 있는 날
– 제1회 망우리공원 문학제
– 중랑아트센터 「행복 연구소 Happy Lab」

모바일로 만나는 중랑구 소식

음성으로 만나는 중랑구 소식

발행인 중랑구청장 류경기
편 집 홍보담당관
인터넷 www.jungnang.go.kr
발행일 2019년 4월 25일 목요일

SNS에서 중랑구청 ▼ 으로 검색하세요

SEOUL ROSE FESTIVAL

2019 서울 장미 축제

수천만 송이의 장미가 피어나는
중랑구 장미터널(5.15km) 일대에서 개최되는 장미꽃 축제!
2019년 축제 콘셉트는「 ROSE GARDEN & ROSE PICNIC 」!
가족·연인·친구와 함께 서울장미축제에서 행복한
시간을 보내세요!!

날짜별 테마 운영

5. 24.(금) 장미의 날

장미퍼레이드 / 중랑구민의 날 기념식 / 장미가요제 및 장미재즈콘서트

5. 25.(토) 연인의 날

다문화 공연 / 외국인 한복 패션쇼 / 로즈&뮤직파티

5. 26.(일) 아내의 날

장미꽃길 걷기대회 / 로즈피크닉 가든콘서트 / 장미음악회

※ 리틀로즈페스티벌(5. 17.~5. 23. 및 5. 27.~6. 2.)에서 만나는
다양한 공연과 전시도 놓치지 마세요!

동영상 다시보기
중랑구인터넷방송(JBN 매거진)

킬링 포인트

오프닝 · 엔딩 퍼포먼스

– 오프닝 퍼포먼스 5. 17.(금) 20:30 : 장미아트그늘막 아래에서 UZA&SHANE과 중랑구 어린이합창단이 함께하는 음악 공연과 점등식

– 엔딩 퍼포먼스 5. 26.(일) 21:00 : 불꽃 조명, 레이저, 음악을 결합한 미디어 불꽃쇼

장미아트그늘막

남아프리카공화국 Artescape의
장미아트그늘막이 중화체육공원 2곳에 설치됩니다.
35m×35m / 20m×20m 규모의 아트그늘막에서
일상의 여유로움을 느껴보세요!

사랑의 온도

수림대 장미정원 입구에 높이 약 4m 규모의 사랑의 온도!
지나가는 사람들의 체온에 따라 색깔이 변해요!

다양한 체험 프로그램

한복 및 개화기 의상대여, 장미꼬마열차
뷰티가든존의 퍼스널 컬러 찾기,
축제장 곳곳의 장미포토존, 옹기, 목공예 체험 등

초청가수

장미가요제 5. 24.(금) – 김연자, 김범룡
로즈&뮤직파티 5. 25.(토) – UZA&SHANE, 벤, 데이브레이크, 10센치
장미음악회 5. 26.(일) – 양희은, 포지션, 양수경

양희은

포지션

양수경

UZA&SHANE

벤

데이브레이크

10센치

2019 서울장미축제 사진공모전

공모기간 5. 24.(금) ~ 31.(금)

작품내용

▷ 2019 서울장미축제 콘셉트인 'Rose garden&Rose picnic' 을 표현한 작품

▷ 축제장의 생생한 열기를 표현한 작품

▷ 축제장에서 펼쳐지는 다양한 모습을 표현한 작품 등

응모방법 서울장미축제 홈페이지 접수

시상내역 최우수(1명 50만원), 우수(2명 30만원), 장려(2명 20만원), 입선(5명 10만원)

문화관광과 김기창 ☎02–2094–1823

서울장미축제

서울장미축제 커플위크(맛집)운영

기 간 5. 17.(금) ~ 6. 2.(일) 기간 중 금, 토, 일

대 상 커플 방문객(연인, 부부, 친구, 가족 등)

장 소 커플위크(맛집)참여 음식점 91개소

내 용 커플메뉴 주문시 20% 할인

※ 91개 맛집 명단은 홈페이지 게재

위생과 김순복 ☎02–2094–0772

장미퍼레이드

한복패션쇼

장미꽃길걷기

로즈마켓

문화관광과 김기창 ☎02–2094–1823

서울장미축제 행사장 안내도

행사일정

※리틀로즈 페스티벌(5. 17. ~ 6. 2.) : 겸재스트리트 댄스페스티벌(5. 18.), 중랑아티스트 · 문화예술단체 공연, 16개동 팝업정원, 견생전(조각전) 등

5. 24.FRI 장미의 날

14:00~16:00	서울시 합창공연	서울시립 여성합창단, 중랑구립 · 영등포구립 여성합창단, 신내데시앙 리틀합창단	중화체육공원
16:00~18:00	장미퍼레이드	육사군악대, 16개 동 장미퍼레이드 등	아이파크 앞 ~ 장미터널 ~ 제2보도육교 ~ 중화체육공원
18:30~19:30	중랑구민대상 시상식	중랑구민의 날 기념식	중화체육공원
19:30~21:30	D'LIVE청춘노래자랑과 함께하는 장미가요제	사회 : 이상용 초대가수 : 김연자, 김범룡, 김훈, 강소리, 이동준	중화체육공원
17:00~18:00	지역문화예술단체 공연	지역문화예술단체 버스킹 공연	수림대 장미정원
19:30~21:00	장미 재즈 콘서트	재즈밴드 PANDORA 공연	수림대 장미정원

5. 25.SAT 연인의 날

14:00~16:00	해외 · 서울시 자치구 교류 공연	마포구, 동대문구, 은평구 문화공연, 인도전통공연팀	중화체육 공원
16:00~17:00	서울시 시립 공연단	서울시 소년소녀 합창단 「세계를 노래하다」	중화체육 공원
17:00~18:00	서울시 시립 공연단	서울시 합창단 「테마가 있는 합창콘서트」	중화체육 공원
17:00~18:00	장미패션쇼	한복 패션쇼, 한복 플래시몹	수림대 장미정원
19:30~21:00	지역문화예술 단체공연	중랑아티스트(우쿠렐레, 하모니카) 공연	수림대 장미정원
19:30~21:30	로즈&뮤직 파티	UZA&SHANE, 벤, 10센치, 데이브레이크	중화체육 공원

교통통제 안내

축제 준비기간인 5월 23일(목) 21시부터 축제기간인 5월 24일(금) ~ 27일(월) 9시까지 중랑천로 인근(이화교~묵동교 구간)의 주차 및 차량통행이 제한되며, 2113번 버스가 우회(한국아파트와 동구햇살아파트 버스정류장 미정차)할 예정입니다. 성공적인 축제를 위한 주민 여러분의 많은 협조 부탁드립니다.

자세한 내용은 서울장미축제홈페이지(http://seoulrose.jungnang.go.kr)에서 확인하세요!

동영상 다시보기
중랑구인터넷방송(JBN 매거진)

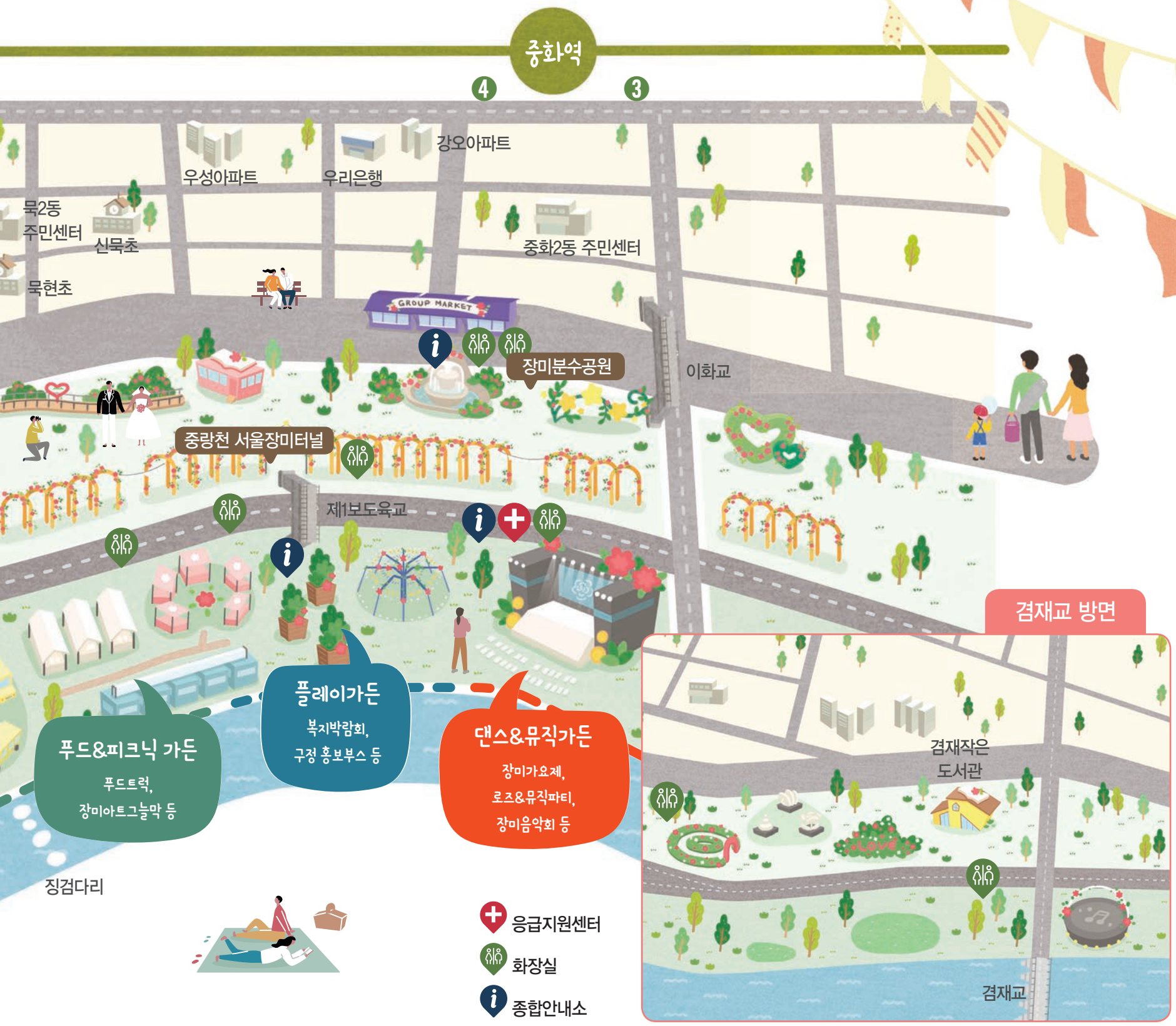

5. 26. SUN 아내의 날			
09:00~12:00	장미꽃길 걷기	중랑구민과 함께하는 장미꽃길 걷기	중화체육공원
14:00~15:30	로즈트로트 메들리	중랑아티스트 트로트 공연	중화체육공원
17:00~19:00	국내외 예술단 공연	양주시(소놀이굿), 인도, 방글레데시 전통공연	중화체육공원
18:00~19:00	로즈피크닉 가든콘서트	뮤지컬갈라콘서트 공연 (유리상자 이세준)	수림대 장미정원
19:30~21:00	장미음악회	양희은, 포지션, 양수경	중화체육공원
21:00~21:30	엔딩쇼	불꽃, 레이저, 음악을 결합한 미디어 불꽃쇼	중화체육공원

5. 24. ~ 26. 상설 프로그램	
13:00~20:00	인디밴드, 방송댄스, 전통공연, 기타연주, 난타, 마술공연 등 중랑아티스트 거리공연
11:00~21:00	로즈마켓, 전통시장 먹거리부스, 중소기업 상품판매전, 푸드트럭, 견생전(조각전시) 등

서울장미축제 오시는 길

지하철
- 지하철 7호선 먹골역 7번 출구에서 중랑천 방향으로 도보 10분
- 지하철 7호선 중화역 3, 4번 출구에서 중랑천 방향으로 도보 10분
- 지하철 6호선 태릉입구역 8번 출구에서 묵동교 건너 중랑천 둔치 진입 후 도보 3분

간선버스
- 105, 146, N61번 묵동삼거리 앞 중랑천 방향으로 도보 10분

지선버스
- 2113, 2114번 묵동 영사약국 앞 하차 후 중랑천 방향 도보 4–5분
- 2114번 두리마트 앞 혹은 먹골역 입구 하차 후 중랑천 방향 도보 4–5분

"꿈을 먹고 사랑으로 자라나요"

제3회 중랑구 어린이축제

5. 4.(토) 오전 10 ~ 오후 3시
용마폭포공원

주 최 (사) 정암두드림
후 원 중랑구 / 중랑경찰서 / 중랑소방서 / 56사단 / 금란교회
오시는 길
– 지하철 7호선 용마산역 2번 출구
– 버스 70, 320, N62, 2012, 2227 용마폭포공원정류장 앞 하차
문 의 (사) 정암두드림 ☎02–490–7180

동영상 다시보기
중랑구인터넷방송(JBN 매거진)

프로그램

- 놀이마당: 바이킹, 초등 에어바운스2, 유아 에어바운스2, 범퍼카
- 민속마당: 비석치기, 사방치기, 투호던지기, 공기놀이, 제기차기, 딱지치기
- 지구촌마당: 제기만들기, 대나무물총 만들기, 게르&어니스 체험, 라리까유 체험, 림보, 코코넛 밟기
- 스포츠마당: 축구, 농구, 야구, 볼링, 트램펄린1, 트램펄린2, 회전목마, 키즈라이더
- 먹거리마당: 김밥, 주먹밥, 햄버거, 핫도그, 소시지, 아이스크림, 커피, 음료
- 도전마당: 도전노래방, 도전릴레이, 도전종이비행기
- 체험마당: 경찰오토바이, 소화기체험, 군용장비전, 미아방지 팔찌, 목공예
- 아기마당: 꼬마기차, 소형 에어바운스, 물고기잡기, 덩크슛, 부채만들기
- 가족마당: 가족 포토존, 커플스티커, 가족 손바닥 도장찍기, 2인1조 줄넘기, 컵라면 쌓기, 만보기 댄스왕
- 이벤트마당: 버블쇼, 풍물놀이, 댄스팀, 금관5중주, 중랑구립태권도시범단

자전거 배우러 교통안전체험장으로 GO! GO!

교육기간 4월 ~ 11월 (5월 및 8월 휴강)
교육내용 자전거 교통안전 이론교육과 체험 교육
교육일정

대상	교육계획	운영일정(3개반)	정원(명)
어린이	단체별 (사전 교육일수 협의)	월, 수 금 오전 10:30~11:30	25
일반(청소년, 성인)	기수별 (상시접수)	월, 수, 금 오후 14:00~15:30 오후 16:00~17:30	25

교육장소 중화체육공원 북측 자전거 교통안전체험장
교육신청
– 온라인 (중랑구체육회 홈페이지 www.jungnang7330.or.kr 및 블로그 blog.naver.com/jnsc08)
– 전화접수 및 현장접수(☎ 02–3422–4555 / 현장접수는 일반만 가능)

교통행정과 박지수 ☎02–2094–2582

서울시 승용차 마일리지에 참여하세요!

대 상 서울시 등록 12인승 이하 비사업용 승용/승합차 (1인 다차량 가입 가능)
참여방법

1. 회원가입 — 홈페이지(모바일 · PC) 또는 동 주민센터 방문 신청
2. 참여신청 — 가입 후 1주일 이내 차량 번호판 및 계기판 사진 등록
3. 주행거리 감축실천 (1년)
4. 운행결과 자료 등록 — 1년 후 차량 번호판 및 계기판 사진 등록 (30일 이내)
5. 마일리지 심사/지급 — 감축 심사 및 감축회원 마일리지 지급
6. 마일리지 사용 — 모바일 도서 · 문화상품권, 서울시 ETAX를 통한 지방세 납부

장 소 온라인(PC · 모바일) 가입 혹은 주민센터 및 구청 방문 가입
– https://driving–mileage.seoul.go.kr/home/main.do
마일리지 주행거리 감축 실적에 따라 최대 7만 마일리지 지급
– 「서울형 미세먼지 비상저감조치」 참여(차량 미운행)시 3천 마일리지 별도 지급

다산콜센터 ☎120, 교통행정과 ☎02–2094–2578

2019년 주택가격 결정 · 공시

열람 및 이의신청제출기간 4. 30. ~ 5. 30.
열람장소
– 인터넷 검색창 "부동산 공시가격 알리미" 입력(www.realtyprice.kr) 조회
– 중랑구청 세무1과, 각 동 주민센터

세무1과 주택평가팀 ☎02–2094–1314

투명한 중랑을 위한 정책실명제

중랑구 사업 중 공개되길 원하는 사업을 신청해주세요!
담당자의 실명 공개로 더 책임감 있고 투명한 중랑을 만듭니다.
신청기간 5월 1일(수) ~ 5월 31일(금) (분기별 1회)
신청내용 신청 사업명, 신청사유 등
신청방법 신청서 작성 후 이메일, 우편 · 방문신청, 문서24
※ 중랑구 홈페이지 → 구정 운영 → 정책실명제 → 국민실명신청제
공개절차

1. 18년도 중랑구 정책을 참고하여 신청 (5. 1. ~ 5. 31.)
2. 접수여부 회신 (10일 이내)
3. 검토 및 공개대상 확정 (6월중)
4. 중랑구 홈페이지 및 정보공개포털 공개 (7. 1.~)

* 사유에 따라 공개 대상에 선정되지 않을 수 있습니다.

기획예산과 양송이 ☎02–2094–0487

LH 주함해븐빌 부설주차장 주민개방

위 치 중랑구 중랑역로 109(LH 주함해븐빌, 중화2동)
개방규모 35면 **운영시간** 24시간 전일제
운영일시 2019년 4월부터 **이용요금** 월 4만원
이용대상 중랑구민 누구나(단, 중화2동 거주자주차 신청대기자 우선 배정)

중랑구 시설관리공단 ☎1577–3325

중랑구, 시세입평가 3개 전 분야 석권!

중랑구는 서울시가 주관한 '2018회계연도 시세입평가'에서 우수한 실적을 거둬 2억5천5백만 원의 인센티브를 확보했습니다. 이번 평가는 '시세종합평가', '체납징수', '법인세원발굴' 등 3개 분야에 대한 평가였으며, 시세종합평가와 체납징수 분야의 경우 5년 연속 수상구 선정, 법인세원발굴은 최근 5년 간 평가 중 4개년도 수상구로 선정되는 뜻깊은 성과를 거둔 것입니다. 중랑구는 앞으로도 세입 개선방안을 마련하고, 법인에 대한 면밀한 세무조사, 상습 체납차량 번호판영치, 고액 체납자 명단공개, 부동산 및 예금 압류 등을 적극 시행하여 구 재정확충과 구민의 납세편의를 위해 최선을 다할 계획입니다.

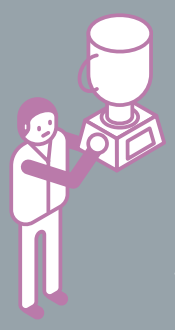

세무1과 한은주 ☎02-2094-1324

개인지방소득세(종합소득) 신고·납부 안내

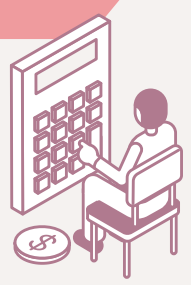

과세표준 종합소득세 과세표준액과 동일한 금액
대 상 2018년도 귀속 종합소득세 납세의무가 있는 자
기 간 2019. 5. 1. ~ 5. 31.
납 세 지 확정 신고 당시 주소지 관할 구청
신고방법 종합소득세 신고 시 지방소득세 동시 신고, 세무서 방문신고, 국세청 홈택스 전자신고
납부방법 인터넷 납부 (http://etax.seoul.go.kr /www.wetax.go.kr), OCR고지서납부, 수기납부서 작성 은행납부

세무2과 지방소득세팀 ☎02-2094-1403, FAX 02-490-4379

환급금 기부로 중랑 교육의 꿈과 미래를 지원해 주세요!

지원대상 소액이라도 고객님의 환급금을 '중랑장학기금'으로 기부할 수 있습니다.
대 상 자 지방세 환급금이 있는 분
※ 조회 경로 : 중랑구청 홈페이지의 종합민원 ▶ 세무민원 ▶ 지방세 납부 및 환급금 조회 · 신청 ▶ 서울시 ETAX 바로가기 ▶ 환급금 조회

신청방법
– 전화 : ☏ 02-2094-1401
– 문자 : ☏ 02-3421-8272
– 팩스 : ☏ 02-2094-1409
(환급통지서 뒷면 지방세환급금 기부 동의서 작성)

세무2과 이은화 ☎02-2094-1401

주거상담이 필요하신가요?

상담내용
– 임대주택, 주거급여, 주거복지서비스 등 정보제공
– 주거위기가정 주거비 지원(보증금, 임대료, 연료비)
– 에너지복지사업 "희망의 빛 나누기" 등

위 치 서울시 중랑구 신내로16길 33, 신내의료안심주택 상가 102호(서울의료원 후문)

서울주택도시공사 중랑주거복지센터 ☎02-3421-8960

2019.1.1. 기준 개별공시지가 결정·공시 및 이의신청 접수

대 상 면목동 1-2 외 37,272필지 **결정·공시** 2019.5.31.
이의신청 2019.5.31.~7.2.
신청방법
– 중랑구청 부동산정보과 및 동 주민센터에 이의신청서 제출(우편, 팩스 가능)
– 일사편리 부동산통합민원(http://kras.go.kr) 또는 우리 구 홈페이지에서 신청

부동산정보과 ☎02-2094-1502~5

저소득 주민을 위한 정화조 청소수수료 지원

지원대상 주민등록상 중랑구 거주자 중
– 생계 또는 의료급여 대상자
– 국가유공자 및 그 유족 중 저소득 가정
– 한부모 가족

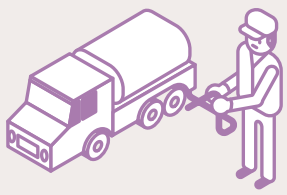

지원방법

정화조 청소내역 조회 (시스템)	≫	감면대상자 자격 등 확인 (대조, 계좌번호)	≫	확인 후 계좌 입금 (분기별)
청소행정과		동 주민센터		청소행정과

※건물주(관리자) 또는 사용자 변동사항은 신청에 의해서만 변경됩니다.

청소행정과 이진희 ☎02-2094-1986, 1945

출산축하금 지급 대상 확대

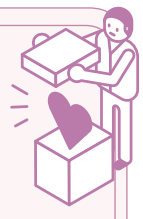

지급대상 중랑구에 1년 이상 거주하면서 신생아를 출산한 가정
지 급 액

구 분	기 존	변 경	비 고
지급대상 및 금액	둘째아 50만원 셋째아 100만원 넷째아 이상 200만원	첫째아 10만원 둘째아 50만원 셋째아 100만원 넷째아 이상 200만원	'19.4.1. 이후 출생자부터 적용

신청방법 동주민센터 출생신고시 출산축하금 신청
구비서류 통장사본 1부

여성가족과 이민정 ☎02-2094-1765

근로 · 자녀장려금! 잊지 말고 신청하세요

신청자격 (근로·사업·종교인)소득이 있는 사람 중 다음 요건을 충족하는 사람
연간소득 요건

중랑구 지원금	단독 가구	홑벌이 가구	맞벌이 가구
근로장려금	2,000만원	3,000만원	3,600만원
자녀장려금	4,000만원 미만		

재산요건 2018년 6월 1일 현재, 가구원 모두가 소유하고 있는 주택 · 토지 · 건물 · 예금 등 재산 합계액이 2억원 미만
신청기간 5. 1~ 5. 31.
신청방법 ARS 1544-9944, 인터넷 국세청 홈택스, 모바일 앱, 세무서
지급시기 심사 후 9월말 지급 예정 (※ 근로 · 자녀장려금 중복 지급 가능)

국세청 ☎126 / 홈택스(www.hometax.go.kr)

중랑구의회 소식

중랑구의회 홈페이지를 방문하시면 더욱 다양한 의정활동을 보실 수 있습니다.
홈페이지 http://www.jnc.go.kr
페이스북 www.facebook.com/jungnangcouncil

제231회 중랑구의회 임시회를 진행중인 조희종 의장

중랑구의회 제231회 임시회 폐회

추가경정예산안 및 조례안, 일반안건 등 처리

서울시 중랑구의회(의장 조희종)는 3월 18일 제2차 본회의를 끝으로 13일간의 일정으로 진행된 제231회 임시회를 모두 마무리했다.

이번 임시회에서는 3월 6일 제1차 본회의를 시작으로 3월 7일부터 13일까지 7일간 각 상임위원회별로 2019년도 제1회 일반 · 특별회계 세입 · 세출 추가경정예산안 심사 및 행정사무감사 계획서 작성, 일반안건을 처리하였다.

이어서 3월 14일, 15일 양일간 예산결산특별위원회(위원장 최은주)를 열어 일반회계 71억 9천 5백만원, 특별회계 9억 1천 1백만원 등 총 81억 6백만원에 대한 추경예산안을 심사한 결과 총 4건, 2억 5천 7백만원의 불요불급한 예산을 삭감해 예비비로 편성했다.

마지막 날인 3월 18일 제2차 본회의에서는 2019년 제1회 추가경정예산안을 의결하였고 이어서 서울특별시 중랑구 지역아동센터 운영 및 지원에 관한 조례 일부개정조례안 등 총 21건의 안건을 처리한 후 폐회했다.

조희종 의장은 "추경예산안 심사에 열의를 갖고 임해주신 의원님들과 예결특위 위원님 그리고 집행부 공무원들에게 감사하다"고 전하며 "행정사무감사에 관련하여 의원들이 제기한 민원사항이나 의문사항에 대해서는 지속적인 확인과 점검을 통해 주민들의 불편사항이 완전히 해소될 수 있도록 노력해주시기 바란다"고 당부하였다.

의 회 동 정

식목일 나무심기 행사

봄맞이 대청소

조례 제 · 개정 심의를 위한 자치입법 실무교육

서울동부새마을금고 간담회

중랑구의회 조희종 의장은 지역의 어려운 이웃들을 위해 온누리 상품권 500만원 및 쌀 30포를 기증하는 등 지속적으로 이웃사랑을 펼쳐온 서울동부새마을금고 관계자들과 간담회를 갖고 '어려운 이웃을 위한 따뜻한 나눔에 감사드리며, 앞으로도 지역사회를 위해 함께 해달라'고 당부하였다.

중랑구의회는 이런 일을 합니다

중랑구의회는 조례의 제정 · 개정, 예산안 심의 · 확정 및 결산승인권이 있으며, 행정사무의 감사 및 조사활동을 통하여 집행부의 행정집행에 대한 통제기능과 구민이 제출한 청원의 수리 및 처리 등을 합니다.

조례란 지방자치단체가 지방의회의 의결을 거쳐 제정하는 법 형식으로 중랑구의 법률이라 할 수 있습니다. 내용에 따라서는 주민의 권리를 제한하거나 부과하는 조례와 주민의 복지향상과 부담을 덜어주는 조례가 있으며 주민의 권리 또는 의무부과에 관한 사항이나 벌칙을 제정할 때에는 법률의 위임이 있어야 합니다.

이밖에도 의회의 의결사항으로는 법령에 규정된 것을 제외한 사용료, 수수료, 분담금, 지방세의 부과와 징수 그리고 기금의 설치운용, 공공시설의 설치관리 및 처분 등이 있습니다.

상임위원회별 활동

운영위원회

위 원 장 : 은승희 의원
부위원장 : 장신자 의원
위　　원 : 김영숙 의원, 박열완 의원, 서상혁 의원, 오화근 의원, 이병우 의원
소관부서 : 의회사무국
소관사항 : 의회운영 및 행정 전반에 대한 사항
의회사무국 예산 집행 현황 등

행정재경위원회

위 원 장 : 최경보 의원
부위원장 : 김영숙 의원
위　　원 : 김미숙 의원, 김진영 의원, 나은하 의원, 오화근 의원, 은승희 의원, 이병우 의원
소관부서 : 감사담당관, 홍보담당관, 행정국, 기획재정국, 보건소, 시설관리공단
소관사항 : 소관부서별 예산 집행 현황 및
행정 전반에 대한 사항 등

복지건설위원회

위 원 장 : 왕보현 의원
부위원장 : 박열완 의원
위　　원 : 서상혁 의원, 신하균 의원, 임익모 의원, 장신자 의원, 조성연 의원, 최은주 의원
소관부서 : 중랑비전추진반, 생활복지국, 도시환경국, 안전건설교통국, 시설관리공단
소관사항 : 소관부서별 예산 집행 현황 및
행정 전반에 대한 사항 등

행복한 미래 새로운 중랑을 위한

THE 깨끗한 중랑 만들기

상습 무단투기를 잡아낸 우리동네 지킴이!

명예의 전당
이상길 임승남

항상 무심코 버린 쓰레기로 가득한 면목2동의 한 골목길.
전봇대 앞에 쌓인 쓰레기더미와 악취에 동네 주민들은 눈살을 찌푸리곤 했습니다.
작년 11월, 면목2동으로 이사오신 김기향 어르신은
추운 겨울날에도 깨끗한 동네를 만들기 위해 전봇대 주변을 치우기 시작하셨습니다.
한 번, 두 번, 선생님의 손길이 닿을수록 무단투기 된 쓰레기는 줄어들었고
이젠 전봇대 주변에도 따뜻한 봄이 찾아왔습니다.
깨끗한 동네에서 살고자 하는 마음은 누구나 가지고 있습니다.
하지만 이를 위해 솔선수범해서 쓰레기를 치우는 사람은 그리 많지 않습니다.
오늘도 어김없이 쓰레기를 치우러 나오시는 김기향 어르신의 모습을 보면서 우리가
많은 빚을 지며 살아가고 있음을 다시 한 번 깨닫게 됩니다.
남들이 하기 싫어하는 일을 묵묵히 하시는 작은 천사 김기향 어르신!
항상 건강하세요 !

봄바람 타고 오는 따뜻한 이야기

중랑구 신내동 신내데시앙아파트는 지난 3월, 제5회 주민 어울림 윷놀이대회를 개최했습니다. 이 행사는 주민들의 자발적 참여로 진행된 것으로, 한 가지 특별한 점이 있는데요.
바로 행사에서 발생한 수익금 중 일부를 매년 중랑장학금에 기탁한다는 것입니다.
매년 어김없이 장학금을 기탁해주시고 있는 신내데시앙아파트 주민의 소중한 마음은 중랑장학사업을 지속할 수 있는 원동력이 되고 있습니다. 어려운 환경에서도 학업에 매진하는 학생들을 위해 장학금을 선뜻 기탁해준 신내데시앙아파트 주민분들! 여러분들이 있어 중랑은 오늘도 봄처럼 따뜻합니다.

교육지원과 엄지민 ☎02-2094-1892
사회복지협의회 ☎02-2094-0964

THE 깨끗한 중랑을 위한 4가지 포인트!

01 첫째는 주민과 함께하는 깨끗한 골목길 조성!

- 깨끗한 중랑지도 작성
- 골목길 자율청소조직 활성화
- 청소취약지역 책임자 지정운영
- 무단투기 쓰레기 적기수거 등

02 둘째는 청소행정시스템의 개선!

- 폐기물 수거관리시스템 구축
- 음식물 수집운반체계 개선
- 청소시설 및 장비개선
- 청소민원 즉시처리시스템 구축
- 청소대행 수집운반체계개선
- 1회용품 감량 및 재활용처리율 향상

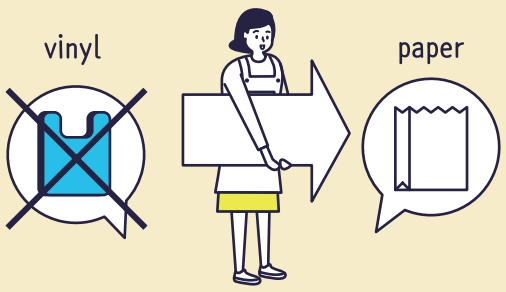

03 셋째는 깨끗한 거리환경 조성을 위한 도시경관 개선!

- 도로 및 가로 환경 조성
- 공공디자인 향상
- 청정한 하수시설 확보 등

04 넷째는 내 고장 지킴이 주민의식 개선!

- 올바른 쓰레기 배출 홍보
- 어린이를 대상으로 한 청소
- 골목반상회
- 환경 시설 견학 등

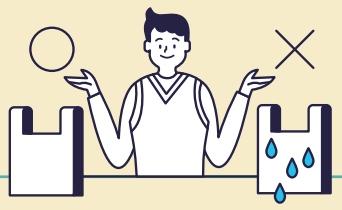

여러분도 THE 깨끗한 중랑 만들기에 동참해주세요 ^^

청소행정과 조동연 ☎02-2094-1953

우리 동네 천사 같은 이웃의 미담사례를 기다립니다. 이름, 주소, 연락처를 기재하여 보내주신 분 중 채택되신 분께는 소정의 상품권을 드립니다.
[보내실 곳] 서울시 중랑구 봉화산로 179(신내동) 중랑구청 홍보담당관 (☎02-2094-0562)

우리동네이야기

내 안에 이렇게 눈이 부시게
고운 꽃이 있었다는 것을
나도 몰랐었습니다
⋮
당신에게 나는
이 세상 처음으로,
한 송이 꽃입니다
김용택 시인의 「당신의 꽃」

면목7동

제1회 한마음 걷기대회 개최

면목7동은 지난 3월 23일(토) 「제1회 한마음 걷기대회」를 개최하였다. 걷기 코스는 사가정공원을 시작으로 용마폭포공원과 오거리공원을 거쳐 면목시장까지로 약 3.3km다. 행사를 주관한 장수홍 주민자치 위원장은 "이웃끼리 서로 친해지고 우리동네를 좀 더 알아가는 시간이 됐으면 좋겠다."고 전했으며, 김병원 면목7동장은 "앞으로 참여대상을 다양화하고 테마 걷기코스 개발로 걷기대회 활성화를 도모하겠다."라고 밝혔다.

면목7동 이미화 ☎02-2094-6219

신내2동

신내2동, 행복나누리협의체 발대식 개최

신내2동 주민센터는 지난 3월 28일 '행복 나누리협의체' 발대식을 가졌다. 공동위원장으로 선출된 최상길 위원장은 마을 곳곳 복지사각지대 발굴과 지원에 최선을 다할 것을 다짐했으며 공동위원장인 양운화 신내2동장은 "행복나누리협의체는 민·관 협력의 중심으로써 우리동의 복지사각지대 해소에 중요한 역할을 담당하게 될 것"이라고 전했다.

신내2동 이하영 ☎02-2094-6625

면목4동

태은교회 웨슬리 장학금 전달식 개최

면목4동에 소재한 태은교회(담임목사 최우성)에서 지역의 청소년들을 위해 기탁한 장학금 전달식이 4월 11일 개최되었다. 2014년 부터 장학금을 전달한 최우성 목사는 올해에도 어김 없이 청소년 8명에게 500만원의 장학금을 기탁하여 훈훈한 감동을 전하고 있다. 면목4동 김연운 동장은 "주변의 이웃에게 관심을 가지고 이웃사랑을 실천하고 계신 최우성 목사님께 감사드린다. 학생들도 학업에 더욱 증진하여 우수한 인재로 자라나길 바란다"고 소감을 전했다.

면목4동 이연실 ☎02-2094-6145

면목3 · 8동

청소년 아동복지위원회 어린이날 큰 잔치 개최

면목제3·8동 청소년아동복지위원회(위원장 서금석)는 오는 5월 2일 14시 주민센터 대강당에서 '어린이날 큰 잔치'를 개최한다. 행사를 추진한 서금석위원장은 "어린이들의 행복한웃음을볼생각을하니 너무기대되며, 알찬 행사가 되도록 철저히 준비하겠다"는 포부를 밝혔으며, 면목3·8동 주민센터 전영길 동장은 "그간 지역 내 자원 발굴과 연계를 위해 노력한 결실이 조금씩 나타나는 것 같아 보람차다"는 소감을 전했다.

면목3 · 8동 최한나 ☎02-2094-6102

상봉1동

커피향과 음악이 흐르는 상봉1동 나눔카페

상봉1동 주민센터 2층에 자리한 '나눔카페'는 부담 없는 가격의 커피를 판매하고 수익금은 전액 어려운 이웃을 위해 사용하고 있다. 최근 곽성근자치위원장과 김상화동장은 1회용품 줄이기 운동에 동참하고자 나눔카페에서 자체 디자인한 전용머그잔을 제작하는 등 일관된 맛과 서비스를 제공하기 위해 노력하고 있다. 곽성근자치위원장은 "전문커피점과 견주어도 손색이 없는 고품격 나눔카페가 되고자하며, 앞으로 시설개선에도 적극 노력하겠다."고 밝혔다.

상봉1동 동시연 ☎02-2094-6259

JR중랑직업전문학교
(상봉 프레미어스 엠코 C동 10층)
국비무료교육생모집
www.jrit.or.kr
Tel. 02) 493-2233

실업자 국가기간 전략사업
훈련수당 416,000원 (차등지급)

전기내선공사및전기기능사
◆ 배관배선공사
◆ 부하설비공사
◆ 방재설비공사
◆ 전원설비공사
◆ 전기기능사필기
◆ 전기기능사실기
▶ 취득가능자격증
– 전기기능사

ERP생산정보(회계/세무)
◆ 전산회계/생산
◆ 재무/원가/세무회계
◆ ERP회계/인사정보
◆ ERP 생산/물류정보
▶ 취득가능자격증
– 전산회계/전산세무
– ERP정보관리사

조경시공및유지관리양성과정
◆ 조경 식재 관리
◆ 수목유지보호관리
◆ 조경시설물관리
◆ 조경설계/시공도면
▶ 취득가능자격증
– 조경기능사
– 산림기능사
3톤미만 굴삭기 무시험 면허증 취득!!

내일배움카드계좌제 및 재직자 과정

내일배움카드계좌제과정
◆ 전산회계 1급, 전산세무2급
◆ 컴퓨터 활용능력 2급
◆ ITQ 한글,엑셀,파워포인트
◆ 사무자동화 관리

재직자(저녁반) 과정
◆ 전기기능사 자격증
◆ 전기산업기사 자격증
◆ 조경기능사 자격증
◆ 조경산업기사 자격증

만 65세 이상 어르신! 폐렴구균 무료예방접종 챙기세요!

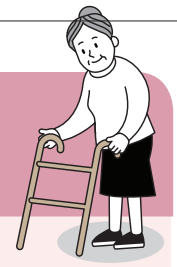

신청대상 만 65세 이상 어르신(1954.12.31.이전 출생자)

일 시 연 중 **장 소** 보건소 / 면목3 · 8동 보건분소

기타내용

– 1954년생 어르신은 생일이 지나지 않아도 접종 가능
– 만 65세 이후 접종시 1회 접종으로 완료
– 만 65세 이전 접종 이력이 있는 경우는 마지막 접종일로부터 5년 후 접종 가능
– 주소지 관계없이 전국보건소에서 접종 가능

준 비 물 신분증

중랑구 보건소 ☎02–2094–0825 / 면목3 · 8동 보건분소 ☎02–2094–0944

마음건강힐링프로젝트 「누구에게나 엄마가 필요하다」 참가자 모집

대 상 30~50대 중랑구민 20명

일 시 6. 7.(금), 6. 13. ~ 7. 11.(매주 목) 12:00~15:00 (점심제공)

※ 반드시 6주 참석 가능하신 분만 신청해 주세요

장 소 중랑구 보건소 4층 다목적회의실

내 용 '내 인생의 잊을 수 없는 밥상', '내 마음이 가장 추웠던 날', '평생 잊을 수 없었던 한마디'등 주제로 함께 이야기 나누기

접 수 선착순 방문접수 (참가신청서 작성)

접수기간 5. 15.(수) ~ 5. 29.(수)

건강증진과 박영진 ☎02–2094–0173

묵중(묵동 · 중화동) 건강인마을 건강지도자 양성과정 참여자 모집

대 상 건강에 관심 있는 중랑구민 누구나

일 시 5. 2. ~ 5. 23. (매주 목요일) 10:00~12:00

장 소 중랑구 보건소 4층 보건교육실

내 용

구분	일시	강의명	내용
1강	5/2(목)	우리 동네가 건강해지려면?	– 건강생태계 이해하기 – 우리 동네 살펴보기 – 우리 동네 건강정책 알아보기
2강	5/9(목)	마을에서 주민과 함께하는 건강활동	– 나에서 우리로~ 우리에서 마을로 건강 문제로 인식 확장하기
3강	5/16(목)	나는 주민건강지도자!	– 주민건강지도자의 역할 이해하기 – 소통과 갈등해결의 기술 익히기
4강	5/23(목)	공동체가 살아있는 건강한 주민모임 만들기	– 지속가능한 주민건강 소모임 계획하기 – 주민모임 조직 및 활성화 방법 배우기

건강증진과 이순옥 ☎02–2094–0842

중랑구 6,7세 유아 대상 충치예방 불소도포 실시

대 상 중랑구 거주 6, 7세 유아(생년월일 2013.01.01.~2014.12.31.)

일 시 – 상반기 3월 1일 ~ 7월 31일 매주 화, 목 오후 1시~4시
– 하반기 9월 1일 ~ 12월 31일 매주 화, 목 오후 1시~4시

장 소 보건소 2층 구강보건실

참여방법

– 사전예약 후 보건소에 내소하여 구강검진 및 불소도포 실시
– 사전예약은 매월 25일부터 5일간 예약 전화 접수 월별 100명 선착순 접수
– 1년 1회만 불소도포 가능합니다.

중랑구보건소 구강보건실 ☎02–2094–0138

6월 암환자 힐링프로그램 안내

대 상 중랑구 내 암환자 및 그 가족(회당 20~25명, 선착순)

일 시		장 소	프로그램 내용
6월 5일(수)	09:30~16:00	산들소리 수목원(남양주)	숲치유
6월 13일(목)	14:00~16:00	보건소 4층 보건교육실	떡 만들기
6월 20일(목)	14:00~16:00		원예치료
6월 27일(목)	13:30~14:30		웃음치료

사전접수 5월 13일(월)부터 선착순 전화접수(평일 9:00~18:00)

의약과 강미영 ☎02–2094–0929

찾아가는 기억력 검진 안내

동영상 다시보기
중랑구인터넷방송(JBN 매거진)

대 상 만70세 이상 어르신(1949년 이전 출생자)

내 용 기억력검진, 치매정밀검진, 의사상담

※ 기억력 검진결과 인지저하자에 한해 추후 예약 후 정밀검진 및 의사상담 실시

일정 및 장소

기 간	대 상	장 소
5/07(화) ~ 5/08(수)	면목2동주민(만70세이상)	면목2동주민센터 2층
5/13(월) ~ 5/14(화)	면목7동주민(만70세이상)	오거리공원
5/20(월) ~ 5/21(화)	면목3 · 8동주민(만70세이상)	면목3 · 8동주민센터 5층 강당
5/27(월) ~ 5/28 (화)	신내1동주민(만70세이상)	신내1동주민센터 2층

검진시간 09:30 ~ 15:00

※ 다른 동은 검진일정에 따라 추후 안내 예정

준 비 물 검진일정에 따라 해당 장소로 신분증 지참 후 방문

중랑구치매안심센터 ☎02–435~7540

국가건강검진 결과 전문상담 안내

대 상 20세 ~ 64세 지역주민

일 시 연 중

장 소 보건소 1층 건강관리센터

내 용

– 국가건강검진 결과에 따른 맞춤형 상담 및 건강관리
– 대사증후군 무료검진 실시
(혈압, 혈당, 중성지방, HDL콜레스테롤, 복부둘레, 체성분)
– 운동, 영양 등 건강관리 상담 및 정보제공
– 만성질환(고혈압, 당뇨병, 이상지질혈증) 집중관리

상담절차 전화로 사전 예약 후, 보건소 방문하여 상담

준비사항 신분증 지참, 대사증후군 무료검진은 검진전날 밤 10시 이후 금식

의약과 김미숙 ☎02–2094–0858~9

보건소와 함께하는 고혈압 관리교실 안내

신청대상 고혈압약 복용중인 구민 **신청기간** 5. 12.까지 (선착순 50명)

교육장소 보건소 4층 보건교육실

교육운영

교육회차	일 자	시 간	교육내용
1회차	5. 13(월)	14:00~15:00	고혈압 바로알기
2회차	5. 20(월)	14:00~15:00	고혈압 관리 운동법
3회차	5. 27(월)	14:00~15:00	고혈압 관리 식생활

신청방법 – 전화예약 : 의약과 ☎02–2094–0927
– 방문예약 : 보건소 1층 건강관리센터

의약과 김용덕 ☎02–2094–0927

제로페이 5월부터 전국 편의점에서 만나요!

서울시가 중소벤처기업부와 함께 추진 중인 제로페이(QR코드를 활용한 계좌 이체 기반 모바일 간편 결제 서비스)가 순항중이다. 자영업자에게는 결제수수료 부담을 줄여주고, 소비자에게는 소득공제 40% 등 다양한 혜택을 제공하는 제로페이는 도입된 지 100일이 조금 넘은 현재, 가맹점 수 10만 호점을 넘겼다. 이는 당초 가맹대상으로 정한 음식점, 카페 등의 생활밀착형업종 40만 개 중 25%에 해당되는 수치이다. 일일결제금액도 서비스 개시시점 대비 10배 이상 증가했다.

오는 5월 부터는 제로페이 도입 이후 제기되었던 주요 불편사항을 지속적으로 개선, 서비스의 완성도를 높여나갈 예정이다. 먼저, 언제 어디서나 편리하게 제로페이를 사용할 수 있도록 가맹점을 다양화하고, POS와 연동된 결제방식을 본격 도입한다. 더불어, 더욱 강력하고 매력적인 가맹점 별 혜택으로 소비자들의 제로페이 사용 활성화를 도모한다.

주요 5대 편의점에서 결제가 가능해져요!

제로페이는 소비자의 편리한 이용을 위해 생활상권 위주의 가맹점 모집을 추진하고 있다. 5월 초부터는 편의점과의 협약을 통해 제로페이를 보다 가까이서 만난다. 우리나라 대표 편의점 GS25, CU, 세븐일레븐, 미니스톱, EMart24에서도 제로페이 결제 가능해지며, 씨스페이스는 6월 중 도입예정이다. 편의점 결제 서비스 오픈 시에는 사용자 혜택을 극대화할 수 있도록 제로페이 참여결제사(은행, 전자금융업자)와의 공동마케팅도 진행 예정이다.

소비자 QR 이용하면 결제금액 입력할 필요 없어요!

제로페이의 결제 편의성도 개선된다. 제로페이는 소비자가 어플을 이용하여 가맹점에 비치된 QR을 촬영하고 금액을 입력하는 방식으로 결제되었으나, 5월 이후 오픈되는 편의점, 프랜차이즈 가맹점의 경우 소비자의 결제용 QR을 이용하여 가맹점의 결제단말기(POS)에서 촬영하는 방식으로 개선된다. 소비자가 금액을 확인하고 입력하는 다소 번거로운 절차가 제거되면 결제시간은 3초이상 단축시킬 수 있을 것으로 기대된다.

또한, 가맹점주 역시 제로페이 가맹점용 앱을 통해 결제내역을 확인하던 방식에서 벗어나, 평소 사용하던 POS에서 바로 제로페이 결제내역을 확인 및 취소할 수 있어 업무 편의성이 크게 개선되었으며 일원화된 매출관리도 가능해진다.

제로페이 이용하면 혜택이 쏟아져요!

소비자들에게 다양한 이용혜택을 제공해 줌으로써 제로페이 사용계기를 마련해 줄 수 있도록 9개 제로페이 결제사는 할인, 포인트 적립, 사은품 추첨, 기프티콘 증정 등 다양한 마케팅 이벤트를 펼친다.

마케팅 이벤트에는 민간 결제플랫폼 사업자 5개(네이버, 갤럭시아커뮤니케이션즈, 쿠콘, 한국스마트카드, 한국정보통신) 은행 3개(국민은행, 농협은행, 경남은행) 우정사업본부가 참여한다. 자세한 사항은 5월 초 제로페이 홈페이지(https://www.zeropay.or.kr/) 및 서울시 SNS 등을 통해 순차적으로 안내될 예정이다.

● **문의** 소상공인 간편결제 추진사업단 ☎1670-0582
서울시 다산콜센터 ☎02)120

한옥 노후 전기배선 교체사업 신청안내

- ▸ 사업내용 : 화재예방을 위한 노후 전기배선, 차단기, 스위치, 콘센트 교체 및 단독경보형 감지기 설치
- ▸ 신청대상 : 전면수선 지원을 받지 않은 서울시 소재 등록 한옥 소유주(미등록 시 등록)
- ▸ 선정방법 : 신청 한옥의 전기 노후상태 확인 후 지원대상 선정
- ▸ 접수기간 : ~2019년 5월 10일 (금)

● **문의** 서울시 한옥지원센터 ☎ 02) 766-4117

제8회 서울도시농업박람회 공동개최

- ▸ 기　　간 : 2019년 5월 16일(목)~19일(일)
- ▸ 장　　소 : 관악구 낙성대공원 일대
- ▸ 주요테마 : 도시농업과 건강 (대표작물 : 파)
- ▸ 행사내용 : 개막식, 도시농부 사진 콘테스트, 텃밭정원디자인 등 다양한 도시농업 관련 시민참여행사, 국제 컨퍼런스 등

● **문의** 도시농업과 ☎ 02) 2133-5432

2019 서울 드럼 페스티벌 개최

- ▸ 기　　간 : 2019년 5월 24일(금)~25일(토)
- ▸ 장　　소 : 서울광장
- ▸ 행사내용 : 크리스 콜먼, 박영진&김바다 등 국내외 유명아티스트 공연 및 음악치유, 네트워크 파티 등 시민참여 프로그램

● **문의** 서울드럼페스티벌 사무국 ☎ 070) 7462-1109

2019 서울 서커스 페스티벌 개최

페스티벌	1. 서커스 캬바레	2. 서커스 시즌제
참여대상	서커스 공연에 관심 있는 시민 누구나	
장　소	문화비축기지(마포구 상암동 소재) 실내·외 공간	
프로그램	서커스 역사를 조망하는 전시, 서커스를 체험해 볼 수 있는 '서커스 예술놀이터'(어린이 대상) 등 다양한 기획 프로그램들로 구성	나들이 나온 시민들이 부담없이 즐길 수 있는 저글링, 마임, 코미디 등 다양한 공연들로 구성
행사기간	2019. 5. 4.(토) ~ 5. 6(월)	2019. 5. 11.(토) ~ 5. 26.(일) 매주 토/일요일(총 3주)

● **문의** 서울문화재단 홍보팀 ☎ 02) 3290-7065

아틀리에 「랑」 어린이 체험프로그램

모집인원 12명(추첨) – 유치부 6 ~ 7세 : 6명 – 초등학교 1 ~ 2학년 : 6명
기 간 5. 4. ~ 5. 25. / 매주 토요일 1시간
장 소 공방체험장 아틀리에 『랑』 – 망우역 2번 출구 앞
접 수 4. 25. ~ 4. 30. / 중랑구청 홈페이지(http://www.jungnang.ac.kr)
발 표 5. 1.(수)
프로그램 (유치부 10:30 / 초등부 11:30)

날 짜	수업내용	수강료
5. 4.(토)	니트플라워 화분	10,000원 (재료비 별도 20,000원)
5. 11.(토)	양말인형 만들기	
5. 18.(토)	귀여운 토끼다트	
5. 25.(토)	물고기 콜라주	

※ 5. 10.(금) 상봉공방 문화축제 개최!! (16시~20시, 망우역 2번 출구 앞)

문화관광과 이진수 ☎02-2094-1814

중랑여성인력개발센터 5월 프로그램

신 청 – 방 문 : 중랑여성인력개발센터(상봉동 동부시장 입구)
– 인터넷 : http://jungnang.seoulwomanup.or.kr

프로그램

강좌명	교육기간	요일/시간	수강료
[국비지원] 사회복지실무자양성과정	5.13 ~ 8.1	월~금 09:30~13:30	무료
홈패션(입문&중급)	5.3~6.21	금 10:00~13:00	8만원
컴퓨터 완전기초/한글+엑셀	5.7~5.30/ 5.8~5.29	화, 목 9:30~12:30/ 월, 수, 금 9:30~12:30	10만원
종이접기	5.10~5.31	금 14:00~17:00	6만원
영유아 돌봄이(베이비시터)	5.13~5.24	월~금 9:30~13:30	8만원
산모신생아건강관리사	5.13~5.31	월~금 9:30~13:30	12만원
적게 벌어도 잘 사는 가계부학교	5.14~5.16	화, 목 10:00~12:00	1만원
학교폭력예방지도사	5.16~6.20	목, 금 10:00~13:00	12만원
[실업자]사무행정 양성 (컴퓨터기초, 한글, 엑셀, 파워포인트)	5.14~8.22	화, 목 9:00~12:00	실업자& 재직자 통합훈련 (수강료는 내일배움카드소지자 대상에 따라 다름.)
[실업자] 한식조리기능사 자격 취득	5.17~6.28	월~금 14:00~18:00	
[재직자] 요양보호사 자격증취득 (간호조무사 자격증 소지자반)	5.10~6.15	월, 수, 금 19:00~22:00	
[재직자] 요양보호사 자격증 향상과정	5.15~7.26	월~금 13:30~17:30	
[재직자]홈패션 및 공방창업	5.21~7.16	화, 목 19:00~22:00	

중랑여성인력개발센터 ☎02-3409-1947

청년 일자리카페 5월 프로그램

대 상 청년(만19세~39세) 누구나 환영

프로그램

장 소	중랑여성인력개발센터	
일 시	5.15 (수) 14:00	5.29 (수) 14:00
프로그램명	직무중심 입사서류 작성법	컬러 매치 이미지메이킹

장 소	중랑구립정보도서관		
일 시	5.17.(금) 13:00	5. 20.(월) 16:00	5. 24.(금) 13:00
프로그램명	청년의 자아, 적성과 나를 찾아보기	매력적인 나를 찾아서	NCS 직업 기초 능력

※ 일자리카페 취업지원 프로그램 수강, 스터디룸, 1:1 취업상담은 http://job.seoul.go.kr에서 신청 가능

중랑구립정보도서관 ☎070-7178-9199 / 중랑여성인력개발센터 ☎02-3409-1948

5월 중랑구 구민정보화교육 수강생 모집

교육대상 30세(1990년생) 이상 중랑구민
접수기간 4. 26.(금) 09:00 ~ 5.1.(수) 18:00
접수방법 – 기초과정 : 전화 또는 인터넷 접수
– 중급 및 심화과정 : 인터넷 접수(구청홈페이지→구민참여→인터넷접수→정보화교육)
수 강 료 무료 (단, 교재는 개별구매) **선정방법** 전산추첨
발 표 일 5. 2.(목) 13:00 홈페이지 게시 및 문자발송
유의사항
– 핸드폰 접수 시 지역번호 '02'를 꼭 눌러 주세요.
– 주말 및 법정공휴일은 인터넷 접수만 가능
– 1인 1개반 신청, 중복수강 신청 시 모든 교육 과정 자동탈락(단, 모집인원 미달 시 중복접수가능)
– 첫날 무단결석 시 교육 자동취소(차순위자 연락), 단 콜센터로 미리 연락 주신 분은 제외
– 접수 전 교육장, 교육기간, 교육시간 반드시 확인
– 스마트폰 강좌는 안드로이드용 스마트폰(삼성, 엘지 등)으로 진행.
– 특강반 (멋진 디지털 전자앨범)은 선착순 모집이며 중복접수 가능(조기 마감 될 수 있습니다.)

교육장	교육기간	교육시간	교육 수준	과정명
[신내동 구민 정보화교육장] 신내동 복합청사 지하1층 구민전산교육장 (42석)	월수금 : 10회 5.8(수) ~ 5.29(수)	13:00~15:00	심화	도전! ITQ자격증(엑셀)
		15:30~17:30	기초	★인터넷으로 떠나는 정보여행
	화목 : 8회 5.7(화) ~ 5.30(목)	09:30~12:00	심화	마법의 사진편집도구 픽슬러활용
		13:00~15:30	중급	한글2010 활용한 문서만들기
		15:30~18:00	기초	★도전! 스마트폰과 친해지기
	1일 특강 – 5.31(금)	13:00~16:00	중급	멋진 디지털 전자앨범 만들기(30명)
[면목5동 구민 정보화교육장] 면목5동 주민센터 2층 컴퓨터실 (20석)	월수금 : 10회 5.8(수) ~ 5.29(수)	10:00~12:00	심화	스마트폰으로 나만의 UCC 만들기
		13:00~15:00	중급	파워포인트로 움직이는 영상 만들기
	화목 : 8회 5.7(화) ~ 5.30(목)	09:30~12:00	기초	★도전! 컴퓨터와 친해지기
		13:00~15:30	중급	엑셀2010 실무계산 활용
[망우본동 구민 정보화교육장] 망우본동 복합청사 4층 2강의실 (20석)	월수금 : 20회 5.8(수) ~ 5.29(수) 6.3(월) ~ 6.24(월)	10:00~12:00	기초 (종합)	★컴퓨터기초활용 (윈도우10+인터넷기초)
		13:00~15:00	중급 (종합)	엑셀2010 기초활용 (엑셀2010기초+활용)
	화목 : 16회 5.7(화) ~ 5.30(목) 6.4(화) ~ 7.2(화)	09:30~12:00	중급 (종합)	스마트폰 멀티미디어활용 (스마트폰활용+UCC)
		13:00~15:30	심화 (종합)	멀티미디어활용(포토스케이프+파워디렉터)

중랑구 구민정보화교육 콜센터 02-2094-0579

평생학습 프로그램 수강생 모집

접수방법 중랑구 평생학습관(http://lifelong.jungnang.go.kr) 홈페이지 회원가입 후 수강신청(인터넷 접수)
접수기간 4.29.(월) 10시 ~ 5.3.(금) 18시(선착순)
운영강좌

구분	프로그램명	강의일정	수강료	장소
중랑엔 누리봄 대학	보석같은 당신을 위한 치유놀이	매주 수 16:00~17:50 (4회 : 5.15.~6.5.)	1만원	중랑구 평생학습관 5층 대강당
	인지행동심리전문가 (치매야 가라)	매주 수 10:00~11:50 (8회 : 5.15.~7.3.)	2만원	한국열린사이버대학교 11층 대강당
	심리검사를 통해 내 마음 알아보기	매주 목 14:00~15:50 (4회 : 5.16.~6.13.)	1만원	한국열린사이버대학교 11층 세미나실
	[1일특강] 삶의 질을 향상시키는 풍수지리	월 13:30~15:20 (1회 : 5.13.)	무료	중랑구 평생학습관 5층 대강당
재능기부 특강	인물드로잉	매주 월 13:30~15:30 (4회 : 5.13.~6.3.)	무료	중랑구 평생학습관 4층 3강의실
	I CAN 스피치	매주 화 10:00~12:00 (4회 : 5.14.~6.4.)	무료	중랑구 평생학습관 4층 1강의실
	시(詩)가 있는 풍경	매주 금 13:30~15:30 (4회 : 5.17.~6.7.)	무료	중랑구 평생학습관 4층 3강의실

중랑구 평생학습관 ☎02-2094-1926, 1927

한 걸음에 닿는 동네배움터 5월 프로그램

접수방법 중랑구 평생학습관 홈페이지(http://lifelong.jungnang.go.kr/) 회원가입 후 수강신청

수 강 료 무료(재료비 별도)

프로그램

배움터명	프로그램명	장소	문의전화
초록상상 동네배움터	퀼트 기초 (5/7 ~ 6/25 화 10:00~12:00) 등	초록상상	493-7944
별별공간 동네배움터	부모교육 마음챙김 육아 (5/16 ~ 6/27 목 10:00~13:00) 등	양원 숲속도서관	432-0712
책울터 동네배움터	조물조물 도예교실 (5/15 ~ 7/17 수 17:00~18:30) 등	데시앙 책울터 작은도서관	070-8119-0013
책마루 동네배움터	어르신을 위한 다시, 그림책 I (5/8 ~ 6/5 수 10:00~12:00) 등	중랑숲 어린이도서관	6235-1153
자락 동네배움터	우리동네 역사문화탐방 (5/8 ~ 5/29 수 15:00~17:00)	면목정보 도서관	432-4123
ㅎㅎㅎ 동네배움터	마음톡톡 행복톡톡 (5/2 ~ 6/27 목 11:00~12:00) 등	ㅎㅎㅎ 행복터 작은도서관	2094-6134
백학 동네배움터	우리 모두 가족이多!! (5/8 ~ 5/29 수 14:00~16:00) 등	백학경로당 2층 마을커뮤니티 센터	2094-6373

※배움터에 따라 접수 방법과 접수 일정이 다를 수 있으니 홈페이지를 꼭 확인하세요!

교육지원과 이수진 ☎02-2094-1924

중랑구립여성합창단 신규단원 모집안내

자격요건 – 중랑구에 주소를 둔 자 중 만 20 ~ 55세 여성
– 합창단 단원 · 성가대 유경험자 및 노래에 관심 있으신 분

전형방법 응시원서 접수 후 면접 · 실기심사 진행

주요활동 매주 2회 정기연습(월 · 목 10:00~12:00)과 각종 공연활동

접수방법 중랑구청 홈페이지 → 응시원서 양식 다운로드 → 이메일(wjddnjs8912@jn.go.kr) 또는 전화(☎02-2094-1816) 접수

문화관광과 황정원 ☎02-2094-1816

중랑구육아종합지원센터와 함께하는 조부모 교육

기 간 5. 7.(화) 09시부터 **방 법** 선착순 전화 접수

대 상 조부모 **장 소** 망우본동복합청사 4층 (망우로67길 10)

교육 내용 및 일정

구분	주제	일시		수강인원
1강	행복한 조부모의 삶과 역할	6. 4.(화)	10:30~12:00 (90분)	40명
2강	손자 · 녀와 함께하는 놀이	6. 11.(화)		
3강	행복한 조부모의 공감 대화법	6. 18.(화)		

중랑구육아종합지원센터 ☎02-495-0030~1

중랑문화원 2분기 문화강좌

신청기간 상시접수 **수강기간** 매월 초 ~ 매월 말

신청방법 – 전화신청 : 02-492-0066,7 (담당자 : 이강은)
– 온라인신청 : 중랑문화원 홈페이지(ejnc.kr) → 문화예술강좌

장 소 면목로 238(중랑구민회관 3층, 용마산역 1번 출구)

강좌명	요일	시간	수강료(3개월기준)
색소폰	월	18:30 – 19:30	72,000
사군자,문인화,화조	화	10:00 – 12:00	69,000
우쿨렐레	화	19:00 – 19:50	60,000
가야금	수	13:30 – 15:00	150,000
사교댄스(초급)	수,금	19:50 – 20:50	60,000
시낭송반(신규)	목	10:00 – 12:00	90,000
백수연의 한국무용(초,중급)	목	12:30 – 14:00	60,000
서예목요반	목	14:00 – 16:00	60,000
박은하의 한국무용(작품반)	금	13:00 – 14:30	75,000
부동산 경매	금	19:00 – 21:00	120,000

중랑문화원 이강은 ☎02-492-0066, 7

5월 자치회관 프로그램 안내

자치회관	프로그램		대상	요일		시간
면목본동 02-2094-6029, 6013	성인한자		성인	금		13:00~14:30
	흥겨운우리가락(장구+민요)		성인	화		13:00~14:30
	서예		성인	월		11:00~12:50
	한국무용		성인	기초(수)		13:30~15:30
				상급(목)		13:00~16:00
면목2동 02-2094-6053	통기타 교실		누구나	월		19:00~20:30
	한자 교실		누구나	화		10:00~12:00
	발표력 스피치반		8~10세	수		17:00~18:00
	어머니 영어	중급	성인	목		10:00~12:00
		초급				12:00~14:00
면목3 · 8동 02-2094-6111	단전호흡		성인	월,수,금		09:40~10:40
						11:00~12:00
	천지행공(혈기도)		성인	화		16:30~18:00
	노래교실		성인	금		15:00~17:00
	한문(논어)		성인	월, 금		10:30~12:00
면목4동 02-2094-6134	중국어(중급)		누구나	월, 금		14:00~16:00
	바리스타	목요일주간	누구나	목		10:00~12:00
		목요일야간	누구나	목		19:00~21:00
		토요일주간	누구나	토		10:00~12:00
면목5동 02-2094-6173	댄스스포츠		성인	화,목		18:30~20:00
	치매예방 웃음체조		성인	월		16:00~17:00
	스피치&하브루타		초등학생	목		17:00~18:00
	창의미술		5~7세	월		16:00~17:00
			초등학생			17:00~18:00
면목7동 02-2094-6225	캘리그래피		성인	목		10:00~12:00
	요가		성인	월, 수, 금	A반	10:30~11:20
					B반	11:30~12:20
	민요 및 가락장구 (가요장구)		성인	목		10:30~12:00
상봉1동 02-2094-6270 02-2094-6259	레고닥타 6~7세		5~6세	월	A반	16:00~16:50
					B반	17:00~17:50
	유아가베 6~7세		5~6세	목	A반	16:00~16:50
					B반	17:00~17:50
	풍물반		성인	수	초급	12:30~13:50
					중급	14:00~15:20
	종이접기&클레이		6~8세	수	A반	16:30~17:20
					B반	17:30~18:20
상봉2동 02-2094-6294	손뜨개	작품반	성인	화		13:30~15:30
		코바늘반	성인	목		13:30~15:30
중화1동 02-2094-6333	중국어	초급	성인	목		14:00~16:00
		중급		화,수		
	토탈공예	리본&토탈	성인	수		10:00~12:00
		어린이클레이&토탈	어린이	목		16:00~17:00
	미술	서양화	성인	월		14:00~16:00
		채색화		수		14:00~16:00
중화2동 02-2094-6398	EASY댄스		성인	화,목		17:00~18:00
	성인영어 (중급반,패턴영어,생활문법)		성인	월		10:00~12:00
				월		13:30~15:30
				수		10:00~12:00
	단전호흡		누구나	월~금		08:30~09:20
묵1동 02-2094-6415	수납정리		성인	목		10:00~12:00
	한글서예		성인	화		14:00~17:00
	우쿨렐레		성인	화		10:00~12:00
묵2동 02-2094-6466	어린이 창작미술		초등학생	금		15:00~16:30(A) 16:30~18:00(B)
	한자급수		초등학생	화,목		16:00~17:00(A) 17:00~18:00(B)
망우본동 02-2094-6505	도구 필라테스 (야간)		성인	월, 수, 금		19:00~19:50
	다이어트 에어로빅		성인	화, 목		10:30~12:00
	밸리댄스		성인	수, 금		10:00~11:30
망우3동 02-2094-6533	중국어(왕초보)		성인	월		10:00~11:50
	직장인 기타반		성인	화		19:00~20:30
	서예		성인	월,수		10:00~11:30
신내1동 02-2094-6573	종이접기		7세~초6	화		16:00~16:50
	댄스스포츠(자이브)		성인	화,목		16:10~17:40
	탁구교실		성인	화,수		10:00~12:00
신내2동 02-2094-6628	중국어	왕초보	성인	수		13:00~15:00
		드라마로 배우는 중국어		수		15:00~17:00
	단전호흡		성인	월.수.금		09:00~10:00
	창의아동미술		6~13세	금		15:50~16:50

※자세한 안내는 중랑구 자치회관 홈페이지(community.jungnang.go.kr) 확인

동영상 다시보기
중랑구인터넷방송(JBN 매거진)

제1회 망우리공원 문학제 개최

신청자 모집

대　　상 초 · 중 · 고등학생
작품주제 망우리공원에 잠든 인물을 주제로 한 작품
모집분야 초등부(산문/운문), 중 · 고등부(산문/운문)
접수기간 4. 8.(월) ~ 4. 30.(화)
신청방법 중랑구청 홈페이지(http://www.jungnang.go.kr)를 통한 온라인 접수

망우리공원 문학제

일　　시 5. 11.(토) 10:00 ~ 13:00
장　　소 망우리공원
내　　용

- 09:00–10:00 사전접수
- 10:00–10:10 신내데시앙 리틀합창단 공연
- 10:10–10:25 개회식
- 10:25–10:40 김영식 작가 초청강연
- 10:25–10:40 팜페라듀오 라보엠 특별공연
- 11:00–13:00 초·중·고 백일장

문화관광과 박민진 ☎02–2094–1830

중랑아트센터

JUNGNANG ART CENTER

「행복 연구소 Happy Lab」展

전 시 명 '행복 연구소 Happy Lab' 展
전시기간 5. 16. (목) – 7. 21. (일) ※매주 월요일 정기 휴관
참여작가 김계현, 박현웅, 이미주, 이정윤
전시장르 회화, 조각, 설치 등
장　　소 중랑아트센터 제 1, 2, 3전시실
관 람 료 무료

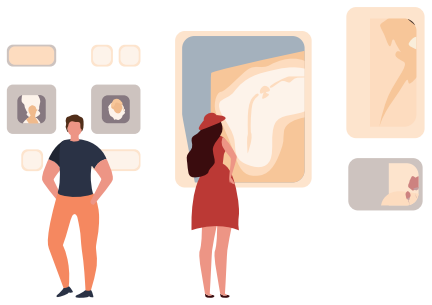

중랑아트센터 ☎02–2209–1837

남 · 북한 문화 예술의 이해

교육일시 매주 수요일 10:30 ~ 12:00　**장　　소** 중랑아트센터 회의실
대　　상 중랑구 거주 성인 30명　**수 강 료** 무료　**접수기간** 4. 17.(수)~4. 30.(화)
접수방법 중랑구청 홈페이지 (http://www.jungnang.go.kr) *정원초과 시 전산추첨 후 5. 3.(금) 발표

차수	날짜	강좌명	강사
1강	5. 8.	근현대 격동 속의 월북예술가들	신수경(평택항 문화재감정관실 감정위원)
2강	5. 15.	한국전쟁 속에 피어난 예술	김태경(북한대학원대 연구교수)
3강	5. 22.	북한의 SF문학과 영화	김민선(광운대 강사)
4강	5. 29.	북한의 뷰티와 의식주	전영선(건국대 통일인문학연구단 교수)
5강	6. 5.	2000년대의 북한음악	하승희 (북한학 박사, 前 게이오대 방문연구원)
6강	6. 12.	(역사기행)역사의 아픔을 품은 망우리공원	김영식(작가, 그와 나 사이를 걷다 저자)
7강	6. 19.	(현장답사)캠프 그리브스	현지 강사
8강	6. 26.	북한미술의 사실주의	홍지석(단국대 초빙교수)

마을협치과 박주희 ☎02–2094–0429

독자 QUIZ

중랑구는 5월 17일부터 6월 2일까지
중랑구 대표 축제인 (○○○○○○)를 개최합니다.

(○○○○○○)속에 들어가는 말을 찾아 중랑구청 홈페이지(http://www.jungnang.go.kr)에 정답을 올려주세요. 정답을 맞힌 5명을 추첨하여 문화상품권(1만원 상당)을 보내드립니다.

응 모 기 간 4. 25. ~ 5. 10.　**당첨자발표** 5. 13.(월)
추 첨 방 법 컴퓨터 전산추첨　**기 재 사 항** 주소, 연락처, 성명
정답 올리실 곳 중랑구청 홈페이지 〉 구민참여 〉 인터넷 접수

1

2

3

1_ 망우리공원 문학제
2, 3_ 중랑아트센터 「행복 연구소 Happy Lab」展